

ΥΠΟΥΡΓΕΙΟ ΠΑΙΔΕΙΑΣ, ΠΟΛΙΤΙΣΜΟΥ, ΑΘΛΗΤΙΣΜΟΥ ΚΑΙ ΝΕΟΛΑΙΑΣ
ΠΑΙΔΑΓΩΓΙΚΟ ΙΝΣΤΙΤΟΥΤΟ ΚΥΠΡΟΥ, ΥΠΗΡΕΣΙΑ ΑΝΑΠΤΥΞΗΣ ΠΡΟΓΡΑΜΜΑΤΩΝ

Επιστημονικά Πεδία και Πλαίσια Πρόσβασης στη Δημόσια Τριτοβάθμια Εκπαίδευση Κύπρου και Ελλάδας 2022

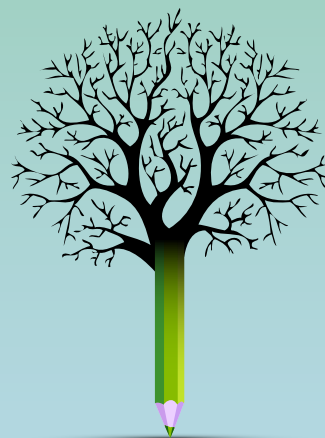

**Επιστημονικά Πεδία
και Πλαίσια Πρόσβασης
στη Δημόσια Τριτοβάθμια Εκπαίδευση
Κύπρου και Ελλάδας 2022**

Διεύθυνση
Μέσης Γενικής
Εκπαίδευσης

**Υπηρεσία
Συμβουλευτικής
και Επαγγελματικής
Αγωγής**



ΔΙΕΥΘΥΝΣΗ ΜΕΣΗΣ ΓΕΝΙΚΗΣ ΕΚΠΑΙΔΕΥΣΗΣ
ΥΠΗΡΕΣΙΑ ΣΥΜΒΟΥΛΕΥΤΙΚΗΣ ΚΑΙ ΕΠΑΓΓΕΛΜΑΤΙΚΗΣ ΑΓΩΓΗΣ

Επιστημονικά Πεδία και Πλαίσια Πρόσβασης στη Δημόσια Τριτοβάθμια Εκπαίδευση Κύπρου και Ελλάδας 2022

Εποπτεία: Επιτροπή Παρακολούθησης του Νέου Ωρολογίου Προγράμματος

Επιμέλεια υλικού: Δρ Ειρήνη Ροδοσθένους, *ΠΛΕ, Προϊσταμένη ΥΣΕΑ*
Ελένη Παπαστεφάνου, *ΕΜΕ ΣΕΑ*
Μαρία Λαζάρου-Μαρκίδου, *Καθηγήτρια ΣΕΑ*
Ειρήνη Μουκταρούδη, *Καθηγήτρια ΣΕΑ*

Σχεδιασμός εξωφύλλου: Έλενα Ηλιάδου, *Λειτουργός ΥΑΠ*

Γλωσσική επιμέλεια: Ευαγγελία Χαραλάμπους, *Λειτουργός ΥΑΠ*

Γενικός συντονισμός: Χρίστος Παρπούνας, *Συντονιστής ΥΑΠ*

Α΄ Έκδοση 2016
Β΄ Έκδοση 2017
Γ΄ Έκδοση 2018
Δ΄ Έκδοση 2019
Ε΄ Έκδοση 2020
Στ΄ Έκδοση 2021

Εκτύπωση: NBF Graphic Solutions Ltd

© ΥΠΟΥΡΓΕΙΟ ΠΑΙΔΕΙΑΣ, ΠΟΛΙΤΙΣΜΟΥ, ΑΘΛΗΤΙΣΜΟΥ ΚΑΙ ΝΕΟΛΑΙΑΣ
ΠΑΙΔΑΓΩΓΙΚΟ ΙΝΣΤΙΤΟΥΤΟ
ΥΠΗΡΕΣΙΑ ΑΝΑΠΤΥΞΗΣ ΠΡΟΓΡΑΜΜΑΤΩΝ

ISBN: 978-9963-54-303-8

ΕΠΙΣΤΗΜΟΝΙΚΑ ΠΕΔΙΑ ΚΑΙ ΠΛΑΙΣΙΑ ΠΡΟΣΒΑΣΗΣ ΣΤΗ ΔΗΜΟΣΙΑ ΤΡΙΤΟΒΑΘΜΙΑ ΕΚΠΑΙΔΕΥΣΗ ΚΥΠΡΟΥ ΚΑΙ ΕΛΛΑΔΑΣ 2022

Πρόλογος

Η παρούσα έκδοση στοχεύει στην παροχή σφαιρικής πληροφόρησης σχετικά με το σύστημα Πρόσβασης, μέσω των Παγκυπρίων Εξετάσεων, στη Δημόσια Τριτοβάθμια Εκπαίδευση Κύπρου και Ελλάδας. Οι συγκεκριμένες πληροφορίες βασίζονται στις τελευταίες αποφάσεις της Επιτροπής Παρακολούθησης του Νέου Ωρολογίου Προγράμματος.

Η έκδοση αποτελεί ένα βασικό έγκυρο διδακτικό εγχειρίδιο για μαθητές/μαθήτριες, τελειοφοίτους/τελειόφοιτες και κάθε ενδιαφερόμενο/η όχι μόνο για την ανάλυση και επεξήγηση του συστήματος Πρόσβασης στα Δημόσια Ιδρύματα Τριτοβάθμιας Εκπαίδευσης Κύπρου και Ελλάδας*, αλλά και για την κατανόηση του τρόπου κατάταξης/ομαδοποίησης των ποικίλων Επιστημονικών Τμημάτων/Σχολών σε τέσσερα (4) Επιστημονικά Πεδία. Η εν λόγω διδαχή εκτιμάται ότι θα συμβάλει και αναμένεται ότι θα προσφέρει γενικά την απαιτούμενη πληροφόρηση/γνώση, που πρέπει να έχει ο/η κάθε υποψήφιος/υποψήφια για την άμεση σχέση/σύνδεση των Επιστημονικών Πεδίων με το/α Πλαίσιο/α Πρόσβασης. Ως εκ τούτου, ο/η κάθε υποψήφιος/α προετοιμάζεται καλύτερα για τη λήψη της κατάλληλης για το άτομό του/της απόφασης σχετικά με την πρόσβασή του/της σε Τμήμα των Επιστημονικών Πεδίων.

Σημειώνεται ότι σε περίπτωση που υπάρξουν αλλαγές ή τροποποιήσεις σχετικά με τις πληροφορίες που παρατίθενται στη συγκεκριμένη έκδοση, θα ανακοινωθούν στην ιστοσελίδα του Υπουργείου Παιδείας, Πολιτισμού, Αθλητισμού και Νεολαίας Κύπρου (ΥΠΠΑΝ) και θα συμπεριληφθούν σε αναθεωρημένη έκδοση την ερχόμενη σχολική χρονιά. Οι υποψήφιοι/υποψήφιας πρέπει να έχουν υπόψη ότι μερικά Τμήματα των Δημοσίων Ανωτέρων και Ανωτάτων Εκπαιδευτικών Ιδρυμάτων (ΑΑΕΙ) *, πέραν των προϋποθέσεων Πρόσβασης που αναφέρονται στον *Οδηγό Παγκυπρίων Εξετάσεων*, θέτουν πρόσθετα περιοριστικά κριτήρια εισδοχής, τα οποία καθορίζονται από τα ίδια τα Τμήματα ή και τις Σχολές και τα οποία οι υποψήφιοι/ες πρέπει να πληρούν, για να μπορούν να εισαχθούν σε αυτά. Ως εκ τούτου, οι υποψήφιοι/υποψήφιας πρέπει να συμβουλευούνται και τους αντίστοιχους *Οδηγούς Σπουδών των ΑΑΕΙ* οι οποίοι εκδίδονται κάθε χρόνο ή να επισκέπτονται την ιστοσελίδα του κάθε Εκπαιδευτικού Ιδρύματος.

Τονίζεται επίσης, ότι οι πληροφορίες που αναφέρονται στη παρούσα έκδοση, δεν αντικαθιστούν τον *Οδηγό Παγκυπρίων Εξετάσεων*, ο οποίος εκδίδεται κάθε χρόνο από την Υπηρεσία Εξετάσεων του ΥΠΠΑΝ.

*** Η ορολογία «Δημόσια Ιδρύματα Τριτοβάθμιας Εκπαίδευσης Κύπρου και Ελλάδας» συναντάται και με την ορολογία «Δημόσια Ανώτερα και Ανώτατα Εκπαιδευτικά Ιδρύματα» (ΑΑΕΙ). Για τον πιο πάνω λόγο θα χρησιμοποιούνται και οι δύο πιο πάνω ορολογίες.**

Περιεχόμενα αναθεωρημένης έκδοσης 2022

1. Παγκύπριες Εξετάσεις Πρόσβασης

2. Επιστημονικά Πεδία και Πλαίσια Πρόσβασης: Βασικά σημεία

3.1. Επιστημονικά Πεδία Κύπρου

3.2. Επιστημονικά Πεδία Ελλάδας

4. Πλαίσια Πρόσβασης στα ΑΑΕΙ Κύπρου και Ελλάδας

5. Παράρτημα: Ευρετήριο Σπουδών

1. Παγκύπριες Εξετάσεις Πρόσβασης

ΣΚΟΠΟΣ ΤΩΝ ΠΑΓΚΥΠΡΙΩΝ ΕΞΕΤΑΣΕΩΝ ΠΡΟΣΒΑΣΗΣ



Χορήγηση Βαθμών Πρόσβασης / Κατάταξης (Δημόσια ΑΑΕΙ Κύπρου και Στρατιωτικών Σχολών Ελλάδας) και Γενικού Βαθμού Πρόσβασης / Κατάταξης (Δημόσια ΑΑΕΙ Ελλάδας)



Εισδοχή στα Δημόσια ΑΑΕΙ Κύπρου και Ελλάδας

2. Επιστημονικά Πεδία και Πλαίσια Πρόσβασης: Βασικά σημεία

2.1. Επιστημονικά Πεδία: Είναι η ομαδοποίηση/κατάταξη των διαφόρων Επιστημονικών Τμημάτων που ανήκουν σε διάφορες Σχολές Επιστήμης στα Δημόσια Ιδρύματα Τριτοβάθμιας Εκπαίδευσης Κύπρου και Ελλάδας (π.χ. Πανεπιστήμιο Κύπρου, ΤΕ.ΠΑ.Κ, Εθνικό και Καποδιστριακό Πανεπιστήμιο Αθηνών, Πολυτεχνείο κ.ά.). Τα συγκεκριμένα Τμήματα κατατάσσονται/ομαδοποιούνται σε τέσσερα (4) Επιστημονικά Πεδία με κύριο κριτήριο τα ακόλουθα: (α) Συναφές περιεχόμενο Σπουδών και (β) Τα ίδια σχεδόν μαθήματα Πρόσβασης. Παράλληλα διευκρινίζεται ότι κάποια Τμήματα κατατάσσονται/ομαδοποιούνται σε πέραν του ενός Επιστημονικού Πεδίου.

Επιγραμματικά, τα τέσσερα (4) Επιστημονικά Πεδία είναι τα εξής:

1° Επιστημονικό Πεδίο Ανθρωπιστικών, Νομικών και Κοινωνικών Επιστημών.

Περιεκτικά, περιλαμβάνονται οι ακόλουθες σπουδές: Θεολογία, Φιλολογία, Παιδαγωγική, Ξένες Γλώσσες, Μετάφραση- Διερμηνεία, Βαλκανικές και Τουρκικές Σπουδές Νομική, Πολιτική, Κοινωνιολογία, Ψυχολογία, Δημοσιογραφία, Μ.Μ.Ε. Θεατρολογία, Φυσική Αγωγή, Μουσικές Σπουδές, Στρατολογική Σχολή Σ.Σ.Α.Σ, Ανώτατη Εκκλησιαστική Ακαδημία.

2° Επιστημονικό Πεδίο Θετικών και Τεχνολογικών Επιστημών.

Περιεκτικά, περιλαμβάνονται οι ακόλουθες σπουδές: Μαθηματικά, Φυσική, Χημεία, Γεωλογία, Δασολογία, Βιολογία, Πληροφορική, Αρχιτεκτονική, Πολιτική Μηχανική, Αγρονομία/Τοπογραφία, Γεωπονία, Μηχανολογία, Ηλεκτρολογία, Αεροναυπηγική, Ναυπηγική, Μηχανική και Μηχανική Περιβάλλοντος, Μουσικές Σπουδές, Φυσική Αγωγή, Στρατιωτικές Σχολές, Ανώτατη Εκκλησιαστική Ακαδημία και Ανώτατη Σχολή Παιδαγωγικής και Τεχνολογικής Εκπαίδευσης (Α.Σ.ΠΑΙ.Τ.Ε.).

3° Επιστημονικό Πεδίο Επιστημών Υγείας και Ζωής.

Περιεκτικά, περιλαμβάνονται οι ακόλουθες σπουδές: Ιατρική, Κτηνιατρική, Φαρμακευτική, Νοσηλευτική, Βιοχημεία και Βιοτεχνολογία, Βιολογία, Γεωπονία, Δασολογία, Διαχείριση Περιβάλλοντος, Αγροτική Ανάπτυξη, Αγροτική Βιοτεχνολογία και Οινολογία, Παιδαγωγική, Διαιτολογία-Διατροφολογία, Φυσική Αγωγή, Μουσικές Σπουδές, Ιατρικές Στρατιωτικές Σχολές, Λογοθεραπεία, Νοσηλευτική, Φυσιοθεραπεία, Τεχνολογία Τροφίμων.

4° Επιστημονικό Πεδίο Επιστημών Οικονομίας και Πληροφορικής.

Περιεκτικά, περιλαμβάνονται οι ακόλουθες σπουδές: Οικονομικές Επιστήμες, Δημόσια Διοίκηση, Διεθνείς και Ευρωπαϊκές Σπουδές, Διοικητική Επιστήμη και Τεχνολογία, Αγροτική Οικονομία και Ανάπτυξη, Λογιστική και Χρηματοοικονομική, Μάρκετινγκ και Επικοινωνία, Επιστήμη Υπολογιστών, Εφαρμοσμένη Πληροφορική, Ναυτιλιακές Σπουδές, Στατιστικής και Ασφαλιστική Επιστήμη, Φυσική Αγωγή, Μουσικές Σπουδές, Παιδαγωγική, Οικονομικές Στρατιωτικές Σχολές, Ανώτερες Σχολές Τουριστικής Εκπαίδευσης.

Τονίζεται ότι η γνώση και κατανόηση του περιεχομένου των Επιστημονικών Τμημάτων/Σχολών που εμπεριέχεται σε κάθε ένα από τα τέσσερα (4) Επιστημονικά Πεδία είναι βασική συνισταμένη στην όλη διεργασία της επιλογής Κλάδου Σπουδών. Η διεργασία αυτή ξεκινά από τη Γ΄ Γυμνασίου και ολοκληρώνεται στη Γ΄ Λυκείου /Τεχνικής Σχολής με τη συμπλήρωση του Μηχανογραφικού Δελτίου Κύπρου και Ελλάδας μέσω της διεξαγωγής των Παγκυπρίων Εξετάσεων.

Η Πρόσβαση σε αυτά γίνεται μέσω των ποικίλων Πλαισίων Πρόσβασης.

2.2. Πλαίσια Πρόσβασης: Είναι το Κυπριακό σύστημα για την πρόσβαση των υποψηφίων σε Τμήματα/Σχολές που εντάσσονται σε 4 Επιστημονικά Πεδία της Δημόσιας Τριτοβάθμιας Εκπαίδευσης Κύπρου και Ελλάδας. Συγκεκριμένα, το κάθε Πλαίσιο περιλαμβάνει ομάδες Υποχρεωτικών και Επιλεγόμενων μαθημάτων που οδηγούν στην Εισδοχή/Πρόσβαση σε συγκεκριμένα Τμήματα των Επιστημονικών Πεδίων. Τα συγκεκριμένα μαθήματα δηλώνονται κατά την υποβολή των ηλεκτρονικών αιτήσεων για συμμετοχή στις Παγκύπριες Εξετάσεις Πρόσβασης 2022.

Οι υποψήφιοι/υποψήφιες μπορούν να επιλέξουν μαθήματα Πρόσβασης, ανεξαρτήτως των μαθημάτων που διδάσκονται στο σχολείο, νοουμένου ότι έχουν προβεί από μόνοι/μόνες τους στην κατάλληλη προετοιμασία.

Για κάθε Πλαίσιο Πρόσβασης εξετάζονται σε τέσσερα (4) μαθήματα για διεκδίκηση θέσης στα Πανεπιστήμια, στις Πολυτεχνικές Σχολές, στα Ανώτατα Στρατιωτικά Εκπαιδευτικά Ιδρύματα, στις Ανώτερες Στρατιωτικές Σχολές Υπαξιωματικών και στην Α.Σ.ΠΑΙ.ΤΕ ή σε τρία (3) μαθήματα, για διεκδίκηση θέσης στις Α.Σ.Τ.Ε., και το Α.Ξ.Ι.Κ.

2.2.1. Υπολογισμός του βαθμού Πρόσβασης/Κατάταξης ανά Πλαίσιο για εισαγωγή στα Δημόσια ΑΑΕΙ της Κύπρου και στις Στρατιωτικές Σχολές της Ελλάδας

Για τα Δημόσια ΑΑΕΙ της Κύπρου και τις Στρατιωτικές Σχολές της Ελλάδας, υπολογίζεται ένας Βαθμός Πρόσβασης/Κατάταξης για **κάθε** Πλαίσιο Πρόσβασης που επιλέγει ο/η υποψήφιος/υποψήφια, ο οποίος προκύπτει από τον Μέσο Όρο των επεξεργασμένων βαθμολογιών των μαθημάτων, στα οποία εξετάστηκε στις Παγκύπριες Εξετάσεις **για το συγκεκριμένο Πλαίσιο**, σύμφωνα με τη μέθοδο στατιστικής επεξεργασίας που ανακοινώνεται στον *Οδηγό Παγκύπριων Εξετάσεων*.

Σε περίπτωση απουσίας του/της υποψηφίου/υποψήφιας από κάποιο μάθημα, ακυρώνεται η δυνατότητά του/της να διεκδικήσει θέση με βάση τα Πλαίσια Πρόσβασης, στα οποία το μάθημα αυτό ήταν υποχρεωτικό ή με βάση τα Πλαίσια Πρόσβασης στα οποία ο/η υποψήφιος/υποψήφια επέλεξε το συγκεκριμένο μάθημα ως επιλεγόμενο.

Ο Βαθμός Πρόσβασης/Κατάταξης υπολογίζεται και ανακοινώνεται μόνο για τα έγκυρα Πλαίσια Πρόσβασης, στα οποία περιλαμβάνονται οι Σχολές των Δημοσίων ΑΑΕΙ της Κύπρου και οι Στρατιωτικές Σχολές της Ελλάδας.

2.2.2. Υπολογισμός του Γενικού Βαθμού Πρόσβασης /Κατάταξης για εισαγωγή στα Δημόσια ΑΑΕΙ της Ελλάδας

Για τα ΑΑΕΙ της Ελλάδας, υπολογίζεται ένας (1) «**Γενικός Βαθμός Πρόσβασης / Κατάταξης**», που προκύπτει από τον Μέσο Όρο των επεξεργασμένων βαθμολογιών των μαθημάτων, στα οποία εξετάστηκε ο/η υποψήφιος/υποψήφια στις Παγκύπριες Εξετάσεις για σκοπούς Πρόσβασης και Κατάταξης στα Δημόσια ΑΑΕΙ Κύπρου και Ελλάδας σύμφωνα με τη μέθοδο στατιστικής επεξεργασίας που ανακοινώνεται στον *Οδηγό Παγκύπριων Εξετάσεων*. Τα μαθήματα των έγκυρων Πλαισίων Πρόσβασης που έχουν μόνο σχολές των Δημοσίων ΑΑΕΙ Κύπρου ή/και των Στρατιωτικών Σχολών, δεν συμμετέχουν στον υπολογισμό του Γενικού Βαθμού Πρόσβασης / Κατάταξης για τα Δημόσια ΑΑΕΙ της Ελλάδας.

Ο Γενικός Βαθμός Πρόσβασης/Κατάταξης υπολογίζεται και ανακοινώνεται μόνο όταν υπάρχει τουλάχιστον ένα έγκυρο Πλαίσιο που περιλαμβάνει Σχολές των Δημοσίων ΑΑΕΙ της Ελλάδας.

Πίνακας Μαθημάτων με περιορισμούς στην επιλογή τους για Πρόσβαση στα Δημόσια ΑΑΕΙ της Ελλάδας – Οδηγός Παγκυπρίων Εξετάσεων 2021

Μαθηματικά Κατεύθυνσης	Μαθηματικά Κοινού Κορμού	
Αγγλικά	Αγγλικά 4ωρο Τ.Σ	
Φυσική	Φυσική 4ωρο Τ.Σ	
Αρχιτεκτονικό – Τεχνικό Σχέδιο	Αρχιτεκτονικό Σχέδιο Τ.Σ (Θ.Κ.)	Αρχιτεκτονικό Σχέδιο Τ.Σ (Π.Κ.)
Γραφικές Τέχνες	Γραφικές Τέχνες ΙΙΙ Τ.Σ (Θ.Κ.)	Γραφικές Τέχνες ΙΙΙ Τ.Σ (Π.Κ.)
Ηλεκτρολογία ΙΙΙ Τ.Σ (Θ.Κ.)	Ηλεκτρολογία ΙΙΙ Τ.Σ (Π.Κ.)	
Λογιστική	Λογιστική Τ.Σ (Π.Κ.)	
Βιολογική Γεωργία Τ.Σ (Θ.Κ.)	Βιολογική Γεωργία Τ.Σ (Π.Κ.)	

Οι υποψήφιοι/ες για Πρόσβαση στα Δημόσια ΑΑΕΙ της Ελλάδας δικαιούνται να επιλέξουν μόνο ένα μάθημα από κάθε σειρά του πιο πάνω Πίνακα, π.χ.

1. Μαθηματικά Κατεύθυνσης ή Μαθηματικά Κοινού Κορμού
2. Αρχιτεκτονικό – Τεχνικό Σχέδιο ή Αρχιτεκτονικό Σχέδιο Τ.Σ. (Θ.Κ.) ή Αρχιτεκτονικό Σχέδιο Τ.Σ. (Π.Κ.)
3. Γραφικές Τέχνες ή Γραφικές Τέχνες ΙΙΙ Τ.Σ. (Θ.Κ.) ή Γραφικές Τέχνες ΙΙΙ Τ.Σ. (Π.Κ.)
 - Οι μαθητές/μαθήτριες των Τεχνικών Σχολών που διδάσκονται τα Μαθηματικά 4ωρο μπορούν να επιλέξουν το μάθημα Μαθηματικά Κ.Κ.
 - Ο συνολικός αριθμός των επιλεγόμενων μαθημάτων Πρόσβασης μπορεί να είναι μέχρι επτά (7) μαθήματα και μέχρι τρεις (3) Ειδικές Εξετάσεις (Πρακτική Δοκιμασία, Μουσικές Σπουδές, Μουσική Εκτέλεση και Ερμηνεία).
 - Οι υποψήφιοι/υποψήφιοι μπορούν να επιλέξουν όσα Πλαίσια Πρόσβασης τους επιτρέπουν τα μαθήματα στα οποία επιλέγουν να εξεταστούν.
 - Οι υποψήφιοι/υποψήφιοι δηλώνουν τα μαθήματα Πρόσβασης και τις Ειδικές Εξετάσεις, στα οποία/στις οποίες επιθυμούν να εξεταστούν για κάθε Πλαίσιο Πρόσβασης που επιλέγουν.
 - Οι αθλητές/αθλήτριες δικαιούνται να διεκδικήσουν **πριμοδότηση στην Ειδική Εξέταση της Πρακτικής Δοκιμασίας** σε οποιοδήποτε Πλαίσιο Πρόσβασης και αν στοχεύουν (έστω και αν δεν επιλέξουν το Πλαίσιο 9 – Τμήματα Φυσικής Αγωγής και Αθλητισμού). Για να ισχύσει η πριμοδότηση αυτή, οι αθλητές/αθλήτριες πρέπει να εξεταστούν, επιπρόσθετα από τα υπόλοιπα μαθήματα εξέτασής τους, και στην Ειδική Εξέταση της Πρακτικής Δοκιμασίας. Σε περίπτωση που παραχωρηθεί πριμοδότηση στον/στην υποψήφιο/υποψήφια, ο Βαθμός της Πρακτικής Δοκιμασίας,

συμπεριλαμβανομένης της πριμοδότησης που παραχωρείται, **συνυπολογίζεται στον Βαθμό του κάθε Πλαισίου Πρόσβασης / Κατάταξης για την Κύπρο και στον Γενικό Βαθμό Πρόσβασης / Κατάταξης για την Ελλάδα.**

⇒ **ΚΥΠΡΟΣ: ΠΟΛΛΑΠΛΟΙ ΒΑΘΜΟΙ ΠΡΟΣΒΑΣΗΣ / ΚΑΤΑΤΑΞΗΣ**

⇒ **ΕΛΛΑΔΑ: ΕΝΑΣ ΒΑΘΜΟΣ (ΓΕΝΙΚΟΣ ΒΑΘΜΟΣ ΠΡΟΣΒΑΣΗΣ / ΚΑΤΑΤΑΞΗΣ)**

2.2.3. Διαδικασία Επιλογής Επιστημονικών Πεδίων και Πλαισίων Πρόσβασης.

Οι Υποψήφιοι/υποψήφιες εντοπίζουν/επιλέγουν τις Σχολές/Τμήματα στα Επιστημονικά Πεδία που τους/τις ενδιαφέρουν. Ακολουθώντας, συνδέουν/αντιστοιχίζουν τα πιο πάνω με τα Πλαίσια Πρόσβασης. Τέλος, αποφασίζουν τα εξεταζόμενα μαθήματα ανά Πλαίσιο Πρόσβασης έχοντας υπόψη τα εξής:

- Τα μαθήματα που περιλαμβάνονται στα Πλαίσια Πρόσβασης είναι μαθήματα Κατεύθυνσης (Λύκειο/ΤΕΣΕΚ).
- Σε ορισμένα Πλαίσια Πρόσβασης, εκτός από τα μαθήματα Κατεύθυνσης περιλαμβάνονται Μαθηματικά Κοινού Κορμού (Κ.Κ.), Φυσική 4ωρο Τεχνικών Σχολών (Τ.Σ.) και Αγγλικά 4ωρο Τεχνικών Σχολών (Τ.Σ.).
- Τα μαθήματα Πρόσβασης που έχουν δίπλα ένδειξη Τ.Σ. μπορούν να επιλεγούν **μόνο** από τελειόφοιτους/τελειόφοιτες ή απόφοιτους/απόφοιτες Τεχνικών Σχολών.
- Τα μαθήματα Πρόσβασης της Πρακτικής Κατεύθυνσης Τεχνικών Σχολών μπορούν να επιλεγούν **μόνο** από τελειόφοιτους/τελειόφοιτες ή απόφοιτους/απόφοιτες Τεχνικών Σχολών της Πρακτικής Κατεύθυνσης.
- Τα μαθήματα Πρόσβασης της Θεωρητικής Κατεύθυνσης Τεχνικών Σχολών μπορούν να επιλεγούν από όλους τους/τις τελειόφοιτους/τελειόφοιτες ή απόφοιτους/απόφοιτες Τεχνικών Σχολών.
- Το μάθημα **Σχεδιασμός και Τεχνολογία** μπορεί να επιλεγεί **μόνο** από τελειόφοιτους/τελειόφοιτες ή απόφοιτους/απόφοιτες Λυκείων.
- Οι υποψήφιοι/υποψήφιες μπορούν να επιλέξουν διαφορετικά επίπεδα του ίδιου μαθήματος για διαφορετικά Πλαίσια Πρόσβασης (π.χ. Μαθηματικά Κ.Κ. για ένα Πλαίσιο Πρόσβασης και Μαθηματικά Κατεύθυνσης για άλλο Πλαίσιο Πρόσβασης) **για εισαγωγή στα Δημόσια ΑΑΕΙ της Κύπρου και τις Στρατιωτικές Σχολές της Ελλάδας.**
 - Οι υποψήφιοι/υποψήφιες **δεν δικαιούνται** να δηλώσουν για σκοπούς Πρόσβασης στα Δημόσια **ΑΑΕΙ της Ελλάδας** διαφορετικά επίπεδα του ίδιου μαθήματος όπως:
 - i. Λυκείου (π.χ. Μαθηματικά Κ.Κ. και Μαθηματικά Κατεύθυνσης),
 - ii. Λυκείου και Τεχνικών Σχολών (π.χ. Αγγλικά και Αγγλικά 4ωρο Τ.Σ, Φυσική και Φυσική 4ωρο Τ.Σ., Αρχιτεκτονικό-Τεχνικό Σχέδιο και Αρχιτεκτονικό Σχέδιο Τ.Σ.(Θ.Κ.) και

- iii. Θεωρητικής και Πρακτικής Κατεύθυνσης Τεχνικών Σχολών [π.χ. Γραφικές Τέχνες III Τ.Σ.(Θ.Κ.) και Γραφικές Τέχνες III Τ.Σ.(Π.Κ.), Αρχιτεκτονικό Σχέδιο Τ.Σ.(Θ.Κ.) και Αρχιτεκτονικό Σχέδιο Τ.Σ.(Π.Κ.)].

Περισσότερες λεπτομέρειες για τους περιορισμούς στην επιλογή μαθημάτων για Πρόσβαση στα Δημόσια ΑΑΕΙ της Ελλάδας ανακοινώνονται κάθε χρόνο στον *Οδηγό Παγκυπρίων Εξετάσεων*, ο οποίος εκδίδεται από την Υπηρεσία Εξετάσεων.

2.3 Δήλωση Σειράς Προτίμησης Σχολών/Τμημάτων για τα Δημόσια ΑΑΕΙ Κύπρου και τις Στρατιωτικές Σχολές της Ελλάδας

Με τη συμπλήρωση αίτησης συμμετοχής στις Παγκύπριες Εξετάσεις οι υποψήφιοι/υποψήφιες δηλώνουν, με βάση τα επιλεγόμενα Πλαίσια Πρόσβασης, και τη σειρά προτίμησής τους για τις Σχολές/Τμήματα των Δημοσίων ΑΑΕΙ Κύπρου και των Στρατιωτικών Σχολών της Ελλάδας, στα οποία επιθυμούν να εισαχθούν. Σημειώνεται ότι οι υποψήφιοι/ες μπορούν να επιλέξουν Σχολές/Τμήματα των ΑΑΕΙ της Κύπρου και των Στρατιωτικών Σχολών της Ελλάδας από όλα τα Επιστημονικά Πεδία.

Εκτός από την αίτηση για συμμετοχή στις Παγκύπριες Εξετάσεις, οι υποψήφιοι για τις Στρατιωτικές Σχολές υποβάλλουν παράλληλα αίτηση και στο Υπουργείο Άμυνας μαζί με τα απαραίτητα δικαιολογητικά.

Όλοι οι υποψήφιοι για τις Στρατιωτικές Σχολές Ελλάδας πρέπει να κριθούν κατάλληλοι κατά τις Προκαταρκτικές Εξετάσεις του Υπουργείου Άμυνας και του Γενικού Επιτελείου Εθνικής Φρουράς (ΓΕΕΦ) που διεξάγονται πριν από τις Παγκύπριες Εξετάσεις και περιλαμβάνουν Υγειονομική Εξέταση, Αθλητική και Ψυχοτεχνική Δοκιμασία.

2.4. Δήλωση Σειράς Προτίμησης Σχολών/Τμημάτων για τα Δημόσια ΑΑΕΙ Ελλάδας (Ιούλιος)

Η δήλωση σειράς προτίμησης για τις Σχολές/Τμήματα των ΑΑΕΙ Ελλάδας γίνεται κατά την υποβολή αίτησης για διεκδίκηση θέσης στα ΑΑΕΙ Ελλάδας (Ιούλιος).

Οι Σχολές/Τμήματα των ΑΑΕΙ της Ελλάδας περιλαμβάνονται σε τέσσερα (4) Επιστημονικά Πεδία. Οι υποψήφιοι/υποψήφιες μπορούν να επιλέξουν Σχολές/Τμήματα από **ένα μόνο Επιστημονικό Πεδίο** κατά την υποβολή της δήλωσης προτίμησης των Σχολών/Τμημάτων των ΑΑΕΙ Ελλάδας (Μηχανογραφικό Δελτίο) τον Ιούλιο, με βάση τα έγκυρα Πλαίσια Πρόσβασης που έχουν δηλώσει και τα μαθήματα στα οποία έχουν εξεταστεί στις Παγκύπριες Εξετάσεις.

2.5. Υπεράριθμες Θέσεις με βάση τον Περί Παγκύπριων Εξετάσεων Νόμο για τα Δημόσια ΑΑΕΙ Κύπρου

Προσφέρονται υπεράριθμες θέσεις σε συγκεκριμένες Σχολές/Τμήματα των Δημοσίων ΑΑΕΙ Κύπρου σε τελειόφοιτους και απόφοιτους Δημοσίων Τεχνικών Σχολών (ποσοστό 10%) και σε

τελειόφοιτους/τελειόφοιτες και απόφοιτους/απόφοιτες Δημόσιων Εσπερινών Γυμνασίων και Εσπερινών Τεχνικών Σχολών (ποσοστό 3%).

Οι δικαιούχοι πρέπει να πληρούν τις προϋποθέσεις Πρόσβασης (εξέταση σε απαιτούμενα μαθήματα) για κάθε Σχολή/Τμήμα και να έχουν εξασφαλίσει τουλάχιστον το 70% του

Βαθμού Πρόσβασης/Κατάταξης ανά Πλαίσιο του τελευταίου υποψηφίου/υποψήφιας που εισήχθη στη/στο Σχολή/Τμήμα προτίμησής τους.

Καθορισμένος αριθμός υπεράριθμων θέσεων σε συγκεκριμένες Σχολές/Τμήματα των Δημόσιων ΑΑΕΙ Κύπρου είναι δυνατόν να κατανέμεται σε υποψηφίους/υποψήφιας που ανήκουν σε «Ειδικές Κατηγορίες». Περισσότερες πληροφορίες για τα ειδικά κριτήρια μπορούν να αναζητηθούν στο διαδίκτυο στις ιστοσελίδες των Δημόσιων ΑΑΕΙ Κύπρου.

2.6. Αίτηση για Παροχή Διευκολύνσεων

Οι υποψήφιοι/υποψήφιας που ανήκουν στην κατηγορία των «Ατόμων με Ειδικές Ανάγκες» υποβάλλουν μαζί με την αίτηση για συμμετοχή στις Παγκύπριες Εξετάσεις και ειδική αίτηση προς την Υπηρεσία Εξετάσεων για παροχή διευκολύνσεων με όλα τα αναγκαία δικαιολογητικά (αποφάσεις της Επαρχιακής Επιτροπής Ειδικής Αγωγής και Εκπαίδευσης, ιατρικά πιστοποιητικά κ.λπ.).

2.7. Σχολές με Ειδικό Σύστημα Πρόσβασης

2.7.1. ΣΧΟΛΕΣ ΚΑΛΩΝ ΤΕΧΝΩΝ

Οι διαδικασίες εξέτασης και διεκδίκησης θέσης στο Τμήμα Καλών Τεχνών του Τεχνολογικού Πανεπιστημίου Κύπρου (ΤΕ.ΠΑ.Κ), στην Ανώτατη Σχολή Καλών Τεχνών Αθήνας, στο Τμήμα Εικαστικών και Εφαρμοσμένων Τεχνών του Πανεπιστημίου Θεσσαλονίκης, στο Τμήμα Εικαστικών και Εφαρμοσμένων Τεχνών του Πανεπιστημίου Δυτικής Μακεδονίας και στο Τμήμα Εικαστικών Τεχνών και Επιστημών της Τέχνης του Πανεπιστημίου Ιωαννίνων δεν περιλαμβάνονται στις Παγκύπριες Εξετάσεις.

Λεπτομέρειες για τις ημερομηνίες υποβολής αιτήσεων και διεξαγωγής των εξετάσεων για εισαγωγή στις πιο πάνω Σχολές/Τμήματα, καθώς και άλλες σχετικές πληροφορίες, ανακοινώνονται από την Υπηρεσία Εξετάσεων.

2.7.2. ΔΡΑΜΑΤΙΚΕΣ ΣΧΟΛΕΣ ΕΛΛΑΔΑΣ

Οι Δραματικές Σχολές εφαρμόζουν δικές τους διαδικασίες εισαγωγής, τις οποίες υποχρεούνται να ακολουθήσουν και οι Κύπριοι/Κύπριας υποψήφιοι/υποψήφιας. Ως εκ τούτου, οι ενδιαφερόμενοι/ενδιαφερόμενες υποψήφιοι/υποψήφιας καλούνται να επικοινωνούν με τη γραμματεία των Σχολών ή να επισκέπτονται την ιστοσελίδα τους και να ενημερώνονται για τις διαδικασίες εισδοχής.

ΧΡΗΣΙΜΕΣ ΙΣΤΟΣΕΛΙΔΕΣ

www.moec.gov.cy → Υπηρεσίες → Υπηρεσία Συμβουλευτικής και Επαγγελματικής Αγωγής (ΥΣΕΑ) → Εκδόσεις → Πλαίσια Πρόσβασης στη Δημόσια Τριτοβάθμια Εκπαίδευση Κύπρου και Ελλάδας 2022

www.moec.gov.cy → Υπηρεσίες → Υπηρεσία Εξετάσεων

www.minedu.gov.gr → Εξετάσεις → Αλλοδαποί – Αλλογενείς

www.minedu.gov.gr → Εξετάσεις → Έλληνες του Εξωτερικού

ΣΥΝΤΟΜΟΓΡΑΦΙΕΣ ΑΝΩΤΑΤΩΝ ΚΑΙ ΑΝΩΤΕΡΩΝ ΕΚΠΑΙΔΕΥΤΙΚΩΝ ΙΔΡΥΜΑΤΩΝ

ΑΕΑ: Ανώτατη Εκκλησιαστική Ακαδημία

Α.Ξ.Ι.Κ.: Ανώτερο Ξενοδοχειακό Ινστιτούτο Κύπρου

ΑΠΘ: Αριστοτέλειο Πανεπιστήμιο Θεσσαλονίκης

Α.Σ.Κ.Τ.: Ανώτατη Σχολή Καλών Τεχνών

ΑΣΤΕΚ: Ανώτερη Σχολή Τουριστικής Εκπαίδευσης Κρήτης

ΑΣΤΕΡ: Ανώτερη Σχολή Τουριστικής Εκπαίδευσης Ρόδου

ΔΙ.ΠΑ.Ε.: Διεθνές Πανεπιστήμιο της Ελλάδος

ΔΠΘ: Δημοκρίτειο Πανεπιστήμιο Θράκης

ΕΚΠΑ: Εθνικό και Καποδιστριακό Πανεπιστήμιο Αθηνών

ΕΛ.ΜΕ.ΠΑ.: Ελληνικό Μεσογειακό Πανεπιστήμιο

ΕΜΠ: Εθνικό Μετσόβιο Πολυτεχνείο

ΟΠΑ: Οικονομικό Πανεπιστήμιο Αθήνας

Π.Κ.: Πανεπιστήμιο Κύπρου

Τ.Π.Κ.: Τεχνολογικό Πανεπιστήμιο Κύπρου

Σημ.: Η συντομογραφία αναγράφεται όπως παρουσιάζεται στα Μηχανογραφικά Δελτία Κύπρου και Ελλάδας

3.1. Επιστημονικά Πεδία Κύπρου

1ο ΕΠΙΣΤΗΜΟΝΙΚΟ ΠΕΔΙΟ ΑΝΘΡΩΠΙΣΤΙΚΩΝ, ΝΟΜΙΚΩΝ ΚΑΙ ΚΟΙΝΩΝΙΚΩΝ ΕΠΙΣΤΗΜΩΝ				
Α/Α	ΠΑΝΕΠΙΣΤΗΜΙΑ Τμήμα-Εισαγωγική Κατεύθυνση	ΙΔΡΥΜΑ	Κωδικός Σχολής	Πλαίσιο Πρ.
1	ΑΓΓΛΙΚΩΝ ΣΠΟΥΔΩΝ	Π.Κ	1105	1
2	ΓΑΛΛΙΚΩΝ ΚΑΙ ΕΥΡΩΠΑΪΚΩΝ ΣΠΟΥΔΩΝ	Π.Κ	1116	2, 29
3	ΤΟΥΡΚΙΚΩΝ ΚΑΙ ΜΕΣΑΝΑΤΟΛΙΚΩΝ ΣΠΟΥΔΩΝ (ΤΟΥΡΚΙΚΕΣ ΣΠΟΥΔΕΣ)	Π.Κ	1107	6
4	ΚΟΙΝΩΝΙΚΩΝ ΚΑΙ ΠΟΛΙΤΙΚΩΝ ΕΠΙΣΤΗΜΩΝ (ΚΟΙΝΩΝΙΟΛΟΓΙΑ)	Π.Κ	1108	6
5	ΚΟΙΝΩΝΙΚΩΝ ΚΑΙ ΠΟΛΙΤΙΚΩΝ ΕΠΙΣΤΗΜΩΝ (ΠΟΛΙΤΙΚΗ ΕΠΙΣΤΗΜΗ)	Π.Κ	1109	6
6	ΔΗΜΟΣΙΟΓΡΑΦΙΑΣ	Π.Κ	1115	6
7	ΒΥΖΑΝΤΙΝΩΝ ΚΑΙ ΝΕΟΕΛΛΗΝΙΚΩΝ ΣΠΟΥΔΩΝ	Π.Κ	1101	7
8	ΙΣΤΟΡΙΑΣ ΚΑΙ ΑΡΧΑΙΟΛΟΓΙΑΣ	Π.Κ	1102	7
9	ΚΛΑΣΙΚΩΝ ΣΠΟΥΔΩΝ ΚΑΙ ΦΙΛΟΣΟΦΙΑΣ (ΚΛΑΣΙΚΕΣ ΣΠΟΥΔΕΣ)	Π.Κ	1103	7
10	ΚΛΑΣΙΚΩΝ ΣΠΟΥΔΩΝ ΚΑΙ ΦΙΛΟΣΟΦΙΑΣ (ΦΙΛΟΣΟΦΙΑ)	Π.Κ	1104	7
11	ΝΟΜΙΚΗΣ	Π.Κ	1113	7
12	ΣΤΡΑΤΙΩΤΙΚΗ ΣΧΟΛΗ ΑΞΙΩΜΑΤΙΚΩΝ ΣΩΜΑΤΩΝ – ΤΜΗΜΑ ΝΟΜΙΚΩΝ ΣΥΜΒΟΥΛΩΝ	ΣΤΡΑΤ.ΣΧΟΛΕΣ	1501	7
13	ΨΥΧΟΛΟΓΙΑΣ	Π.Κ	1110	10
14	ΕΠΙΣΤΗΜΩΝ ΑΓΩΓΗΣ (ΔΗΜΟΤΙΚΗ ΕΚΠΑΙΔΕΥΣΗ)	Π.Κ	1111	10
15	ΕΠΙΣΤΗΜΩΝ ΑΓΩΓΗΣ (ΠΡΟΔΗΜΟΤΙΚΗ ΕΚΠΑΙΔΕΥΣΗ)	Π.Κ	1112	10
16	ΣΤΡΑΤΙΩΤΙΚΗ ΣΧΟΛΗ ΑΞΙΩΜΑΤΙΚΩΝ ΣΩΜΑΤΩΝ – ΤΜΗΜΑ ΨΥΧΟΛΟΓΙΑΣ	ΣΤΡΑΤ.ΣΧΟΛΕΣ	1502	10
17	ΕΠΙΣΤΗΜΩΝ ΑΠΟΚΑΤΑΣΤΑΣΗΣ (ΛΟΓΟΘΕΡΑΠΕΙΑ/ΛΟΓΟΠΑΘΟΛΟΓΙΑ)	Τ.Π.Κ	3122	10

2ο ΕΠΙΣΤΗΜΟΝΙΚΟ ΠΕΔΙΟ ΘΕΤΙΚΩΝ ΚΑΙ ΤΕΧΝΟΛΟΓΙΚΩΝ ΕΠΙΣΤΗΜΩΝ				
Α/Α	ΠΑΝΕΠΙΣΤΗΜΙΑ Τμήμα-Εισαγωγική Κατεύθυνση	ΙΔΡΥΜΑ	Κωδικός Σχολής	Πλαίσιο Πρ.
18	ΕΠΙΣΤΗΜΩΝ ΑΓΩΓΗΣ (ΔΗΜΟΤΙΚΗ ΕΚΠΑΙΔΕΥΣΗ)	Π.Κ	1111	10
19	ΕΠΙΣΤΗΜΩΝ ΑΓΩΓΗΣ (ΠΡΟΔΗΜΟΤΙΚΗ ΕΚΠΑΙΔΕΥΣΗ)	Π.Κ	1112	10
20	ΒΙΟΛΟΓΙΑΣ	Π.Κ	3101	14
21	ΓΕΩΠΟΝΙΚΩΝ ΕΠΙΣΤΗΜΩΝ, ΒΙΟΤΕΧΝΟΛΟΓΙΑΣ ΚΑΙ ΕΠΙΣΤΗΜΗΣ ΤΡΟΦΙΜΩΝ (ΚΑΤΕΥΘΥΝΣΗ ΕΠΙΣΤΗΜΗΣ ΚΑΙ ΤΕΧΝΟΛΟΓΙΑΣ ΦΥΤΙΚΗΣ ΠΑΡΑΓΩΓΗΣ)	Τ.Π.Κ	4130	14
22	ΓΕΩΠΟΝΙΚΩΝ ΕΠΙΣΤΗΜΩΝ, ΒΙΟΤΕΧΝΟΛΟΓΙΑΣ ΚΑΙ ΕΠΙΣΤΗΜΗΣ ΤΡΟΦΙΜΩΝ (ΚΑΤΕΥΘΥΝΣΗ ΕΠΙΣΤΗΜΗΣ ΚΑΙ ΤΕΧΝΟΛΟΓΙΑΣ ΤΡΟΦΙΜΩΝ)	Τ.Π.Κ	4131	14
23	ΓΕΩΠΟΝΙΚΩΝ ΕΠΙΣΤΗΜΩΝ, ΒΙΟΤΕΧΝΟΛΟΓΙΑΣ ΚΑΙ ΕΠΙΣΤΗΜΗΣ ΤΡΟΦΙΜΩΝ (ΚΑΤΕΥΘΥΝΣΗ ΖΩΟΤΕΧΝΙΑΣ ΚΑΙ ΓΑΛΑΚΤΟΚΟΜΙΑΣ)	Τ.Π.Κ	4132	14
24	ΧΗΜΕΙΑΣ	Π.Κ	2108	15
25	ΧΗΜΙΚΗΣ ΜΗΧΑΝΙΚΗΣ	Τ.Π.Κ	4133	15
26	ΑΡΧΙΤΕΚΤΟΝΙΚΗΣ (ΕΝΟΠΟΙΗΜΕΝΟΣ ΤΙΤΛΟΣ ΣΠΟΥΔΩΝ ΜΕΤΑΠΤΥΧΙΑΚΟΥ ΕΠΙΠΕΔΟΥ)	Π.Κ	4108	18
27	ΜΑΘΗΜΑΤΙΚΩΝ ΚΑΙ ΣΤΑΤΙΣΤΙΚΗΣ	Π.Κ	2101	19
28	ΦΥΣΙΚΗΣ	Π.Κ	2102	19
29	ΣΤΡΑΤΙΩΤΙΚΗ ΣΧΟΛΗ ΕΥΕΛΠΙΔΩΝ - ΤΜΗΜΑ ΟΠΛΩΝ	ΣΤΡΑΤ.ΣΧΟΛΕΣ	2501	19
30	ΣΤΡΑΤΙΩΤΙΚΗ ΣΧΟΛΗ ΕΥΕΛΠΙΔΩΝ - ΤΜΗΜΑ ΣΩΜΑΤΩΝ	ΣΤΡΑΤ.ΣΧΟΛΕΣ	2502	19
31	ΣΧΟΛΗ ΙΚΑΡΩΝ - ΤΜΗΜΑ ΙΠΤΑΜΕΝΩΝ	ΣΤΡΑΤ.ΣΧΟΛΕΣ	2503	19

2ο ΕΠΙΣΤΗΜΟΝΙΚΟ ΠΕΔΙΟ ΘΕΤΙΚΩΝ ΚΑΙ ΤΕΧΝΟΛΟΓΙΚΩΝ ΕΠΙΣΤΗΜΩΝ

A/A	ΠΑΝΕΠΙΣΤΗΜΙΑ Τμήμα-Εισαγωγική Κατεύθυνση	ΙΔΡΥΜΑ	Κωδικός Σχολής	Πλαίσιο Πρ.
32	ΣΧΟΛΗ ΙΚΑΡΩΝ - ΤΜΗΜΑ ΜΗΧΑΝΙΚΩΝ	ΣΤΡΑΤ.ΣΧΟΛΕΣ	2504	19
33	ΣΧΟΛΗ ΙΚΑΡΩΝ - ΤΜΗΜΑ ΕΛΕΓΚΤΩΝ ΑΕΡΑΜΥΝΑΣ	ΣΤΡΑΤ.ΣΧΟΛΕΣ	2505	19
34	ΣΧΟΛΗ ΝΑΥΤΙΚΩΝ ΔΟΚΙΜΩΝ - ΤΜΗΜΑ ΜΑΧΙΜΩΝ	ΣΤΡΑΤ.ΣΧΟΛΕΣ	2506	19
35	ΣΧΟΛΗ ΝΑΥΤΙΚΩΝ ΔΟΚΙΜΩΝ - ΤΜΗΜΑ ΜΗΧΑΝΙΚΩΝ	ΣΤΡΑΤ.ΣΧΟΛΕΣ	2507	19
36	ΜΗΧΑΝΙΚΩΝ ΜΗΧΑΝΟΛΟΓΙΑΣ ΚΑΙ ΚΑΤΑΣΚΕΥΑΣΤΙΚΗΣ	Π.Κ	4102	19
37	ΠΟΛΙΤΙΚΩΝ ΜΗΧΑΝΙΚΩΝ ΚΑΙ ΜΗΧΑΝΙΚΩΝ ΠΕΡΙΒΑΛΛΟΝΤΟΣ	Π.Κ	4103	19
38	ΗΛΕΚΤΡΟΛΟΓΩΝ ΜΗΧΑΝΙΚΩΝ ΚΑΙ ΜΗΧΑΝΙΚΩΝ ΥΠΟΛΟΓΙΣΤΩΝ (ΗΛΕΚΤΡΟΛΟΓΩΝ ΜΗΧΑΝΙΚΩΝ)	Π.Κ	4106	19
39	ΗΛΕΚΤΡΟΛΟΓΩΝ ΜΗΧΑΝΙΚΩΝ ΚΑΙ ΜΗΧΑΝΙΚΩΝ ΥΠΟΛΟΓΙΣΤΩΝ (ΜΗΧΑΝΙΚΩΝ ΥΠΟΛΟΓΙΣΤΩΝ)	Π.Κ	4107	19
40	ΜΗΧΑΝΟΛΟΓΩΝ ΜΗΧΑΝΙΚΩΝ ΚΑΙ ΕΠΙΣΤΗΜΗΣ ΚΑΙ ΜΗΧΑΝΙΚΗΣ ΥΛΙΚΩΝ	Τ.Π.Κ	4123	19
41	ΠΟΛΙΤΙΚΩΝ ΜΗΧΑΝΙΚΩΝ ΚΑΙ ΜΗΧΑΝΙΚΩΝ ΓΕΩΠΛΗΡΟΦΟΡΙΚΗΣ (ΠΟΛΙΤΙΚΩΝ ΜΗΧΑΝΙΚΩΝ)	Τ.Π.Κ	4126	19
42	ΠΟΛΙΤΙΚΩΝ ΜΗΧΑΝΙΚΩΝ ΚΑΙ ΜΗΧΑΝΙΚΩΝ ΓΕΩΠΛΗΡΟΦΟΡΙΚΗΣ (ΤΟΠΟΓΡΑΦΩΝ ΜΗΧΑΝΙΚΩΝ ΚΑΙ ΜΗΧΑΝΙΚΩΝ ΓΕΩΠΛΗΡΟΦΟΡΙΚΗΣ)	Τ.Π.Κ	4127	19
43	ΗΛΕΚΤΡΟΛΟΓΩΝ ΜΗΧΑΝΙΚΩΝ ΚΑΙ ΜΗΧΑΝΙΚΩΝ ΗΛΕΚΤΡΟΝΙΚΩΝ ΥΠΟΛΟΓΙΣΤΩΝ ΚΑΙ ΠΛΗΡΟΦΟΡΙΚΗΣ (ΗΛΕΚΤΡΟΛΟΓΩΝ ΜΗΧΑΝΙΚΩΝ)	Τ.Π.Κ	4128	19
44	ΗΛΕΚΤΡΟΛΟΓΩΝ ΜΗΧΑΝΙΚΩΝ ΚΑΙ ΜΗΧΑΝΙΚΩΝ ΗΛΕΚΤΡΟΝΙΚΩΝ ΥΠΟΛΟΓΙΣΤΩΝ ΚΑΙ ΠΛΗΡΟΦΟΡΙΚΗΣ (ΜΗΧΑΝΙΚΩΝ ΗΛΕΚΤΡΟΝΙΚΩΝ ΥΠΟΛΟΓΙΣΤΩΝ ΚΑΙ ΠΛΗΡΟΦΟΡΙΚΗΣ)	Τ.Π.Κ	4129	19
45	ΣΧΟΛΗ ΜΟΝΙΜΩΝ ΥΠΑΞΙΩΜΑΤΙΚΩΝ ΣΤΡΑΤΟΥ ΞΗΡΑΣ – ΤΜΗΜΑ ΟΠΛΩΝ	ΣΤΡΑΤ.ΣΧΟΛΕΣ	4601	20
46	ΣΧΟΛΗ ΜΟΝΙΜΩΝ ΥΠΑΞΙΩΜΑΤΙΚΩΝ ΣΤΡΑΤΟΥ ΞΗΡΑΣ – ΤΜΗΜΑ ΣΩΜΑΤΩΝ	ΣΤΡΑΤ.ΣΧΟΛΕΣ	4602	20
47	ΣΧΟΛΗ ΜΟΝΙΜΩΝ ΥΠΑΞΙΩΜΑΤΙΚΩΝ ΝΑΥΤΙΚΟΥ	ΣΤΡΑΤ.ΣΧΟΛΕΣ	4603	20
48	ΣΧΟΛΗ ΜΟΝΙΜΩΝ ΥΠΑΞΙΩΜΑΤΙΚΩΝ ΑΕΡΟΠΟΡΙΑΣ – ΚΑΤΕΥΘΥΝΣΗ ΤΕΧΝΟΛΟΓΙΚΗΣ ΥΠΟΣΤΗΡΙΞΗΣ	ΣΤΡΑΤ.ΣΧΟΛΕΣ	4607	20
49	ΣΧΟΛΗ ΜΟΝΙΜΩΝ ΥΠΑΞΙΩΜΑΤΙΚΩΝ ΑΕΡΟΠΟΡΙΑΣ – ΚΑΤΕΥΘΥΝΣΗ ΕΠΙΧΕΙΡΗΣΙΑΚΗΣ ΥΠΟΣΤΗΡΙΞΗΣ	ΣΤΡΑΤ.ΣΧΟΛΕΣ	4608	20
50	ΣΧΟΛΗ ΜΟΝΙΜΩΝ ΥΠΑΞΙΩΜΑΤΙΚΩΝ ΑΕΡΟΠΟΡΙΑΣ – ΚΑΤΕΥΘΥΝΣΗ ΔΙΟΙΚΗΤΙΚΗΣ ΚΑΙ ΕΦΟΔΙΑΣΤΙΚΗΣ ΥΠΟΣΤΗΡΙΞΗΣ	ΣΤΡΑΤ.ΣΧΟΛΕΣ	4609	20
51	ΠΛΗΡΟΦΟΡΙΚΗΣ	Π.Κ	4105	24

3ο ΕΠΙΣΤΗΜΟΝΙΚΟ ΠΕΔΙΟ ΕΠΙΣΤΗΜΩΝ ΥΓΕΙΑΣ ΚΑΙ ΖΩΗΣ

A/A	ΠΑΝΕΠΙΣΤΗΜΙΑ Τμήμα-Εισαγωγική Κατεύθυνση	ΙΔΡΥΜΑ	Κ.Α	Πλαίσιο Πρ.
52	ΕΠΙΣΤΗΜΩΝ ΑΓΩΓΗΣ (ΔΗΜΟΤΙΚΗ ΕΚΠΑΙΔΕΥΣΗ)	Π.Κ	1111	10
53	ΕΠΙΣΤΗΜΩΝ ΑΓΩΓΗΣ (ΠΡΟΔΗΜΟΤΙΚΗ ΕΚΠΑΙΔΕΥΣΗ)	Π.Κ	1112	10
54	ΒΙΟΛΟΓΙΑΣ	Π.Κ	3101	14
55	ΓΕΩΠΟΝΙΚΩΝ ΕΠΙΣΤΗΜΩΝ, ΒΙΟΤΕΧΝΟΛΟΓΙΑΣ ΚΑΙ ΕΠΙΣΤΗΜΗΣ ΤΡΟΦΙΜΩΝ (ΚΑΤΕΥΘΥΝΣΗ ΕΠΙΣΤΗΜΗΣ ΚΑΙ ΤΕΧΝΟΛΟΓΙΑΣ ΦΥΤΙΚΗΣ ΠΑΡΑΓΩΓΗΣ)	Τ.Π.Κ	4130	14
56	ΓΕΩΠΟΝΙΚΩΝ ΕΠΙΣΤΗΜΩΝ, ΒΙΟΤΕΧΝΟΛΟΓΙΑΣ ΚΑΙ ΕΠΙΣΤΗΜΗΣ ΤΡΟΦΙΜΩΝ (ΚΑΤΕΥΘΥΝΣΗ ΕΠΙΣΤΗΜΗΣ ΚΑΙ ΤΕΧΝΟΛΟΓΙΑΣ ΤΡΟΦΙΜΩΝ)	Τ.Π.Κ	4131	14
57	ΓΕΩΠΟΝΙΚΩΝ ΕΠΙΣΤΗΜΩΝ, ΒΙΟΤΕΧΝΟΛΟΓΙΑΣ ΚΑΙ ΕΠΙΣΤΗΜΗΣ ΤΡΟΦΙΜΩΝ (ΚΑΤΕΥΘΥΝΣΗ ΖΩΟΤΕΧΝΙΑΣ ΚΑΙ ΓΑΛΑΚΤΟΚΟΜΙΑΣ)	Τ.Π.Κ	4132	14
58	ΧΗΜΕΙΑΣ	Π.Κ	2108	15
59	ΙΑΤΡΙΚΗΣ	Π.Κ	3102	16
60	ΣΤΡΑΤΙΩΤΙΚΗ ΣΧΟΛΗ ΑΞΙΩΜΑΤΙΚΩΝ ΣΩΜΑΤΩΝ – ΤΜΗΜΑ ΙΑΤΡΙΚΟ	ΣΤΡΑΤ.ΣΧΟΛΕΣ	3502	16
61	ΣΤΡΑΤΙΩΤΙΚΗ ΣΧΟΛΗ ΑΞΙΩΜΑΤΙΚΩΝ ΣΩΜΑΤΩΝ – ΤΜΗΜΑ ΟΔΟΝΤΙΑΤΡΙΚΟ	ΣΤΡΑΤ.ΣΧΟΛΕΣ	3503	16
62	ΣΤΡΑΤΙΩΤΙΚΗ ΣΧΟΛΗ ΑΞΙΩΜΑΤΙΚΩΝ ΣΩΜΑΤΩΝ – ΤΜΗΜΑ ΚΤΗΝΙΑΤΡΙΚΟ	ΣΤΡΑΤ.ΣΧΟΛΕΣ	3504	16
63	ΣΤΡΑΤΙΩΤΙΚΗ ΣΧΟΛΗ ΑΞΙΩΜΑΤΙΚΩΝ ΣΩΜΑΤΩΝ – ΤΜΗΜΑ ΦΑΡΜΑΚΕΥΤΙΚΟ	ΣΤΡΑΤ.ΣΧΟΛΕΣ	3505	16
64	ΣΧΟΛΗ ΑΞΙΩΜΑΤΙΚΩΝ ΝΟΣΗΛΕΥΤΙΚΗΣ	ΣΤΡΑΤ.ΣΧΟΛΕΣ	3501	28
65	ΝΟΣΗΛΕΥΤΙΚΗΣ	Τ.Π.Κ	3121	28

4ο ΕΠΙΣΤΗΜΟΝΙΚΟ ΠΕΔΙΟ ΕΠΙΣΤΗΜΩΝ ΟΙΚΟΝΟΜΙΑΣ ΚΑΙ ΠΛΗΡΟΦΟΡΙΚΗΣ

Α/Α	ΠΑΝΕΠΙΣΤΗΜΙΑ Τμήμα-Εισαγωγική Κατεύθυνση	ΙΔΡΥΜΑ	Κ.Α	Πλαίσιο Πρ.
66	ΕΠΙΣΤΗΜΩΝ ΑΓΩΓΗΣ (ΔΗΜΟΤΙΚΗ ΕΚΠΑΙΔΕΥΣΗ)	Π.Κ	1111	10
67	ΕΠΙΣΤΗΜΩΝ ΑΓΩΓΗΣ (ΠΡΟΔΗΜΟΤΙΚΗ ΕΚΠΑΙΔΕΥΣΗ)	Π.Κ	1112	10
68	ΣΧΟΛΗ ΜΟΝΙΜΩΝ ΥΠΑΞΙΩΜΑΤΙΚΩΝ ΣΤΡΑΤΟΥ ΞΗΡΑΣ – ΤΜΗΜΑ ΣΩΜΑΤΩΝ	ΣΤΡΑΤ.ΣΧΟΛΕΣ	4602	20
69	ΣΧΟΛΗ ΜΟΝΙΜΩΝ ΥΠΑΞΙΩΜΑΤΙΚΩΝ ΑΕΡΟΠΟΡΙΑΣ – ΚΑΤΕΥΘΥΝΣΗ ΔΙΟΙΚΗΤΙΚΗΣ ΚΑΙ ΕΦΟΔΙΑΣΤΙΚΗΣ ΥΠΟΣΤΗΡΙΞΗΣ	ΣΤΡΑΤ.ΣΧΟΛΕΣ	4609	20
70	ΣΧΟΛΗ ΜΟΝΙΜΩΝ ΥΠΑΞΙΩΜΑΤΙΚΩΝ ΝΑΥΤΙΚΟΥ	ΣΤΡΑΤ.ΣΧΟΛΕΣ	4603	20
71	ΟΙΚΟΝΟΜΙΚΩΝ (ΟΙΚΟΝΟΜΙΚΑ)	Π.Κ	5102	22
72	ΛΟΓΙΣΤΙΚΗΣ ΚΑΙ ΧΡΗΜΑΤΟΟΙΚΟΝΟΜΙΚΗΣ	Π.Κ	5104	22
73	ΔΙΟΙΚΗΣΗΣ ΕΠΙΧΕΙΡΗΣΕΩΝ ΚΑΙ ΔΗΜΟΣΙΑΣ ΔΙΟΙΚΗΣΗΣ	Π.Κ	5105	22
74	ΕΜΠΟΡΙΟΥ ΧΡΗΜΑΤΟΟΙΚΟΝΟΜΙΚΩΝ ΚΑΙ ΝΑΥΤΙΛΙΑΣ	Τ.Π.Κ	5124	22
75	ΔΙΟΙΚΗΣΗ (ΔΙΑΤΜΗΜΑΤΙΚΟ)	Τ.Π.Κ	5127	22
76	ΣΤΡΑΤΙΩΤΙΚΗ ΣΧΟΛΗ ΑΞΙΩΜΑΤΙΚΩΝ ΣΩΜΑΤΩΝ – ΤΜΗΜΑ ΟΙΚΟΝΟΜΙΚΟ	ΣΤΡΑΤ.ΣΧΟΛΕΣ	5501	22
77	ΜΑΓΕΙΡΙΚΕΣ ΤΕΧΝΕΣ (3 έτη - ΓΛΩΣΣΑ ΔΙΔΑΣΚΑΛΙΑΣ ΑΓΓΛΙΚΗ)	ΑΞΙΚ	5302	25
78	ΞΕΝΟΔΟΧΕΙΑΚΗ ΚΑΙ ΤΟΥΡΙΣΤΙΚΗ ΔΙΕΥΘΥΝΣΗ (3 έτη - ΓΛΩΣΣΑ ΔΙΔΑΣΚΑΛΙΑΣ ΑΓΓΛΙΚΗ)	ΑΞΙΚ	5305	25
79	ΜΑΓΕΙΡΙΚΕΣ ΤΕΧΝΕΣ (3 έτη - ΓΛΩΣΣΑ ΔΙΔΑΣΚΑΛΙΑΣ ΕΛΛΗΝΙΚΗ)	ΑΞΙΚ	5303	26
80	ΔΙΟΙΚΗΣΗΣ ΞΕΝΟΔΟΧΕΙΩΝ ΚΑΙ ΤΟΥΡΙΣΜΟΥ	Τ.Π.Κ	5121	27
81	ΕΠΙΚΟΙΝΩΝΙΑΣ ΚΑΙ ΣΠΟΥΔΩΝ ΔΙΑΔΙΚΤΥΟΥ	Τ.Π.Κ	5122	27
82	ΠΟΛΥΜΕΣΩΝ ΚΑΙ ΓΡΑΦΙΚΩΝ ΤΕΧΝΩΝ (ΠΟΛΥΜΕΣΩΝ)	Τ.Π.Κ	5125	27
83	ΠΟΛΥΜΕΣΩΝ ΚΑΙ ΓΡΑΦΙΚΩΝ ΤΕΧΝΩΝ (ΓΡΑΦΙΚΩΝ ΤΕΧΝΩΝ)	Τ.Π.Κ	5126	27
84	ΟΛΟΚΛΗΡΩΜΕΝΗ ΕΠΙΚΟΙΝΩΝΙΑ ΜΑΡΚΕΤΙΝΓΚ	Τ.Π.Κ	5128	27

3.2. Επιστημονικά Πεδία Ελλάδας

ΜΗΧΑΝΟΓΡΑΦΙΚΟ ΔΕΛΤΙΟ ΑΑΕΙ ΕΛΛΑΔΑΣ 2021

1ο ΕΠΙΣΤΗΜΟΝΙΚΟ ΠΕΔΙΟ ΑΝΘΡΩΠΙΣΤΙΚΩΝ, ΝΟΜΙΚΩΝ ΚΑΙ ΚΟΙΝΩΝΙΚΩΝ ΕΠΙΣΤΗΜΩΝ					
Α/Α	ΠΑΝΕΠΙΣΤΗΜΙΑ Τμήμα-Εισαγωγική Κατεύθυνση	ΙΔΡΥΜΑ	Κ.Α	Πλαίσιο Πρ.	Άλλο Επ. Πεδίο
1	ΑΓΓΛΙΚΗΣ ΓΛΩΣΣΑΣ ΚΑΙ ΦΙΛΟΛΟΓΙΑΣ (ΑΘΗΝΑ)	ΕΚΠΑ	0127	1	
2	ΑΓΓΛΙΚΗΣ ΓΛΩΣΣΑΣ ΚΑΙ ΦΙΛΟΛΟΓΙΑΣ (ΘΕΣΣΑΛΟΝΙΚΗ)	ΑΠΘ	0129	1	
3	ΑΓΩΓΗΣ ΚΑΙ ΦΡΟΝΤΙΔΑΣ ΣΤΗΝ ΠΡΩΙΜΗ ΠΑΙΔΙΚΗ ΗΛΙΚΙΑ (ΘΕΣΣΑΛΟΝΙΚΗ)	ΔΙ.ΠΑ.Ε.	1610	10	2, 3, 4
4	ΑΓΩΓΗΣ ΚΑΙ ΦΡΟΝΤΙΔΑΣ ΣΤΗΝ ΠΡΩΙΜΗ ΠΑΙΔΙΚΗ ΗΛΙΚΙΑ (ΙΛΙΟΝ)	ΠΑΝ. ΔΥΤ. ΑΤΤΙΚΗΣ	0673	10	2, 3, 4
5	ΑΓΩΓΗΣ ΚΑΙ ΦΡΟΝΤΙΔΑΣ ΣΤΗΝ ΠΡΩΙΜΗ ΠΑΙΔΙΚΗ ΗΛΙΚΙΑ (ΙΩΑΝΝΙΝΑ)	ΠΑΝ. ΙΩΑΝΝΙΝΩΝ	1241	10	2, 3, 4
6	ΑΡΧΕΙΟΝΟΜΙΑΣ, ΒΙΒΛΙΟΘΗΚΟΝΟΜΙΑΣ ΚΑΙ ΜΟΥΣΕΙΟΛΟΓΙΑΣ (ΚΕΡΚΥΡΑ)	ΙΟΝΙΟ ΠΑΝ/ΜΙΟ	0342	6	
7	ΑΡΧΕΙΟΝΟΜΙΑΣ, ΒΙΒΛΙΟΘΗΚΟΝΟΜΙΑΣ ΚΑΙ ΣΥΣΤΗΜΑΤΩΝ ΠΛΗΡΟΦΟΡΗΣΗΣ (ΑΙΓΑΛΕΩ)	ΠΑΝ. ΔΥΤ. ΑΤΤΙΚΗΣ	0668	6	
8	ΒΑΛΚΑΝΙΚΩΝ, ΣΛΑΒΙΚΩΝ ΚΑΙ ΑΝΑΤΟΛΙΚΩΝ ΣΠΟΥΔΩΝ (ΘΕΣΣΑΛΟΝΙΚΗ)	ΠΑΝ.ΜΑΚΕΔ.	0176	6	4
9	ΒΙΒΛΙΟΘΗΚΟΝΟΜΙΑΣ, ΑΡΧΕΙΟΝΟΜΙΑΣ ΚΑΙ ΣΥΣΤΗΜΑΤΩΝ ΠΛΗΡΟΦΟΡΗΣΗΣ (ΘΕΣΣΑΛΟΝΙΚΗ)	ΔΙ.ΠΑ.Ε.	1609	6	
10	ΓΑΛΛΙΚΗΣ ΓΛΩΣΣΑΣ ΚΑΙ ΦΙΛΟΛΟΓΙΑΣ (ΑΘΗΝΑ)	ΕΚΠΑ	0131	2	
11	ΓΑΛΛΙΚΗΣ ΓΛΩΣΣΑΣ ΚΑΙ ΦΙΛΟΛΟΓΙΑΣ (ΘΕΣΣΑΛΟΝΙΚΗ)	ΑΠΘ	0133	2	
12	ΓΕΡΜΑΝΙΚΗΣ ΓΛΩΣΣΑΣ ΚΑΙ ΦΙΛΟΛΟΓΙΑΣ (ΑΘΗΝΑ)	ΕΚΠΑ	0135	3	
13	ΓΕΡΜΑΝΙΚΗΣ ΓΛΩΣΣΑΣ ΚΑΙ ΦΙΛΟΛΟΓΙΑΣ (ΘΕΣΣΑΛΟΝΙΚΗ)	ΑΠΘ	0137	3	
14	ΓΛΩΣΣΑΣ, ΦΙΛΟΛΟΓΙΑΣ ΚΑΙ ΠΟΛΙΤΙΣΜΟΥ ΠΑΡΕΥΞΕΙΝΙΩΝ ΧΩΡΩΝ (ΚΟΜΟΤΗΝΗ)	ΔΠΘ	0186	7	
15	ΓΛΩΣΣΙΚΩΝ ΚΑΙ ΔΙΑΠΟΛΙΤΙΣΜΙΚΩΝ ΣΠΟΥΔΩΝ (ΒΟΛΟΣ)	ΠΑΝ. ΘΕΣΣΑΛΙΑΣ	1423	6	
16	ΔΗΜΟΣΙΑΣ ΔΙΟΙΚΗΣΗΣ (ΑΘΗΝΑ)	ΠΑΝΤΕΙΟ	0124	6	4
17	ΔΗΜΟΣΙΟΓΡΑΦΙΑΣ ΚΑΙ ΜΕΣΩΝ ΜΑΖΙΚΗΣ ΕΠΙΚΟΙΝΩΝΙΑΣ (ΘΕΣΣΑΛΟΝΙΚΗ)	ΑΠΘ	0147	6	
18	ΔΙΕΘΝΩΝ ΚΑΙ ΕΥΡΩΠΑΪΚΩΝ ΣΠΟΥΔΩΝ (ΘΕΣΣΑΛΟΝΙΚΗ)	ΠΑΝ.ΜΑΚΕΔ.	0161	6, 22	4
19	ΔΙΕΘΝΩΝ ΚΑΙ ΕΥΡΩΠΑΪΚΩΝ ΣΠΟΥΔΩΝ (ΠΕΙΡΑΙΑΣ)	ΠΑΝ.ΠΕΙΡΑΙΑ	0355	6	4
20	ΔΙΕΘΝΩΝ, ΕΥΡΩΠΑΪΚΩΝ ΚΑΙ ΠΕΡΙΦΕΡΕΙΑΚΩΝ ΣΠΟΥΔΩΝ (ΑΘΗΝΑ)	ΠΑΝΤΕΙΟ	0179	6	4
21	ΕΚΠΑΙΔΕΥΣΗΣ ΚΑΙ ΑΓΩΓΗΣ ΣΤΗΝ ΠΡΟΣΧΟΛΙΚΗ ΗΛΙΚΙΑ (ΑΘΗΝΑ)	ΕΚΠΑ	0154	10	2, 3, 4
22	ΕΚΠΑΙΔΕΥΤΙΚΗΣ ΚΑΙ ΚΟΙΝΩΝΙΚΗΣ ΠΟΛΙΤΙΚΗΣ (ΘΕΣΣΑΛΟΝΙΚΗ)	ΠΑΝ.ΜΑΚΕΔ.	0174	6	
23	ΕΛΛΗΝΙΚΗΣ ΦΙΛΟΛΟΓΙΑΣ (ΚΟΜΟΤΗΝΗ)	ΔΠΘ	0106	7	
24	ΕΠΙΚΟΙΝΩΝΙΑΣ ΚΑΙ ΜΕΣΩΝ ΜΑΖΙΚΗΣ ΕΝΗΜΕΡΩΣΗΣ (ΑΘΗΝΑ)	ΕΚΠΑ	0148	6	
25	ΕΠΙΚΟΙΝΩΝΙΑΣ ΚΑΙ ΨΗΦΙΑΚΩΝ ΜΕΣΩΝ (ΚΑΣΤΟΡΙΑ)	ΠΑΝ. ΔΥΤ.ΜΑΚ.	1551	27	4
26	ΕΠΙΚΟΙΝΩΝΙΑΣ, ΜΕΣΩΝ ΚΑΙ ΠΟΛΙΤΙΣΜΟΥ (ΑΘΗΝΑ)	ΠΑΝΤΕΙΟ	0153	6	
27	ΕΠΙΣΤΗΜΗΣ ΦΥΣΙΚΗΣ ΑΓΩΓΗΣ ΚΑΙ ΑΘΛΗΤΙΣΜΟΥ (ΑΘΗΝΑ)	ΕΚΠΑ	0401	9	2, 3, 4
28	ΕΠΙΣΤΗΜΗΣ ΦΥΣΙΚΗΣ ΑΓΩΓΗΣ ΚΑΙ ΑΘΛΗΤΙΣΜΟΥ (ΘΕΣΣΑΛΟΝΙΚΗ)	ΑΠΘ	0403	9	2, 3, 4
29	ΕΠΙΣΤΗΜΗΣ ΦΥΣΙΚΗΣ ΑΓΩΓΗΣ ΚΑΙ ΑΘΛΗΤΙΣΜΟΥ (ΚΟΜΟΤΗΝΗ)	ΔΠΘ	0404	9	2, 3, 4
30	ΕΠΙΣΤΗΜΗΣ ΦΥΣΙΚΗΣ ΑΓΩΓΗΣ ΚΑΙ ΑΘΛΗΤΙΣΜΟΥ (ΣΕΡΡΕΣ)	ΑΠΘ	0402	9	2, 3, 4
31	ΕΠΙΣΤΗΜΗΣ ΦΥΣΙΚΗΣ ΑΓΩΓΗΣ ΚΑΙ ΑΘΛΗΤΙΣΜΟΥ (ΤΡΙΚΑΛΑ)	ΠΑΝ.ΘΕΣΣΑΛΙΑΣ	0405	9	2, 3, 4
32	ΕΠΙΣΤΗΜΩΝ ΠΡΟΣΧΟΛΙΚΗΣ ΑΓΩΓΗΣ ΚΑΙ ΕΚΠΑΙΔΕΥΣΗΣ (ΘΕΣΣΑΛΟΝΙΚΗ)	ΑΠΘ	0134	10	2, 3, 4
33	ΕΠΙΣΤΗΜΩΝ ΤΗΣ ΕΚΠΑΙΔΕΥΣΗΣ ΚΑΙ ΚΟΙΝΩΝΙΚΗΣ ΕΡΓΑΣΙΑΣ (ΠΑΤΡΑ)	ΠΑΝ.ΠΑΤΡΩΝ	1286	6, 10	2, 3, 4
34	ΕΠΙΣΤΗΜΩΝ ΤΗΣ ΕΚΠΑΙΔΕΥΣΗΣ ΚΑΙ ΤΗΣ ΑΓΩΓΗΣ ΣΤΗΝ ΠΡΟΣΧΟΛΙΚΗ ΗΛΙΚΙΑ (ΠΑΤΡΑ)	ΠΑΝ.ΠΑΤΡΩΝ	0136	10	2, 3, 4
35	ΕΠΙΣΤΗΜΩΝ ΤΗΣ ΕΚΠΑΙΔΕΥΣΗΣ ΣΤΗΝ ΠΡΟΣΧΟΛΙΚΗ ΗΛΙΚΙΑ (ΑΛΕΞΑΝΔΡΟΥΠΟΛΗ)	ΔΠΘ	0160	10	2, 3, 4
36	ΕΠΙΣΤΗΜΩΝ ΤΗΣ ΠΡΟΣΧΟΛΙΚΗΣ ΑΓΩΓΗΣ ΚΑΙ ΕΚΠΑΙΔΕΥΤΙΚΟΥ ΣΧΕΔΙΑΣΜΟΥ (ΡΟΔΟΣ)	ΠΑΝ. ΑΙΓΑΙΟΥ	0162	10	2, 3, 4
37	ΘΕΑΤΡΙΚΩΝ ΣΠΟΥΔΩΝ (ΑΘΗΝΑ)	ΕΚΠΑ	0146	13	
38	ΘΕΑΤΡΙΚΩΝ ΣΠΟΥΔΩΝ (ΝΑΥΠΛΙΟ)	ΠΑΝ.ΠΕΛ/ΝΗΣΟΥ	0362	13	
39	ΘΕΑΤΡΙΚΩΝ ΣΠΟΥΔΩΝ (ΠΑΤΡΑ)	ΠΑΝ.ΠΑΤΡΩΝ	0169	13	
40	ΘΕΑΤΡΟΥ (ΘΕΣΣΑΛΟΝΙΚΗ)	ΑΠΘ	0168	13	2, 3, 4
41	ΘΕΟΛΟΓΙΑΣ (ΑΘΗΝΑ)	ΕΚΠΑ	0101	7	
42	ΘΕΟΛΟΓΙΑΣ (ΘΕΣΣΑΛΟΝΙΚΗ)	ΑΠΘ	0103	7	
43	ΘΕΟΛΟΓΙΑΣ (ΘΕΣΣΑΛΟΝΙΚΗ) - ΜΟΥΣΟΥΛΜΑΝΙΚΩΝ ΣΠΟΥΔΩΝ	ΑΠΘ	0780	7	
44	ΘΕΩΡΙΑΣ ΚΑΙ ΙΣΤΟΡΙΑΣ ΤΗΣ ΤΕΧΝΗΣ (ΑΘΗΝΑ)	Α.Σ.Κ.Τ.	0384	6, 27	

1ο ΕΠΙΣΤΗΜΟΝΙΚΟ ΠΕΔΙΟ ΑΝΘΡΩΠΙΣΤΙΚΩΝ, ΝΟΜΙΚΩΝ ΚΑΙ ΚΟΙΝΩΝΙΚΩΝ ΕΠΙΣΤΗΜΩΝ

Α/Α	ΠΑΝΕΠΙΣΤΗΜΙΑ Τμήμα-Εισαγωγική Κατεύθυνση	ΙΔΡΥΜΑ	Κ.Α	Πλαίσιο Πρ.	Άλλο Επ. Πεδίο
45	ΙΣΠΑΝΙΚΗΣ ΓΛΩΣΣΑΣ ΚΑΙ ΦΙΛΟΛΟΓΙΑΣ (ΑΘΗΝΑ)	ΕΚΠΑ	0183	5	
46	ΙΣΤΟΡΙΑΣ ΚΑΙ ΑΡΧΑΙΟΛΟΓΙΑΣ (ΑΘΗΝΑ)	ΕΚΠΑ	0110	7	
47	ΙΣΤΟΡΙΑΣ ΚΑΙ ΑΡΧΑΙΟΛΟΓΙΑΣ (ΘΕΣΣΑΛΟΝΙΚΗ)	ΑΠΘ	0112	7	
48	ΙΣΤΟΡΙΑΣ ΚΑΙ ΑΡΧΑΙΟΛΟΓΙΑΣ (ΙΩΑΝΝΙΝΑ)	ΠΑΝ.ΙΩΑΝΝΙΝΩΝ	0114	7	
49	ΙΣΤΟΡΙΑΣ ΚΑΙ ΑΡΧΑΙΟΛΟΓΙΑΣ (ΡΕΘΥΜΝΟ)	ΠΑΝ.ΚΡΗΤΗΣ	0116	7	
50	ΙΣΤΟΡΙΑΣ ΚΑΙ ΕΘΝΟΛΟΓΙΑΣ (ΚΟΜΟΤΗΝΗ)	ΔΠΘ	0108	7	
51	ΙΣΤΟΡΙΑΣ ΚΑΙ ΦΙΛΟΣΟΦΙΑΣ ΤΗΣ ΕΠΙΣΤΗΜΗΣ (ΑΘΗΝΑ)	ΕΚΠΑ	0173	27	2, 3, 4
52	ΙΣΤΟΡΙΑΣ (ΚΕΡΚΥΡΑ)	ΙΟΝΙΟ ΠΑΝ/ΜΙΟ	0145	7	
53	ΙΣΤΟΡΙΑΣ - ΑΡΧΑΙΟΛΟΓΙΑΣ (ΑΓΡΙΝΙΟ)	ΠΑΝ.ΠΑΤΡΩΝ	1284	7	
54	ΙΣΤΟΡΙΑΣ, ΑΡΧΑΙΟΛΟΓΙΑΣ ΚΑΙ ΔΙΑΧΕΙΡΙΣΗΣ ΠΟΛΙΤΙΣΜΙΚΩΝ ΑΓΑΘΩΝ (ΚΑΛΑΜΑΤΑ)	ΠΑΝ.ΠΕΛ/ΝΗΣΟΥ	0104	7	
55	ΙΣΤΟΡΙΑΣ, ΑΡΧΑΙΟΛΟΓΙΑΣ ΚΑΙ ΚΟΙΝΩΝΙΚΗΣ ΑΝΘΡΩΠΟΛΟΓΙΑΣ (ΒΟΛΟΣ)	ΠΑΝ.ΘΕΣΣΑΛΙΑΣ	0177	7	
56	ΙΤΑΛΙΚΗΣ ΓΛΩΣΣΑΣ ΚΑΙ ΦΙΛΟΛΟΓΙΑΣ (ΑΘΗΝΑ)	ΕΚΠΑ	0182	4	
57	ΙΤΑΛΙΚΗΣ ΓΛΩΣΣΑΣ ΚΑΙ ΦΙΛΟΛΟΓΙΑΣ (ΘΕΣΣΑΛΟΝΙΚΗ)	ΑΠΘ	0139	4	
58	ΚΙΝΗΜΑΤΟΓΡΑΦΟΥ (ΘΕΣΣΑΛΟΝΙΚΗ)	ΑΠΘ	0163	27	2, 3, 4
59	ΚΟΙΝΩΝΙΚΗΣ ΚΑΙ ΕΚΠΑΙΔΕΥΤΙΚΗΣ ΠΟΛΙΤΙΚΗΣ (ΚΟΡΙΝΘΟΣ)	ΠΑΝ.ΠΕΛ/ΝΗΣΟΥ	0187	6	
60	ΚΟΙΝΩΝΙΚΗΣ ΑΝΘΡΩΠΟΛΟΓΙΑΣ ΚΑΙ ΙΣΤΟΡΙΑΣ (ΜΥΤΙΛΗΝΗ)	ΠΑΝ.ΑΙΓΑΙΟΥ	0167	6	
61	ΚΟΙΝΩΝΙΚΗΣ ΑΝΘΡΩΠΟΛΟΓΙΑΣ (ΑΘΗΝΑ)	ΠΑΝΤΕΙΟ	0165	6	
62	ΚΟΙΝΩΝΙΚΗΣ ΕΡΓΑΣΙΑΣ (ΑΙΓΑΛΕΩ)	ΠΑΝ. ΔΥΤ. ΑΤΤΙΚΗΣ	0671	6	
63	ΚΟΙΝΩΝΙΚΗΣ ΕΡΓΑΣΙΑΣ (ΗΡΑΚΛΕΙΟ)	ΕΛ.ΜΕ.ΠΑ.	1652	6	
64	ΚΟΙΝΩΝΙΚΗΣ ΕΡΓΑΣΙΑΣ (ΚΟΜΟΤΗΝΗ)	ΔΠΘ	1301	6	
65	ΚΟΙΝΩΝΙΚΗΣ ΘΕΟΛΟΓΙΑΣ ΚΑΙ ΘΡΗΣΚΕΙΟΛΟΓΙΑΣ (ΑΘΗΝΑ)	ΕΚΠΑ	0105	7	
66	ΚΟΙΝΩΝΙΚΗΣ ΘΕΟΛΟΓΙΑΣ ΚΑΙ ΧΡΙΣΤΙΑΝΙΚΟΥ ΠΟΛΙΤΙΣΜΟΥ (ΘΕΣΣΑΛΟΝΙΚΗ) (ΜΕΤΟΝΟΜΑΣΙΑ ΤΟΥ ΤΜΗΜΑΤΟΣ ΠΟΙΜΑΝΤΙΚΗΣ ΚΑΙ ΚΟΙΝΩΝΙΚΗΣ ΘΕΟΛΟΓΙΑΣ)	ΑΠΘ	0107	7	
67	ΚΟΙΝΩΝΙΚΗΣ ΠΟΛΙΤΙΚΗΣ (ΑΘΗΝΑ)	ΠΑΝΤΕΙΟ	0159	6	
68	ΚΟΙΝΩΝΙΚΗΣ ΠΟΛΙΤΙΚΗΣ (ΚΟΜΟΤΗΝΗ)	ΔΠΘ	1302	6	
69	ΚΟΙΝΩΝΙΟΛΟΓΙΑΣ (ΑΘΗΝΑ) - ΕΚΠΑ	ΕΚΠΑ	1006	6	
70	ΚΟΙΝΩΝΙΟΛΟΓΙΑΣ (ΑΘΗΝΑ) - ΠΑΝΤΕΙΟ	ΠΑΝΤΕΙΟ	0126	6	
71	ΚΟΙΝΩΝΙΟΛΟΓΙΑΣ (ΜΥΤΙΛΗΝΗ)	ΠΑΝ.ΑΙΓΑΙΟΥ	0348	6	
72	ΚΟΙΝΩΝΙΟΛΟΓΙΑΣ (ΡΕΘΥΜΝΟ)	ΠΑΝ.ΚΡΗΤΗΣ	0149	6	
73	ΜΕΣΟΓΕΙΑΚΩΝ ΣΠΟΥΔΩΝ (ΡΟΔΟΣ)	ΠΑΝ.ΑΙΓΑΙΟΥ	0181	6	
74	ΜΟΥΣΙΚΗΣ ΕΠΙΣΤΗΜΗΣ ΚΑΙ ΤΕΧΝΗΣ (ΘΕΣΣΑΛΟΝΙΚΗ)	ΠΑΝ.ΜΑΚΕΔ.	0409	12	2, 3, 4
75	ΜΟΥΣΙΚΩΝ ΣΠΟΥΔΩΝ (ΑΘΗΝΑ)	ΕΚΠΑ	0408	11	2, 3, 4
76	ΜΟΥΣΙΚΩΝ ΣΠΟΥΔΩΝ (ΑΡΤΑ)	ΠΑΝ. ΙΩΑΝΝΙΝΩΝ	1248	12	2, 3, 4
77	ΜΟΥΣΙΚΩΝ ΣΠΟΥΔΩΝ (ΘΕΣΣΑΛΟΝΙΚΗ)	ΑΠΘ	0406	11	2, 3, 4
78	ΜΟΥΣΙΚΩΝ ΣΠΟΥΔΩΝ (ΚΕΡΚΥΡΑ)	ΙΟΝΙΟ ΠΑΝ/ΜΙΟ	0407	12	2, 3, 4
79	ΝΟΜΙΚΗΣ (ΑΘΗΝΑ)	ΕΚΠΑ	0117	7	
80	ΝΟΜΙΚΗΣ (ΘΕΣΣΑΛΟΝΙΚΗ)	ΑΠΘ	0119	7	
81	ΝΟΜΙΚΗΣ (ΚΟΜΟΤΗΝΗ)	ΔΠΘ	0121	7	
82	ΞΕΝΩΝ ΓΛΩΣΣΩΝ ΜΕΤΑΦΡΑΣΗΣ ΚΑΙ ΔΙΕΡΜΗΝΕΙΑΣ (ΚΕΡΚΥΡΑ)	ΙΟΝΙΟ ΠΑΝ/ΜΙΟ	0385	8	
83	ΠΑΙΔΑΓΩΓΙΚΟ ΔΕΥΤΕΡΟΒΑΘΜΙΑΣ ΕΚΠΑΙΔΕΥΣΗΣ (ΑΘΗΝΑ)	ΕΚΠΑ	1007	7	
84	ΠΑΙΔΑΓΩΓΙΚΟ ΔΗΜΟΤΙΚΗΣ ΕΚΠΑΙΔΕΥΣΗΣ (ΑΘΗΝΑ)	ΕΚΠΑ	0128	10	2, 3, 4
85	ΠΑΙΔΑΓΩΓΙΚΟ ΔΗΜΟΤΙΚΗΣ ΕΚΠΑΙΔΕΥΣΗΣ (ΑΛΕΞΑΝΔΡΟΥΠΟΛΗ)	ΔΠΘ	0142	10	2, 3, 4
86	ΠΑΙΔΑΓΩΓΙΚΟ ΔΗΜΟΤΙΚΗΣ ΕΚΠΑΙΔΕΥΣΗΣ (ΒΟΛΟΣ)	ΠΑΝ.ΘΕΣΣΑΛΙΑΣ	0164	10	2, 3, 4
87	ΠΑΙΔΑΓΩΓΙΚΟ ΔΗΜΟΤΙΚΗΣ ΕΚΠΑΙΔΕΥΣΗΣ (ΘΕΣΣΑΛΟΝΙΚΗ)	ΑΠΘ	0140	10	2, 3, 4
88	ΠΑΙΔΑΓΩΓΙΚΟ ΔΗΜΟΤΙΚΗΣ ΕΚΠΑΙΔΕΥΣΗΣ (ΙΩΑΝΝΙΝΑ)	ΠΑΝ.ΙΩΑΝΝΙΝΩΝ	0130	10	2, 3, 4
89	ΠΑΙΔΑΓΩΓΙΚΟ ΔΗΜΟΤΙΚΗΣ ΕΚΠΑΙΔΕΥΣΗΣ (ΡΕΘΥΜΝΟ)	ΠΑΝ.ΚΡΗΤΗΣ	0132	10	2, 3, 4
90	ΠΑΙΔΑΓΩΓΙΚΟ ΔΗΜΟΤΙΚΗΣ ΕΚΠΑΙΔΕΥΣΗΣ (ΡΟΔΟΣ)	ΠΑΝ.ΑΙΓΑΙΟΥ	0143	10	2, 3, 4
91	ΠΑΙΔΑΓΩΓΙΚΟ ΔΗΜΟΤΙΚΗΣ ΕΚΠΑΙΔΕΥΣΗΣ (ΦΛΩΡΙΝΑ)	ΠΑΝ.ΔΥΤ.ΜΑΚ.	0334	10	2, 3, 4
92	ΠΑΙΔΑΓΩΓΙΚΟ ΕΙΔΙΚΗΣ ΑΓΩΓΗΣ (ΒΟΛΟΣ)	ΠΑΝ.ΘΕΣΣΑΛΙΑΣ	0178	10	2, 3, 4
93	ΠΑΙΔΑΓΩΓΙΚΟ ΝΗΠΙΑΓΩΓΩΝ (ΙΩΑΝΝΙΝΑ)	ΠΑΝ.ΙΩΑΝΝΙΝΩΝ	0156	10	2, 3, 4

1ο ΕΠΙΣΤΗΜΟΝΙΚΟ ΠΕΔΙΟ ΑΝΘΡΩΠΙΣΤΙΚΩΝ, ΝΟΜΙΚΩΝ ΚΑΙ ΚΟΙΝΩΝΙΚΩΝ ΕΠΙΣΤΗΜΩΝ

Α/Α	ΠΑΝΕΠΙΣΤΗΜΙΑ Τμήμα-Εισαγωγική Κατεύθυνση	ΙΔΡΥΜΑ	Κ.Α	Πλαίσιο Πρ.	Άλλο Επ. Πεδίο
94	ΠΑΙΔΑΓΩΓΙΚΟ ΝΗΠΙΑΓΩΓΩΝ (ΦΛΩΡΙΝΑ)	ΠΑΝ.ΔΥΤ.ΜΑΚ.	0341	10	2, 3, 4
95	ΠΑΙΔΑΓΩΓΙΚΟ ΠΡΟΣΧΟΛΙΚΗΣ ΕΚΠΑΙΔΕΥΣΗΣ (ΒΟΛΟΣ)	ΠΑΝ.ΘΕΣΣΑΛΙΑΣ	0166	10	2, 3, 4
96	ΠΑΙΔΑΓΩΓΙΚΟ ΠΡΟΣΧΟΛΙΚΗΣ ΕΚΠΑΙΔΕΥΣΗΣ (ΡΕΘΥΜΝΟ)	ΠΑΝ.ΚΡΗΤΗΣ	0158	10	2, 3, 4
97	ΠΑΡΑΣΤΑΤΙΚΩΝ ΚΑΙ ΨΗΦΙΑΚΩΝ ΤΕΧΝΩΝ (ΝΑΥΠΛΙΟ)	ΠΑΝ.ΠΕΛ/ΝΗΣΟΥ	1517	27	2, 3, 4
98	ΠΟΛΙΤΙΚΗΣ ΕΠΙΣΤΗΜΗΣ ΚΑΙ ΔΗΜΟΣΙΑΣ ΔΙΟΙΚΗΣΗΣ (ΑΘΗΝΑ)	ΕΚΠΑ	0123	6	
99	ΠΟΛΙΤΙΚΗΣ ΕΠΙΣΤΗΜΗΣ ΚΑΙ ΙΣΤΟΡΙΑΣ (ΑΘΗΝΑ)	ΠΑΝΤΕΙΟ	0125	6	
100	ΠΟΛΙΤΙΚΗΣ ΕΠΙΣΤΗΜΗΣ (ΚΟΜΟΤΗΝΗ)	ΔΠΘ	0373	6	
101	ΠΟΛΙΤΙΚΗΣ ΕΠΙΣΤΗΜΗΣ (ΡΕΘΥΜΝΟ)	ΠΑΝ.ΚΡΗΤΗΣ	0351	6	
102	ΠΟΛΙΤΙΚΗΣ ΕΠΙΣΤΗΜΗΣ ΚΑΙ ΔΙΕΘΝΩΝ ΣΧΕΣΕΩΝ (ΚΟΡΙΝΘΟΣ)	ΠΑΝ.ΠΕΛ/ΝΗΣΟΥ	0411	6	
103	ΠΟΛΙΤΙΚΩΝ ΕΠΙΣΤΗΜΩΝ (ΘΕΣΣΑΛΟΝΙΚΗ)	ΑΠΘ	0357	6	
104	ΠΟΛΙΤΙΣΜΙΚΗΣ ΤΕΧΝΟΛΟΓΙΑΣ ΚΑΙ ΕΠΙΚΟΙΝΩΝΙΑΣ (ΜΥΤΙΛΗΝΗ)	ΠΑΝ.ΑΙΓΑΙΟΥ	0354	6	4
105	ΠΟΛΙΤΙΣΜΟΥ ΚΑΙ ΔΗΜΙΟΥΡΓΙΚΩΝ ΜΕΣΩΝ ΚΑΙ ΒΙΟΜΗΧΑΝΙΩΝ (ΒΟΛΟΣ)	ΠΑΝ. ΘΕΣΣΑΛΙΑΣ	1435	6, 27	4
106	ΡΩΣΙΚΗΣ ΓΛΩΣΣΑΣ ΚΑΙ ΦΙΛΟΛΟΓΙΑΣ ΚΑΙ ΣΛΑΒΙΚΩΝ ΣΠΟΥΔΩΝ (ΑΘΗΝΑ) – ΡΩΣΙΚΗΣ ΓΛΩΣΣΑΣ ΚΑΙ ΦΙΛΟΛΟΓΙΑΣ	ΕΚΠΑ	0192	6	
107	ΤΕΧΝΩΝ ΗΧΟΥ ΚΑΙ ΕΙΚΟΝΑΣ (ΚΕΡΚΥΡΑ)	ΙΟΝΙΟ ΠΑΝ/ΜΙΟ	0367	19, 27	2, 3, 4
108	ΤΟΥΡΚΙΚΩΝ ΣΠΟΥΔΩΝ ΚΑΙ ΣΥΓΧΡΟΝΩΝ ΑΣΙΑΤΙΚΩΝ ΣΠΟΥΔΩΝ (ΑΘΗΝΑ)	ΕΚΠΑ	0188	6	
109	ΦΙΛΟΛΟΓΙΑΣ (ΑΘΗΝΑ)	ΕΚΠΑ	0109	7	
110	ΦΙΛΟΛΟΓΙΑΣ (ΘΕΣΣΑΛΟΝΙΚΗ)	ΑΠΘ	0111	7	
111	ΦΙΛΟΛΟΓΙΑΣ (ΙΩΑΝΝΙΝΑ)	ΠΑΝ.ΙΩΑΝΝΙΝΩΝ	0113	7	
112	ΦΙΛΟΛΟΓΙΑΣ (ΚΑΛΑΜΑΤΑ)	ΠΑΝ.ΠΕΛ/ΝΗΣΟΥ	0189	7	
113	ΦΙΛΟΛΟΓΙΑΣ (ΠΑΤΡΑ)	ΠΑΝ.ΠΑΤΡΩΝ	0175	7	
114	ΦΙΛΟΛΟΓΙΑΣ (ΡΕΘΥΜΝΟ)	ΠΑΝ.ΚΡΗΤΗΣ	0115	7	
115	ΦΙΛΟΣΟΦΙΑΣ (ΙΩΑΝΝΙΝΑ)	ΠΑΝ. ΙΩΑΝΝΙΝΩΝ	0122	7	
116	ΦΙΛΟΣΟΦΙΑΣ ΚΑΙ ΠΑΙΔΑΓΩΓΙΚΗΣ (ΘΕΣΣΑΛΟΝΙΚΗ)	ΑΠΘ	0120	7	
117	ΦΙΛΟΣΟΦΙΑΣ (ΑΘΗΝΑ)	ΕΚΠΑ	1010	7	
118	ΦΙΛΟΣΟΦΙΑΣ (ΠΑΤΡΑ)	ΠΑΝ.ΠΑΤΡΩΝ	0102	7	
119	ΦΙΛΟΣΟΦΙΚΩΝ ΚΑΙ ΚΟΙΝΩΝΙΚΩΝ ΣΠΟΥΔΩΝ (ΡΕΘΥΜΝΟ)	ΠΑΝ.ΚΡΗΤΗΣ	0138	7	
120	ΦΩΤΟΓΡΑΦΙΑΣ ΚΑΙ ΟΠΤΙΚΟΑΚΟΥΣΤΙΚΩΝ ΤΕΧΝΩΝ (ΑΙΓΑΛΕΩ)	ΠΑΝ. ΔΥΤ. ΑΤΤΙΚΗΣ	0677	27	2, 4
121	ΨΗΦΙΑΚΩΝ ΜΕΣΩΝ ΚΑΙ ΕΠΙΚΟΙΝΩΝΙΑΣ (ΑΡΓΟΣΤΟΛΙ)	ΙΟΝΙΟ ΠΑΝ/ΜΙΟ	1456	27	4
122	ΨΗΦΙΑΚΩΝ ΤΕΧΝΩΝ ΚΑΙ ΚΙΝΗΜΑΤΟΓΡΑΦΟΥ (ΨΑΧΝΑ ΕΥΒΟΙΑΣ)	ΕΚΠΑ	1011	19, 27	2, 3, 4
123	ΨΥΧΟΛΟΓΙΑΣ (ΑΘΗΝΑ) - ΕΚΠΑ	ΕΚΠΑ	0171	10	
124	ΨΥΧΟΛΟΓΙΑΣ (ΑΘΗΝΑ) - ΠΑΝΤΕΙΟ	ΠΑΝΤΕΙΟ	0170	10	
125	ΨΥΧΟΛΟΓΙΑΣ (ΘΕΣΣΑΛΟΝΙΚΗ)	ΑΠΘ	0172	10	
126	ΨΥΧΟΛΟΓΙΑΣ (ΙΩΑΝΝΙΝΑ)	ΠΑΝ. ΙΩΑΝΝΙΝΩΝ	1251	10	
127	ΨΥΧΟΛΟΓΙΑΣ (ΡΕΘΥΜΝΟ)	ΠΑΝ.ΚΡΗΤΗΣ	0151	10	
128	ΨΥΧΟΛΟΓΙΑΣ (ΦΛΩΡΙΝΑ)	ΠΑΝ.ΔΥΤ.ΜΑΚ.	1550	10	
129	ΠΡΟΓΡΑΜΜΑ ΕΚΚΛΗΣΙΑΣΤΙΚΗΣ ΜΟΥΣΙΚΗΣ ΚΑΙ ΨΑΛΤΙΚΗΣ ΒΕΛΛΑΣ ΙΩΑΝΝΙΝΩΝ	ΑΕΑ ΙΩΑΝ	0417	7	
130	ΠΡΟΓΡΑΜΜΑ ΕΚΚΛΗΣΙΑΣΤΙΚΗΣ ΜΟΥΣΙΚΗΣ ΚΑΙ ΨΑΛΤΙΚΗΣ ΗΡΑΚΛΕΙΟΥ ΚΡΗΤΗΣ	ΠΑΕΑ ΚΡΗΤΗΣ	0418	7	
131	ΠΡΟΓΡΑΜΜΑ ΙΕΡΑΤΙΚΩΝ ΣΠΟΥΔΩΝ ΑΘΗΝΑΣ	ΑΕΑ ΑΘΗΝΑΣ	0413	7	
132	ΠΡΟΓΡΑΜΜΑ ΙΕΡΑΤΙΚΩΝ ΣΠΟΥΔΩΝ ΒΕΛΛΑΣ ΙΩΑΝΝΙΝΩΝ	ΑΕΑ ΙΩΑΝ	0415	7	
133	ΠΡΟΓΡΑΜΜΑ ΙΕΡΑΤΙΚΩΝ ΣΠΟΥΔΩΝ ΗΡΑΚΛΕΙΟΥ ΚΡΗΤΗΣ	ΠΑΕΑ ΚΡΗΤΗΣ	0416	7	
134	ΠΡΟΓΡΑΜΜΑ ΙΕΡΑΤΙΚΩΝ ΣΠΟΥΔΩΝ ΘΕΣ/ΝΙΚΗΣ	ΑΕΑ ΘΕΣ/ΝΙΚΗΣ	0414	7	
135	ΑΝΩΤΕΡΗ ΣΧΟΛΗ ΤΟΥΡΙΣΤΙΚΗΣ ΕΚΠΑΙΔΕΥΣΗΣ ΚΡΗΤΗΣ (ΑΣΤΕΚ)	ΑΣΤΕ	0614	26	4
136	ΑΝΩΤΕΡΗ ΣΧΟΛΗ ΤΟΥΡΙΣΤΙΚΗΣ ΕΚΠΑΙΔΕΥΣΗΣ ΡΟΔΟΥ (ΑΣΤΕΡ)	ΑΣΤΕ	0613	26	4

2ο ΕΠΙΣΤΗΜΟΝΙΚΟ ΠΕΔΙΟ ΘΕΤΙΚΩΝ ΚΑΙ ΤΕΧΝΟΛΟΓΙΚΩΝ ΕΠΙΣΤΗΜΩΝ

Α/Α	ΠΑΝΕΠΙΣΤΗΜΙΑ Τμήμα-Εισαγωγική Κατεύθυνση	ΙΔΡΥΜΑ	Κ.Α	Πλαίσιο Πρ.	Άλλο Επ. Πεδίο
137	ΑΓΡΟΝΟΜΩΝ ΚΑΙ ΤΟΠΟΓΡΑΦΩΝ ΜΗΧΑΝΙΚΩΝ - ΜΗΧΑΝΙΚΩΝ ΓΕΩΠΛΗΡΟΦΟΡΙΚΗΣ (ΑΘΗΝΑ) (ΜΕΤΟΝΟΜΑΣΙΑ ΤΟΥ ΤΜΗΜΑΤΟΣ ΑΓΡΟΝΟΜΩΝ ΚΑΙ ΤΟΠΟΓΡΑΦΩΝ ΜΗΧΑΝΙΚΩΝ)	ΕΜΠ	0225	19	
138	ΑΓΡΟΝΟΜΩΝ ΚΑΙ ΤΟΠΟΓΡΑΦΩΝ ΜΗΧΑΝΙΚΩΝ (ΘΕΣΣΑΛΟΝΙΚΗ)	ΑΠΘ	0227	19	
139	ΑΓΡΟΤΙΚΗΣ ΑΝΑΠΤΥΞΗΣ (ΟΡΕΣΤΙΑΔΑ)	ΔΠΘ	0353	14, 22	3
140	ΑΓΡΟΤΙΚΗΣ ΒΙΟΤΕΧΝΟΛΟΓΙΑΣ ΚΑΙ ΟΙΝΟΛΟΓΙΑΣ (ΔΡΑΜΑ)	ΔΙ.ΠΑ.Ε.	1633	21	3
141	ΑΓΩΓΗΣ ΚΑΙ ΦΡΟΝΤΙΔΑΣ ΣΤΗΝ ΠΡΩΙΜΗ ΠΑΙΔΙΚΗ ΗΛΙΚΙΑ (ΘΕΣΣΑΛΟΝΙΚΗ)	ΔΙ.ΠΑ.Ε.	1610	10	1, 3, 4
142	ΑΓΩΓΗΣ ΚΑΙ ΦΡΟΝΤΙΔΑΣ ΣΤΗΝ ΠΡΩΙΜΗ ΠΑΙΔΙΚΗ ΗΛΙΚΙΑ (ΙΛΙΟΝ)	ΠΑΝ. ΔΥΤ. ΑΤΤΙΚΗΣ	0673	10	1, 3, 4
143	ΑΓΩΓΗΣ ΚΑΙ ΦΡΟΝΤΙΔΑΣ ΣΤΗΝ ΠΡΩΙΜΗ ΠΑΙΔΙΚΗ ΗΛΙΚΙΑ (ΙΩΑΝΝΙΝΑ)	ΠΑΝ. ΙΩΑΝΝΙΝΩΝ	1241	10	1, 3, 4
144	ΑΕΡΟΔΙΑΣΤΗΜΙΚΗΣ ΕΠΙΣΤΗΜΗΣ ΚΑΙ ΤΕΧΝΟΛΟΓΙΑΣ (ΨΑΧΝΑ ΕΥΒΟΙΑΣ)	ΕΚΠΑ	1002	19	
145	ΑΞΙΟΠΟΙΗΣΗΣ ΦΥΣΙΚΩΝ ΠΟΡΩΝ ΚΑΙ ΓΕΩΡΓΙΚΗΣ ΜΗΧΑΝΙΚΗΣ (ΑΘΗΝΑ)	ΓΕΩΠΟΝΙΚΟ ΠΑΝ.	0327	19	3
146	ΑΡΧΙΤΕΚΤΟΝΩΝ ΜΗΧΑΝΙΚΩΝ (ΑΘΗΝΑ)	ΕΜΠ	0231	18	
147	ΑΡΧΙΤΕΚΤΟΝΩΝ ΜΗΧΑΝΙΚΩΝ (ΒΟΛΟΣ)	ΠΑΝ.ΘΕΣΣΑΛΙΑΣ	0236	18	
148	ΑΡΧΙΤΕΚΤΟΝΩΝ ΜΗΧΑΝΙΚΩΝ (ΘΕΣΣΑΛΟΝΙΚΗ)	ΑΠΘ	0233	18	
149	ΑΡΧΙΤΕΚΤΟΝΩΝ ΜΗΧΑΝΙΚΩΝ (ΙΩΑΝΝΙΝΑ)	ΠΑΝ.ΙΩΑΝΝΙΝΩΝ	0779	18	
150	ΑΡΧΙΤΕΚΤΟΝΩΝ ΜΗΧΑΝΙΚΩΝ (ΞΑΝΘΗ)	ΔΠΘ	0234	18	
151	ΑΡΧΙΤΕΚΤΟΝΩΝ ΜΗΧΑΝΙΚΩΝ (ΠΑΤΡΑ)	ΠΑΝ. ΠΑΤΡΩΝ	0232	18	
152	ΑΡΧΙΤΕΚΤΟΝΩΝ ΜΗΧΑΝΙΚΩΝ (ΧΑΝΙΑ)	ΠΟΛ/ΧΝΕΙΟ ΚΡΗΤΗΣ	0370	18	
153	ΒΙΟΛΟΓΙΑΣ (ΑΘΗΝΑ)	ΕΚΠΑ	0277	14	3
154	ΒΙΟΛΟΓΙΑΣ (ΗΡΑΚΛΕΙΟ)	ΠΑΝ.ΚΡΗΤΗΣ	0282	14	3
155	ΒΙΟΛΟΓΙΑΣ (ΘΕΣΣΑΛΟΝΙΚΗ)	ΑΠΘ	0279	14	3
156	ΒΙΟΛΟΓΙΑΣ (ΠΑΤΡΑ)	ΠΑΝ.ΠΑΤΡΩΝ	0281	14	3
157	ΒΙΟΛΟΓΙΚΩΝ ΕΦΑΡΜΟΓΩΝ ΚΑΙ ΤΕΧΝΟΛΟΓΙΩΝ (ΙΩΑΝΝΙΝΑ)	ΠΑΝ.ΙΩΑΝΝΙΝΩΝ	0280	14	3
158	ΒΙΟΜΗΧΑΝΙΚΗΣ ΔΙΟΙΚΗΣΗΣ ΚΑΙ ΤΕΧΝΟΛΟΓΙΑΣ (ΠΕΙΡΑΙΑΣ)	ΠΑΝ. ΠΕΙΡΑΙΑ	0336	22	4
159	ΒΙΟΤΕΧΝΟΛΟΓΙΑΣ (ΑΘΗΝΑ)	ΓΕΩΠΟΝΙΚΟ ΠΑΝ.	0325	14	3
160	ΒΙΟΧΗΜΕΙΑΣ ΚΑΙ ΒΙΟΤΕΧΝΟΛΟΓΙΑΣ (ΛΑΡΙΣΑ)	ΠΑΝ.ΘΕΣΣΑΛΙΑΣ	0284	14, 16	3
161	ΓΕΩΓΡΑΦΙΑΣ (ΑΘΗΝΑ)	ΧΑΡΟΚΟΠΕΙΟ	0356	10	4
162	ΓΕΩΓΡΑΦΙΑΣ (ΜΥΤΙΛΗΝΗ)	ΠΑΝ.ΑΙΓΑΙΟΥ	0310	10	4
163	ΓΕΩΛΟΓΙΑΣ ΚΑΙ ΓΕΩΠΕΡΙΒΑΛΛΟΝΤΟΣ (ΑΘΗΝΑ)	ΕΚΠΑ	0283	19	
164	ΓΕΩΛΟΓΙΑΣ (ΘΕΣΣΑΛΟΝΙΚΗ)	ΑΠΘ	0285	19	
165	ΓΕΩΛΟΓΙΑΣ (ΠΑΤΡΑ)	ΠΑΝ.ΠΑΤΡΩΝ	0287	19	
166	ΓΕΩΠΟΝΙΑΣ (ΑΡΤΑ)	ΠΑΝ. ΙΩΑΝΝΙΝΩΝ	1242	14	3
167	ΓΕΩΠΟΝΙΑΣ (ΗΡΑΚΛΕΙΟ)	ΕΛ.ΜΕ.ΠΑ.	1657	14	3
168	ΓΕΩΠΟΝΙΑΣ (ΘΕΣΣΑΛΟΝΙΚΗ) -ΑΠΘ	ΑΠΘ	0273	14	3
169	ΓΕΩΠΟΝΙΑΣ (ΘΕΣΣΑΛΟΝΙΚΗ) - ΔΙ.ΠΑ.Ε.	ΔΙ.ΠΑ.Ε.	1634	14	3
170	ΓΕΩΠΟΝΙΑΣ (ΚΑΛΑΜΑΤΑ)	ΠΑΝ.ΠΕΛ/ΝΗΣΟΥ	1511	14	3
171	ΓΕΩΠΟΝΙΑΣ (ΦΛΩΡΙΝΑ)	ΠΑΝ.ΔΥΤ.ΜΑΚ.	1552	14	3
172	ΓΕΩΠΟΝΙΑΣ - ΑΓΡΟΤΕΧΝΟΛΟΓΙΑΣ (ΛΑΡΙΣΑ)	ΠΑΝ. ΘΕΣΣΑΛΙΑΣ	1422	14	3
173	ΓΕΩΠΟΝΙΑΣ, ΙΧΘΥΟΛΟΓΙΑΣ ΚΑΙ ΥΔΑΤΙΝΟΥ ΠΕΡΙΒΑΛΛΟΝΤΟΣ (ΒΟΛΟΣ)	ΠΑΝ.ΘΕΣΣΑΛΙΑΣ	0360	14	3
174	ΓΕΩΠΟΝΙΑΣ, ΦΥΤΙΚΗΣ ΠΑΡΑΓΩΓΗΣ ΚΑΙ ΑΓΡΟΤΙΚΟΥ ΠΕΡΙΒΑΛΛΟΝΤΟΣ (ΒΟΛΟΣ)	ΠΑΝ.ΘΕΣΣΑΛΙΑΣ	0274	14	3
175	ΓΡΑΦΙΣΤΙΚΗΣ ΚΑΙ ΟΠΤΙΚΗΣ ΕΠΙΚΟΙΝΩΝΙΑΣ (ΑΙΓΑΛΕΩ)	ΠΑΝ. ΔΥΤ. ΑΤΤΙΚΗΣ	0674	27	4
176	ΔΑΣΟΛΟΓΙΑΣ, ΕΠΙΣΤΗΜΩΝ ΞΥΛΟΥ ΚΑΙ ΣΧΕΔΙΑΣΜΟΥ (ΚΑΡΔΙΤΣΑ)	ΠΑΝ. ΘΕΣΣΑΛΙΑΣ	1424	14	3, 4
177	ΔΑΣΟΛΟΓΙΑΣ ΚΑΙ ΔΙΑΧΕΙΡΙΣΗΣ ΠΕΡΙΒΑΛΛΟΝΤΟΣ ΚΑΙ ΦΥΣΙΚΩΝ ΠΟΡΩΝ (ΟΡΕΣΤΙΑΔΑ)	ΔΠΘ	0212	14	3
178	ΔΑΣΟΛΟΓΙΑΣ ΚΑΙ ΔΙΑΧΕΙΡΙΣΗΣ ΦΥΣΙΚΟΥ ΠΕΡΙΒΑΛΛΟΝΤΟΣ (ΚΑΡΠΕΝΗΣΙ)	ΓΕΩΠΟΝΙΚΟ ΠΑΝ.	1061	14	3
179	ΔΑΣΟΛΟΓΙΑΣ ΚΑΙ ΦΥΣΙΚΟΥ ΠΕΡΙΒΑΛΛΟΝΤΟΣ (ΔΡΑΜΑ)	ΔΙ.ΠΑ.Ε.	1632	14	3
180	ΔΑΣΟΛΟΓΙΑΣ ΚΑΙ ΦΥΣΙΚΟΥ ΠΕΡΙΒΑΛΛΟΝΤΟΣ (ΘΕΣΣΑΛΟΝΙΚΗ)	ΑΠΘ	0275	14	3
181	ΔΗΜΙΟΥΡΓΙΚΟΥ ΣΧΕΔΙΑΣΜΟΥ ΚΑΙ ΕΝΔΥΣΗΣ (ΚΙΛΚΙΣ)	ΔΙ.ΠΑ.Ε.	1627	27	4
182	ΔΙΟΙΚΗΣΗΣ ΕΦΟΔΙΑΣΤΙΚΗΣ ΑΛΥΣΙΔΑΣ (ΚΑΤΕΡΙΝΗ)	ΔΙ.ΠΑ.Ε.	1603	22	4
183	ΕΚΠΑΙΔΕΥΣΗΣ ΚΑΙ ΑΓΩΓΗΣ ΣΤΗΝ ΠΡΟΣΧΟΛΙΚΗ ΗΛΙΚΙΑ (ΑΘΗΝΑ)	ΕΚΠΑ	0154	10	1, 3, 4
184	ΕΠΙΣΤΗΜΗΣ ΖΩΙΚΗΣ ΠΑΡΑΓΩΓΗΣ (ΑΘΗΝΑ)	ΓΕΩΠΟΝΙΚΟ ΠΑΝ.	0324	14	3

2ο ΕΠΙΣΤΗΜΟΝΙΚΟ ΠΕΔΙΟ ΘΕΤΙΚΩΝ ΚΑΙ ΤΕΧΝΟΛΟΓΙΚΩΝ ΕΠΙΣΤΗΜΩΝ

Α/Α	ΠΑΝΕΠΙΣΤΗΜΙΑ Τμήμα-Εισαγωγική Κατεύθυνση	ΙΔΡΥΜΑ	Κ.Α	Πλαίσιο Πρ.	Άλλο Επ. Πεδίο
185	ΕΠΙΣΤΗΜΗΣ ΖΩΙΚΗΣ ΠΑΡΑΓΩΓΗΣ (ΛΑΡΙΣΑ)	ΠΑΝ. ΘΕΣΣΑΛΙΑΣ	1428	14	3
186	ΕΠΙΣΤΗΜΗΣ ΚΑΙ ΤΕΧΝΟΛΟΓΙΑΣ ΤΡΟΦΙΜΩΝ (ΑΓΡΙΝΙΟ)	ΠΑΝ.ΠΑΤΡΩΝ	1278	21	3
187	ΕΠΙΣΤΗΜΗΣ ΚΑΙ ΤΕΧΝΟΛΟΓΙΑΣ ΤΡΟΦΙΜΩΝ (ΑΙΓΑΛΕΩ)	ΠΑΝ. ΔΥΤ. ΑΤΤΙΚΗΣ	0684	21	3
188	ΕΠΙΣΤΗΜΗΣ ΚΑΙ ΤΕΧΝΟΛΟΓΙΑΣ ΤΡΟΦΙΜΩΝ (ΑΡΓΟΣΤΟΛΙ)	ΙΟΝΙΟ ΠΑΝ/ΜΙΟ	1452	21	3
189	ΕΠΙΣΤΗΜΗΣ ΚΑΙ ΤΕΧΝΟΛΟΓΙΑΣ ΤΡΟΦΙΜΩΝ (ΘΕΣΣΑΛΟΝΙΚΗ)	ΔΙ.ΠΑ.Ε.	1635	21	3
190	ΕΠΙΣΤΗΜΗΣ ΚΑΙ ΤΕΧΝΟΛΟΓΙΑΣ ΤΡΟΦΙΜΩΝ (ΚΑΛΑΜΑΤΑ)	ΠΑΝ.ΠΕΛ/ΝΗΣΟΥ	1512	21	3
191	ΕΠΙΣΤΗΜΗΣ ΚΑΙ ΤΕΧΝΟΛΟΓΙΑΣ ΥΛΙΚΩΝ (ΗΡΑΚΛΕΙΟ)	ΠΑΝ.ΚΡΗΤΗΣ	0200	19	
192	ΕΠΙΣΤΗΜΗΣ ΤΡΟΦΙΜΩΝ ΚΑΙ ΔΙΑΤΡΟΦΗΣ (ΚΑΡΔΙΤΣΑ)	ΠΑΝ. ΘΕΣΣΑΛΙΑΣ	1429	21	3
193	ΕΠΙΣΤΗΜΗΣ ΤΡΟΦΙΜΩΝ ΚΑΙ ΔΙΑΤΡΟΦΗΣ (ΛΗΜΝΟΣ)	ΠΑΝ.ΑΙΓΑΙΟΥ	0372	21	3
194	ΕΠΙΣΤΗΜΗΣ ΤΡΟΦΙΜΩΝ ΚΑΙ ΔΙΑΤΡΟΦΗΣ ΤΟΥ ΑΝΘΡΩΠΟΥ (ΑΘΗΝΑ)	ΓΕΩΠΟΝΙΚΟ ΠΑΝ.	0328	21	3
195	ΕΠΙΣΤΗΜΗΣ ΤΩΝ ΥΛΙΚΩΝ (ΠΑΤΡΑ)	ΠΑΝ.ΠΑΤΡΩΝ	0288	19	
196	ΕΠΙΣΤΗΜΗΣ ΥΠΟΛΟΓΙΣΤΩΝ (ΗΡΑΚΛΕΙΟ)	ΠΑΝ.ΚΡΗΤΗΣ	0216	19, 23	4
197	ΕΠΙΣΤΗΜΗΣ ΦΥΣΙΚΗΣ ΑΓΩΓΗΣ ΚΑΙ ΑΘΛΗΤΙΣΜΟΥ (ΑΘΗΝΑ)	ΕΚΠΑ	0401	9	1, 3, 4
198	ΕΠΙΣΤΗΜΗΣ ΦΥΣΙΚΗΣ ΑΓΩΓΗΣ ΚΑΙ ΑΘΛΗΤΙΣΜΟΥ (ΘΕΣΣΑΛΟΝΙΚΗ)	ΑΠΘ	0403	9	1, 3, 4
199	ΕΠΙΣΤΗΜΗΣ ΦΥΣΙΚΗΣ ΑΓΩΓΗΣ ΚΑΙ ΑΘΛΗΤΙΣΜΟΥ (ΚΟΜΟΤΗΝΗ)	ΔΠΘ	0404	9	1, 3, 4
200	ΕΠΙΣΤΗΜΗΣ ΦΥΣΙΚΗΣ ΑΓΩΓΗΣ ΚΑΙ ΑΘΛΗΤΙΣΜΟΥ (ΣΕΡΡΕΣ)	ΑΠΘ	0402	9	1, 3, 4
201	ΕΠΙΣΤΗΜΗΣ ΦΥΣΙΚΗΣ ΑΓΩΓΗΣ ΚΑΙ ΑΘΛΗΤΙΣΜΟΥ (ΤΡΙΚΑΛΑ)	ΠΑΝ.ΘΕΣΣΑΛΙΑΣ	0405	9	1, 3, 4
202	ΕΠΙΣΤΗΜΗΣ ΦΥΤΙΚΗΣ ΠΑΡΑΓΩΓΗΣ (ΑΘΗΝΑ)	ΓΕΩΠΟΝΙΚΟ ΠΑΝ.	0323	14	3
203	ΕΠΙΣΤΗΜΗΣ ΦΥΤΙΚΗΣ ΠΑΡΑΓΩΓΗΣ (ΜΕΣΟΛΟΓΓΙ)	ΠΑΝ.ΠΑΤΡΩΝ	1280	14	3
204	ΕΠΙΣΤΗΜΩΝ ΟΙΝΟΥ, ΑΜΠΕΛΟΥ ΚΑΙ ΠΟΤΩΝ (ΑΙΓΑΛΕΩ)	ΠΑΝ. ΔΥΤ. ΑΤΤΙΚΗΣ	0685	21	3
205	ΕΠΙΣΤΗΜΩΝ ΠΡΟΣΧΟΛΙΚΗΣ ΑΓΩΓΗΣ ΚΑΙ ΕΚΠΑΙΔΕΥΣΗΣ (ΘΕΣΣΑΛΟΝΙΚΗ)	ΑΠΘ	0134	10	1, 3, 4
206	ΕΠΙΣΤΗΜΩΝ ΤΗΣ ΕΚΠΑΙΔΕΥΣΗΣ ΚΑΙ ΚΟΙΝΩΝΙΚΗΣ ΕΡΓΑΣΙΑΣ (ΠΑΤΡΑ)	ΠΑΝ.ΠΑΤΡΩΝ	1286	6, 10	1, 3, 4
207	ΕΠΙΣΤΗΜΩΝ ΤΗΣ ΕΚΠΑΙΔΕΥΣΗΣ ΚΑΙ ΤΗΣ ΑΓΩΓΗΣ ΣΤΗΝ ΠΡΟΣΧΟΛΙΚΗ ΗΛΙΚΙΑ (ΠΑΤΡΑ)	ΠΑΝ.ΠΑΤΡΩΝ	0136	10	1, 3, 4
208	ΕΠΙΣΤΗΜΩΝ ΤΗΣ ΕΚΠΑΙΔΕΥΣΗΣ ΣΤΗΝ ΠΡΟΣΧΟΛΙΚΗ ΗΛΙΚΙΑ (ΑΛΕΞΑΝΔΡΟΥΠΟΛΗ)	ΔΠΘ	0160	10	1, 3, 4
209	ΕΠΙΣΤΗΜΩΝ ΤΗΣ ΠΡΟΣΧΟΛΙΚΗΣ ΑΓΩΓΗΣ ΚΑΙ ΕΚΠΑΙΔΕΥΤΙΚΟΥ ΣΧΕΔΙΑΣΜΟΥ (ΡΟΔΟΣ)	ΠΑΝ.ΑΙΓΑΙΟΥ	0162	10	1, 3, 4
210	ΕΣΩΤΕΡΙΚΗΣ ΑΡΧΙΤΕΚΤΟΝΙΚΗΣ (ΑΙΓΑΛΕΩ)	ΠΑΝ. ΔΥΤ. ΑΤΤΙΚΗΣ	0675	27	4
211	ΕΣΩΤΕΡΙΚΗΣ ΑΡΧΙΤΕΚΤΟΝΙΚΗΣ (ΣΕΡΡΕΣ)	ΔΙ.ΠΑ.Ε.	1626	27	4
212	ΕΦΑΡΜΟΣΜΕΝΗΣ ΠΛΗΡΟΦΟΡΙΚΗΣ - ΕΠΙΣΤΗΜΗ ΚΑΙ ΤΕΧΝΟΛΟΓΙΑ ΥΠΟΛΟΓΙΣΤΩΝ (ΘΕΣΣΑΛΟΝΙΚΗ)	ΠΑΝ. ΜΑΚΕΔ.	1211	19, 23	4
213	ΕΦΑΡΜΟΣΜΕΝΗΣ ΠΛΗΡΟΦΟΡΙΚΗΣ - ΠΛΗΡΟΦΟΡΙΑΚΑ ΣΥΣΤΗΜΑΤΑ (ΘΕΣΣΑΛΟΝΙΚΗ)	ΠΑΝ. ΜΑΚΕΔ.	1212	19, 23	4
214	ΕΦΑΡΜΟΣΜΕΝΩΝ ΜΑΘΗΜΑΤΙΚΩΝ ΚΑΙ ΦΥΣΙΚΩΝ ΕΠΙΣΤΗΜΩΝ (ΑΘΗΝΑ)	ΕΜΠ	0246	19	
215	ΖΩΙΚΗΣ ΠΑΡΑΓΩΓΗΣ, ΑΛΙΕΙΑΣ ΚΑΙ ΥΔΑΤΟΚΑΛΛΙΕΡΓΕΙΩΝ (ΜΕΣΟΛΟΓΓΙ)	ΠΑΝ.ΠΑΤΡΩΝ	1276	14	3
216	ΗΛΕΚΤΡΟΛΟΓΩΝ ΚΑΙ ΗΛΕΚΤΡΟΝΙΚΩΝ ΜΗΧΑΝΙΚΩΝ (ΑΙΓΑΛΕΩ)	ΠΑΝ. ΔΥΤ. ΑΤΤΙΚΗΣ	0387	19	
217	ΗΛΕΚΤΡΟΛΟΓΩΝ ΜΗΧΑΝΙΚΩΝ ΚΑΙ ΜΗΧΑΝΙΚΩΝ ΥΠΟΛΟΓΙΣΤΩΝ (ΑΘΗΝΑ)	ΕΜΠ	0217	19	
218	ΗΛΕΚΤΡΟΛΟΓΩΝ ΜΗΧΑΝΙΚΩΝ ΚΑΙ ΜΗΧΑΝΙΚΩΝ ΥΠΟΛΟΓΙΣΤΩΝ (ΒΟΛΟΣ)	ΠΑΝ.ΘΕΣΣΑΛΙΑΣ	0220	19	
219	ΗΛΕΚΤΡΟΛΟΓΩΝ ΜΗΧΑΝΙΚΩΝ ΚΑΙ ΜΗΧΑΝΙΚΩΝ ΥΠΟΛΟΓΙΣΤΩΝ (ΗΡΑΚΛΕΙΟ)	ΕΛ.ΜΕ.ΠΑ.	1660	19	
220	ΗΛΕΚΤΡΟΛΟΓΩΝ ΜΗΧΑΝΙΚΩΝ ΚΑΙ ΜΗΧΑΝΙΚΩΝ ΥΠΟΛΟΓΙΣΤΩΝ (ΘΕΣΣΑΛΟΝΙΚΗ)	ΑΠΘ	0219	19	
221	ΗΛΕΚΤΡΟΛΟΓΩΝ ΜΗΧΑΝΙΚΩΝ ΚΑΙ ΜΗΧΑΝΙΚΩΝ ΥΠΟΛΟΓΙΣΤΩΝ (ΚΟΖΑΝΗ)	ΠΑΝ.ΔΥΤ.ΜΑΚ.	1564	19	
222	ΗΛΕΚΤΡΟΛΟΓΩΝ ΜΗΧΑΝΙΚΩΝ ΚΑΙ ΜΗΧΑΝΙΚΩΝ ΥΠΟΛΟΓΙΣΤΩΝ (ΞΑΝΘΗ)	ΔΠΘ	0223	19	
223	ΗΛΕΚΤΡΟΛΟΓΩΝ ΜΗΧΑΝΙΚΩΝ ΚΑΙ ΜΗΧΑΝΙΚΩΝ ΥΠΟΛΟΓΙΣΤΩΝ (ΠΑΤΡΑ) - ΠΑΝ. ΠΕΛ/ΝΗΣΟΥ	ΠΑΝ.ΠΕΛ/ΝΗΣΟΥ	1522	19	
224	ΗΛΕΚΤΡΟΛΟΓΩΝ ΜΗΧΑΝΙΚΩΝ ΚΑΙ ΤΕΧΝΟΛΟΓΙΑΣ ΥΠΟΛΟΓΙΣΤΩΝ (ΠΑΤΡΑ) - ΠΑΝ. ΠΑΤΡΩΝ	ΠΑΝ.ΠΑΤΡΩΝ	0221	19	
225	ΗΛΕΚΤΡΟΛΟΓΩΝ ΜΗΧΑΝΙΚΩΝ ΚΑΙ ΜΗΧΑΝΙΚΩΝ ΥΠΟΛΟΓΙΣΤΩΝ (ΧΑΝΙΑ)	ΠΟΛ/ΧΝΕΙΟ ΚΡΗΤΗΣ	0331	19	
226	ΗΛΕΚΤΡΟΝΙΚΩΝ ΜΗΧΑΝΙΚΩΝ (ΧΑΝΙΑ)	ΕΛ.ΜΕ.ΠΑ.	1662	19	4
227	ΘΕΑΤΡΟΥ (ΘΕΣΣΑΛΟΝΙΚΗ)	ΑΠΘ	0168	13	1, 3, 4
228	ΙΣΤΟΡΙΑΣ ΚΑΙ ΦΙΛΟΣΟΦΙΑΣ ΤΗΣ ΕΠΙΣΤΗΜΗΣ (ΑΘΗΝΑ)	ΕΚΠΑ	0173	27	1, 3, 4
229	ΚΙΝΗΜΑΤΟΓΡΑΦΟΥ (ΘΕΣΣΑΛΟΝΙΚΗ)	ΑΠΘ	0163	27	1, 3, 4
230	ΜΑΘΗΜΑΤΙΚΩΝ (ΑΘΗΝΑ)	ΕΚΠΑ	0243	19	

2ο ΕΠΙΣΤΗΜΟΝΙΚΟ ΠΕΔΙΟ ΘΕΤΙΚΩΝ ΚΑΙ ΤΕΧΝΟΛΟΓΙΚΩΝ ΕΠΙΣΤΗΜΩΝ

Α/Α	ΠΑΝΕΠΙΣΤΗΜΙΑ Τμήμα-Εισαγωγική Κατεύθυνση	ΙΔΡΥΜΑ	Κ.Α	Πλαίσιο Πρ.	Άλλο Επ. Πεδίο
231	ΜΑΘΗΜΑΤΙΚΩΝ (ΘΕΣΣΑΛΟΝΙΚΗ)	ΑΠΘ	0245	19	
232	ΜΑΘΗΜΑΤΙΚΩΝ (ΙΩΑΝΝΙΝΑ)	ΠΑΝ.ΙΩΑΝΝΙΝΩΝ	0249	19	
233	ΜΑΘΗΜΑΤΙΚΩΝ (ΚΑΣΤΟΡΙΑ)	ΠΑΝ.ΔΥΤ.ΜΑΚ.	1555	19	
234	ΜΑΘΗΜΑΤΙΚΩΝ (ΛΑΜΙΑ)	ΠΑΝ. ΘΕΣΣΑΛΙΑΣ	1432	19	
235	ΜΑΘΗΜΑΤΙΚΩΝ (ΠΑΤΡΑ)	ΠΑΝ.ΠΑΤΡΩΝ	0247	19	
236	ΜΑΘΗΜΑΤΙΚΩΝ (ΣΑΜΟΣ)	ΠΑΝ.ΑΙΓΑΙΟΥ	0252	19	
237	ΜΑΘΗΜΑΤΙΚΩΝ ΚΑΙ ΕΦΑΡΜΟΣΜΕΝΩΝ ΜΑΘΗΜΑΤΙΚΩΝ (ΗΡΑΚΛΕΙΟ) - ΕΦΑΡΜΟΣΜΕΝΩΝ ΜΑΘΗΜΑΤΙΚΩΝ	ΠΑΝ.ΚΡΗΤΗΣ	0248	19	
238	ΜΑΘΗΜΑΤΙΚΩΝ ΚΑΙ ΕΦΑΡΜΟΣΜΕΝΩΝ ΜΑΘΗΜΑΤΙΚΩΝ (ΗΡΑΚΛΕΙΟ) - ΜΑΘΗΜΑΤΙΚΩΝ	ΠΑΝ.ΚΡΗΤΗΣ	0251	19	
239	ΜΗΧΑΝΙΚΩΝ ΒΙΟΙΑΤΡΙΚΗΣ (ΑΙΓΑΛΕΩ)	ΠΑΝ. ΔΥΤ. ΑΤΤΙΚΗΣ	0388	19	3
240	ΜΗΧΑΝΙΚΩΝ ΒΙΟΜΗΧΑΝΙΚΗΣ ΣΧΕΔΙΑΣΗΣ ΚΑΙ ΠΑΡΑΓΩΓΗΣ (ΑΙΓΑΛΕΩ)	ΠΑΝ. ΔΥΤ. ΑΤΤΙΚΗΣ	0389	19	4
241	ΜΗΧΑΝΙΚΩΝ ΕΠΙΣΤΗΜΗΣ ΥΛΙΚΩΝ (ΙΩΑΝΝΙΝΑ)	ΠΑΝ.ΙΩΑΝΝΙΝΩΝ	0272	19	
242	ΜΗΧΑΝΙΚΩΝ ΗΛΕΚΤΡΟΝΙΚΩΝ ΥΠΟΛΟΓΙΣΤΩΝ ΚΑΙ ΠΛΗΡΟΦΟΡΙΚΗΣ (ΙΩΑΝΝΙΝΑ)	ΠΑΝ.ΙΩΑΝΝΙΝΩΝ	0340	19	
243	ΜΗΧΑΝΙΚΩΝ ΗΛΕΚΤΡΟΝΙΚΩΝ ΥΠΟΛΟΓΙΣΤΩΝ ΚΑΙ ΠΛΗΡΟΦΟΡΙΚΗΣ (ΠΑΤΡΑ)	ΠΑΝ.ΠΑΤΡΩΝ	0215	19	
244	ΜΗΧΑΝΙΚΩΝ ΜΕΤΑΛΛΕΙΩΝ ΜΕΤΑΛΛΟΥΡΓΩΝ (ΑΘΗΝΑ)	ΕΜΠ	0241	19	
245	ΜΗΧΑΝΙΚΩΝ ΟΙΚΟΝΟΜΙΑΣ ΚΑΙ ΔΙΟΙΚΗΣΗΣ (ΧΙΟΣ)	ΠΑΝ.ΑΙΓΑΙΟΥ	0222	19	4
246	ΜΗΧΑΝΙΚΩΝ ΟΡΥΚΤΩΝ ΠΟΡΩΝ (ΚΟΖΑΝΗ)	ΠΑΝ. ΔΥΤ. ΜΑΚ.	1541	19	
247	ΜΗΧΑΝΙΚΩΝ ΟΡΥΚΤΩΝ ΠΟΡΩΝ (ΧΑΝΙΑ)	ΠΟΛ/ΧΝΕΙΟ ΚΡΗΤΗΣ	0242	19	
248	ΜΗΧΑΝΙΚΩΝ ΠΑΡΑΓΩΓΗΣ ΚΑΙ ΔΙΟΙΚΗΣΗΣ (ΘΕΣΣΑΛΟΝΙΚΗ)	ΔΙ.ΠΑ.Ε.	1624	19	4
249	ΜΗΧΑΝΙΚΩΝ ΠΑΡΑΓΩΓΗΣ ΚΑΙ ΔΙΟΙΚΗΣΗΣ (ΞΑΝΘΗ)	ΔΠΘ	0224	19	4
250	ΜΗΧΑΝΙΚΩΝ ΠΑΡΑΓΩΓΗΣ ΚΑΙ ΔΙΟΙΚΗΣΗΣ (ΧΑΝΙΑ)	ΠΟΛ/ΧΝΕΙΟ ΚΡΗΤΗΣ	0230	19	4
251	ΜΗΧΑΝΙΚΩΝ ΠΕΡΙΒΑΛΛΟΝΤΟΣ (ΑΓΡΙΝΙΟ)	ΠΑΝ.ΠΑΤΡΩΝ	1287	19	
252	ΜΗΧΑΝΙΚΩΝ ΠΕΡΙΒΑΛΛΟΝΤΟΣ (ΘΕΣΣΑΛΟΝΙΚΗ)	ΔΙ.ΠΑ.Ε.	1623	19	
253	ΜΗΧΑΝΙΚΩΝ ΠΕΡΙΒΑΛΛΟΝΤΟΣ (ΞΑΝΘΗ)	ΔΠΘ	0476	19	
254	ΜΗΧΑΝΙΚΩΝ ΠΛΗΡΟΦΟΡΙΚΗΣ ΚΑΙ ΗΛΕΚΤΡΟΝΙΚΩΝ ΣΥΣΤΗΜΑΤΩΝ (ΘΕΣΣΑΛΟΝΙΚΗ)	ΔΙ.ΠΑ.Ε.	1625	19	4
255	ΜΗΧΑΝΙΚΩΝ ΠΛΗΡΟΦΟΡΙΚΗΣ, ΥΠΟΛΟΓΙΣΤΩΝ ΚΑΙ ΤΗΛΕΠΙΚΟΙΝΩΝΙΩΝ (ΣΕΡΡΕΣ)	ΔΙ.ΠΑ.Ε.	1622	19	4
256	ΜΗΧΑΝΙΚΩΝ ΠΛΗΡΟΦΟΡΙΑΚΩΝ ΚΑΙ ΕΠΙΚΟΙΝΩΝΙΑΚΩΝ ΣΥΣΤΗΜΑΤΩΝ (ΣΑΜΟΣ)	ΠΑΝ.ΑΙΓΑΙΟΥ	0344	19	
257	ΜΗΧΑΝΙΚΩΝ ΠΛΗΡΟΦΟΡΙΚΗΣ ΚΑΙ ΥΠΟΛΟΓΙΣΤΩΝ (ΑΙΓΑΛΕΩ)	ΠΑΝ. ΔΥΤ. ΑΤΤΙΚΗΣ	0390	19	4
258	ΜΗΧΑΝΙΚΩΝ ΣΧΕΔΙΑΣΗΣ ΠΡΟΪΟΝΤΩΝ ΚΑΙ ΣΥΣΤΗΜΑΤΩΝ (ΚΟΖΑΝΗ)	ΠΑΝ. ΔΥΤ. ΜΑΚ.	1542	19, 27	4
259	ΜΗΧΑΝΙΚΩΝ ΣΧΕΔΙΑΣΗΣ ΠΡΟΪΟΝΤΩΝ ΚΑΙ ΣΥΣΤΗΜΑΤΩΝ (ΣΥΡΟΣ)	ΠΑΝ.ΑΙΓΑΙΟΥ	0238	19, 27	4
260	ΜΗΧΑΝΙΚΩΝ ΤΟΠΟΓΡΑΦΙΑΣ ΚΑΙ ΓΕΩΠΛΗΡΟΦΟΡΙΚΗΣ (ΑΙΓΑΛΕΩ)	ΠΑΝ. ΔΥΤ. ΑΤΤΙΚΗΣ	0391	19	
261	ΜΗΧΑΝΙΚΩΝ ΤΟΠΟΓΡΑΦΙΑΣ ΚΑΙ ΓΕΩΠΛΗΡΟΦΟΡΙΚΗΣ (ΣΕΡΡΕΣ)	ΔΙ.ΠΑ.Ε.	1620	19	
262	ΜΗΧΑΝΙΚΩΝ ΧΩΡΟΤΑΞΙΑΣ ΚΑΙ ΑΝΑΠΤΥΞΗΣ (ΘΕΣΣΑΛΟΝΙΚΗ)	ΑΠΘ	0363	19	
263	ΜΗΧΑΝΙΚΩΝ ΧΩΡΟΤΑΞΙΑΣ, ΠΟΛΕΟΔΟΜΙΑΣ ΚΑΙ ΠΕΡΙΦΕΡΕΙΑΚΗΣ ΑΝΑΠΤΥΞΗΣ (ΒΟΛΟΣ)	ΠΑΝ.ΘΕΣΣΑΛΙΑΣ	0228	19	
264	ΜΗΧΑΝΟΛΟΓΩΝ ΚΑΙ ΑΕΡΟΝΑΥΠΗΓΩΝ ΜΗΧΑΝΙΚΩΝ (ΠΑΤΡΑ)	ΠΑΝ.ΠΑΤΡΩΝ	0213	19	
265	ΜΗΧΑΝΟΛΟΓΩΝ ΜΗΧΑΝΙΚΩΝ (ΑΘΗΝΑ)	ΕΜΠ	0209	19	
266	ΜΗΧΑΝΟΛΟΓΩΝ ΜΗΧΑΝΙΚΩΝ (ΑΙΓΑΛΕΩ)	ΠΑΝ. ΔΥΤ. ΑΤΤΙΚΗΣ	0392	19	
267	ΜΗΧΑΝΟΛΟΓΩΝ ΜΗΧΑΝΙΚΩΝ (ΒΟΛΟΣ)	ΠΑΝ.ΘΕΣΣΑΛΙΑΣ	0332	19	
268	ΜΗΧΑΝΟΛΟΓΩΝ ΜΗΧΑΝΙΚΩΝ (ΗΡΑΚΛΕΙΟ)	ΕΛ.ΜΕ.ΠΑ.	1659	19	
269	ΜΗΧΑΝΟΛΟΓΩΝ ΜΗΧΑΝΙΚΩΝ (ΘΕΣΣΑΛΟΝΙΚΗ)	ΑΠΘ	0211	19	
270	ΜΗΧΑΝΟΛΟΓΩΝ ΜΗΧΑΝΙΚΩΝ (ΚΟΖΑΝΗ)	ΠΑΝ. ΔΥΤ.ΜΑΚ.	0210	19	
271	ΜΗΧΑΝΟΛΟΓΩΝ ΜΗΧΑΝΙΚΩΝ (ΠΑΤΡΑ) - ΠΑΝ. ΠΕΛ/ΝΗΣΟΥ	ΠΑΝ.ΠΕΛ/ΝΗΣΟΥ	1523	19	
272	ΜΗΧΑΝΟΛΟΓΩΝ ΜΗΧΑΝΙΚΩΝ (ΣΕΡΡΕΣ)	ΔΙ.ΠΑ.Ε.	1619	19	
273	ΜΟΡΙΑΚΗΣ ΒΙΟΛΟΓΙΑΣ ΚΑΙ ΓΕΝΕΤΙΚΗΣ (ΑΛΕΞΑΝΔΡΟΥΠΟΛΗ)	ΔΠΘ	0290	16	3
274	ΜΟΥΣΙΚΗΣ ΕΠΙΣΤΗΜΗΣ ΚΑΙ ΤΕΧΝΗΣ (ΘΕΣΣΑΛΟΝΙΚΗ)	ΠΑΝ.ΜΑΚΕΔ.	0409	12	1, 3, 4
275	ΜΟΥΣΙΚΗΣ ΤΕΧΝΟΛΟΓΙΑΣ ΚΑΙ ΑΚΟΥΣΤΙΚΗΣ (ΡΕΘΥΜΝΟ)	ΕΛ.ΜΕ.ΠΑ.	1664	11, 27	4
276	ΜΟΥΣΙΚΩΝ ΣΠΟΥΔΩΝ (ΑΘΗΝΑ)	ΕΚΠΑ	0408	11	1, 3, 4

2ο ΕΠΙΣΤΗΜΟΝΙΚΟ ΠΕΔΙΟ ΘΕΤΙΚΩΝ ΚΑΙ ΤΕΧΝΟΛΟΓΙΚΩΝ ΕΠΙΣΤΗΜΩΝ

Α/Α	ΠΑΝΕΠΙΣΤΗΜΙΑ Τμήμα-Εισαγωγική Κατεύθυνση	ΙΔΡΥΜΑ	Κ.Α	Πλαίσιο Πρ.	Άλλο Επ. Πεδίο
277	ΜΟΥΣΙΚΩΝ ΣΠΟΥΔΩΝ (ΑΡΤΑ)	ΠΑΝ. ΙΩΑΝΝΙΝΩΝ	1248	12	1, 3, 4
278	ΜΟΥΣΙΚΩΝ ΣΠΟΥΔΩΝ (ΘΕΣΣΑΛΟΝΙΚΗ)	ΑΠΘ	0406	11	1, 3, 4
279	ΜΟΥΣΙΚΩΝ ΣΠΟΥΔΩΝ (ΚΕΡΚΥΡΑ)	ΙΟΝΙΟ ΠΑΝ/ΜΙΟ	0407	12	1, 3, 4
280	ΝΑΥΠΗΓΩΝ ΜΗΧΑΝΙΚΩΝ (ΑΙΓΑΛΕΩ)	ΠΑΝ. ΔΥΤ. ΑΤΤΙΚΗΣ	0393	19	
281	ΝΑΥΠΗΓΩΝ ΜΗΧΑΝΟΛΟΓΩΝ ΜΗΧΑΝΙΚΩΝ (ΑΘΗΝΑ)	ΕΜΠ	0229	19	
282	ΠΑΙΔΑΓΩΓΙΚΟ ΔΗΜΟΤΙΚΗΣ ΕΚΠΑΙΔΕΥΣΗΣ (ΑΘΗΝΑ)	ΕΚΠΑ	0128	10	1, 3, 4
283	ΠΑΙΔΑΓΩΓΙΚΟ ΔΗΜΟΤΙΚΗΣ ΕΚΠΑΙΔΕΥΣΗΣ (ΑΛΕΞΑΝΔΡΟΥΠΟΛΗ)	ΔΠΘ	0142	10	1, 3, 4
284	ΠΑΙΔΑΓΩΓΙΚΟ ΔΗΜΟΤΙΚΗΣ ΕΚΠΑΙΔΕΥΣΗΣ (ΒΟΛΟΣ)	ΠΑΝ.ΘΕΣΣΑΛΙΑΣ	0164	10	1, 3, 4
285	ΠΑΙΔΑΓΩΓΙΚΟ ΔΗΜΟΤΙΚΗΣ ΕΚΠΑΙΔΕΥΣΗΣ (ΘΕΣΣΑΛΟΝΙΚΗ)	ΑΠΘ	0140	10	1, 3, 4
286	ΠΑΙΔΑΓΩΓΙΚΟ ΔΗΜΟΤΙΚΗΣ ΕΚΠΑΙΔΕΥΣΗΣ (ΙΩΑΝΝΙΝΑ)	ΠΑΝ. ΙΩΑΝΝΙΝΩΝ	0130	10	1, 3, 4
287	ΠΑΙΔΑΓΩΓΙΚΟ ΔΗΜΟΤΙΚΗΣ ΕΚΠΑΙΔΕΥΣΗΣ (ΡΕΘΥΜΝΟ)	ΠΑΝ. ΚΡΗΤΗΣ	0132	10	1, 3, 4
288	ΠΑΙΔΑΓΩΓΙΚΟ ΔΗΜΟΤΙΚΗΣ ΕΚΠΑΙΔΕΥΣΗΣ (ΡΟΔΟΣ)	ΠΑΝ. ΑΙΓΑΙΟΥ	0143	10	1, 3, 4
289	ΠΑΙΔΑΓΩΓΙΚΟ ΔΗΜΟΤΙΚΗΣ ΕΚΠΑΙΔΕΥΣΗΣ (ΦΛΩΡΙΝΑ)	ΠΑΝ. ΔΥΤ. ΜΑΚ.	0334	10	1, 3, 4
290	ΠΑΙΔΑΓΩΓΙΚΟ ΕΙΔΙΚΗΣ ΑΓΩΓΗΣ (ΒΟΛΟΣ)	ΠΑΝ.ΘΕΣΣΑΛΙΑΣ	0178	10	1, 3, 4
291	ΠΑΙΔΑΓΩΓΙΚΟ ΝΗΠΙΑΓΩΓΩΝ (ΙΩΑΝΝΙΝΑ)	ΠΑΝ. ΙΩΑΝΝΙΝΩΝ	0156	10	1, 3, 4
292	ΠΑΙΔΑΓΩΓΙΚΟ ΝΗΠΙΑΓΩΓΩΝ (ΦΛΩΡΙΝΑ)	ΠΑΝ. ΔΥΤ. ΜΑΚ.	0341	10	1, 3, 4
293	ΠΑΙΔΑΓΩΓΙΚΟ ΠΡΟΣΧΟΛΙΚΗΣ ΕΚΠΑΙΔΕΥΣΗΣ (ΒΟΛΟΣ)	ΠΑΝ.ΘΕΣΣΑΛΙΑΣ	0166	10	1, 3, 4
294	ΠΑΙΔΑΓΩΓΙΚΟ ΠΡΟΣΧΟΛΙΚΗΣ ΕΚΠΑΙΔΕΥΣΗΣ (ΡΕΘΥΜΝΟ)	ΠΑΝ. ΚΡΗΤΗΣ	0158	10	1, 3, 4
295	ΠΑΡΑΣΤΑΤΙΚΩΝ ΚΑΙ ΨΗΦΙΑΚΩΝ ΤΕΧΝΩΝ (ΝΑΥΠΛΙΟ)	ΠΑΝ.ΠΕΛ/ΝΗΣΟΥ	1517	27	1, 3, 4
296	ΠΕΡΙΒΑΛΛΟΝΤΟΣ (ΖΑΚΥΝΘΟΣ)	ΙΟΝΙΟ ΠΑΝ/ΜΙΟ	1453	14	3
297	ΠΕΡΙΒΑΛΛΟΝΤΟΣ (ΛΑΡΙΣΑ)	ΠΑΝ. ΘΕΣΣΑΛΙΑΣ	1434	14	3
298	ΠΕΡΙΒΑΛΛΟΝΤΟΣ (ΜΥΤΙΛΗΝΗ)	ΠΑΝ.ΑΙΓΑΙΟΥ	0276	14	3
299	ΠΛΗΡΟΦΟΡΙΚΗΣ (ΑΘΗΝΑ)	Ο.Π.Α.	0333	23	4
300	ΠΛΗΡΟΦΟΡΙΚΗΣ (ΘΕΣΣΑΛΟΝΙΚΗ)	ΑΠΘ	0338	23, 24	4
301	ΠΛΗΡΟΦΟΡΙΚΗΣ (ΚΑΒΑΛΑ)	ΔΙ.ΠΑ.Ε.	1630	23, 24	4
302	ΠΛΗΡΟΦΟΡΙΚΗΣ (ΚΑΣΤΟΡΙΑ)	ΠΑΝ.ΔΥΤ.ΜΑΚ.	1554	23, 24	4
303	ΠΛΗΡΟΦΟΡΙΚΗΣ (ΚΕΡΚΥΡΑ)	ΙΟΝΙΟ ΠΑΝ/ΜΙΟ	0366	23, 24	4
304	ΠΛΗΡΟΦΟΡΙΚΗΣ (ΠΕΙΡΑΙΑΣ)	ΠΑΝ. ΠΕΙΡΑΙΑ	0339	23	4
305	ΠΛΗΡΟΦΟΡΙΚΗΣ ΚΑΙ ΤΗΛΕΜΑΤΙΚΗΣ (ΑΘΗΝΑ)	ΧΑΡΟΚΟΠΕΙΟ	0412	23, 24	4
306	ΠΛΗΡΟΦΟΡΙΚΗΣ ΚΑΙ ΤΗΛΕΠΙΚΟΙΝΩΝΙΩΝ (ΑΘΗΝΑ)	ΕΚΠΑ	0330	23, 24	4
307	ΠΛΗΡΟΦΟΡΙΚΗΣ ΚΑΙ ΤΗΛΕΠΙΚΟΙΝΩΝΙΩΝ (ΑΡΤΑ)	ΠΑΝ. ΙΩΑΝΝΙΝΩΝ	1250	23, 24	4
308	ΠΛΗΡΟΦΟΡΙΚΗΣ ΚΑΙ ΤΗΛΕΠΙΚΟΙΝΩΝΙΩΝ (ΛΑΜΙΑ)	ΠΑΝ. ΘΕΣΣΑΛΙΑΣ	0099	23, 24	4
309	ΠΛΗΡΟΦΟΡΙΚΗΣ ΚΑΙ ΤΗΛΕΠΙΚΟΙΝΩΝΙΩΝ (ΤΡΙΠΟΛΗ)	ΠΑΝ.ΠΕΛ/ΝΗΣΟΥ	0098	23, 24	4
310	ΠΛΗΡΟΦΟΡΙΚΗΣ ΜΕ ΕΦΑΡΜΟΓΕΣ ΣΤΗ ΒΙΟΙΑΤΡΙΚΗ (ΛΑΜΙΑ)	ΠΑΝ.ΘΕΣΣΑΛΙΑΣ	0369	23, 24	3
311	ΠΟΛΙΤΙΚΩΝ ΜΗΧΑΝΙΚΩΝ (ΑΘΗΝΑ)	ΕΜΠ	0201	19	
312	ΠΟΛΙΤΙΚΩΝ ΜΗΧΑΝΙΚΩΝ (ΑΙΓΑΛΕΩ)	ΠΑΝ. ΔΥΤ. ΑΤΤΙΚΗΣ	0394	19	
313	ΠΟΛΙΤΙΚΩΝ ΜΗΧΑΝΙΚΩΝ (ΒΟΛΟΣ)	ΠΑΝ.ΘΕΣΣΑΛΙΑΣ	0208	19	
314	ΠΟΛΙΤΙΚΩΝ ΜΗΧΑΝΙΚΩΝ (ΘΕΣΣΑΛΟΝΙΚΗ)	ΑΠΘ	0203	19	
315	ΠΟΛΙΤΙΚΩΝ ΜΗΧΑΝΙΚΩΝ (ΞΑΝΘΗ)	ΔΠΘ	0207	19	
316	ΠΟΛΙΤΙΚΩΝ ΜΗΧΑΝΙΚΩΝ (ΠΑΤΡΑ) - ΠΑΝ. ΠΕΛ/ΝΗΣΟΥ	ΠΑΝ.ΠΕΛ/ΝΗΣΟΥ	1524	19	
317	ΠΟΛΙΤΙΚΩΝ ΜΗΧΑΝΙΚΩΝ (ΠΑΤΡΑ) - ΠΑΝ. ΠΑΤΡΩΝ	ΠΑΝ.ΠΑΤΡΩΝ	0205	19	
318	ΠΟΛΙΤΙΚΩΝ ΜΗΧΑΝΙΚΩΝ (ΣΕΡΡΕΣ)	ΔΙ.ΠΑ.Ε.	1621	19	
319	ΣΤΑΤΙΣΤΙΚΗΣ ΚΑΙ ΑΝΑΛΟΓΙΣΤΙΚΩΝ-ΧΡΗΜΑΤΟΟΙΚΟΝΟΜΙΚΩΝ ΜΑΘΗΜΑΤΙΚΩΝ (ΣΑΜΟΣ)	ΠΑΝ.ΑΙΓΑΙΟΥ	0218	19	4
320	ΣΤΑΤΙΣΤΙΚΗΣ ΚΑΙ ΑΣΦΑΛΙΣΤΙΚΗΣ ΕΠΙΣΤΗΜΗΣ (ΓΡΕΒΕΝΑ)	ΠΑΝ.ΔΥΤ.ΜΑΚ.	1547	22	4
321	ΣΤΑΤΙΣΤΙΚΗΣ ΚΑΙ ΑΣΦΑΛΙΣΤΙΚΗΣ ΕΠΙΣΤΗΜΗΣ (ΠΕΙΡΑΙΑΣ)	ΠΑΝ. ΠΕΙΡΑΙΑ	0318	22	4
322	ΣΤΑΤΙΣΤΙΚΗΣ (ΑΘΗΝΑ)	Ο.Π.Α.	0329	19, 22	4

2ο ΕΠΙΣΤΗΜΟΝΙΚΟ ΠΕΔΙΟ ΘΕΤΙΚΩΝ ΚΑΙ ΤΕΧΝΟΛΟΓΙΚΩΝ ΕΠΙΣΤΗΜΩΝ

Α/Α	ΠΑΝΕΠΙΣΤΗΜΙΑ Τμήμα-Εισαγωγική Κατεύθυνση	ΙΔΡΥΜΑ	Κ.Α	Πλαίσιο Πρ.	Άλλο Επ. Πεδίο
323	ΣΥΝΤΗΡΗΣΗΣ ΑΡΧΑΙΟΤΗΤΩΝ ΚΑΙ ΕΡΓΩΝ ΤΕΧΝΗΣ (ΑΙΓΑΛΕΩ)	ΠΑΝ. ΔΥΤ. ΑΤΤΙΚΗΣ	0676	19	
324	ΣΥΣΤΗΜΑΤΩΝ ΕΝΕΡΓΕΙΑΣ (ΛΑΡΙΣΑ)	ΠΑΝ.ΘΕΣΣΑΛΙΑΣ	1436	19	
325	ΤΕΧΝΟΛΟΓΙΩΝ ΨΗΦΙΑΚΗΣ ΒΙΟΜΗΧΑΝΙΑΣ (ΨΑΧΝΑ ΕΥΒΟΙΑΣ)	ΕΚΠΑ	1008	19, 27	4
326	ΤΕΧΝΩΝ ΗΧΟΥ ΚΑΙ ΕΙΚΟΝΑΣ (ΚΕΡΚΥΡΑ)	ΙΟΝΙΟ ΠΑΝ/ΜΙΟ	0367	19, 27	1, 3, 4
327	ΦΥΣΙΚΗΣ (ΑΘΗΝΑ)	ΕΚΠΑ	0253	19	
328	ΦΥΣΙΚΗΣ (ΗΡΑΚΛΕΙΟ)	ΠΑΝ.ΚΡΗΤΗΣ	0261	19	
329	ΦΥΣΙΚΗΣ (ΘΕΣΣΑΛΟΝΙΚΗ)	ΑΠΘ	0255	19	
330	ΦΥΣΙΚΗΣ (ΙΩΑΝΝΙΝΑ)	ΠΑΝ.ΙΩΑΝΝΙΝΩΝ	0259	19	
331	ΦΥΣΙΚΗΣ (ΚΑΒΑΛΑ)	ΔΙ.ΠΑ.Ε.	1628	19	
332	ΦΥΣΙΚΗΣ (ΛΑΜΙΑ)	ΠΑΝ. ΘΕΣΣΑΛΙΑΣ	1437	19	
333	ΦΥΣΙΚΗΣ (ΠΑΤΡΑ)	ΠΑΝ.ΠΑΤΡΩΝ	0257	19	
334	ΦΩΤΟΓΡΑΦΙΑΣ ΚΑΙ ΟΠΤΙΚΟΑΚΟΥΣΤΙΚΩΝ ΤΕΧΝΩΝ (ΑΙΓΑΛΕΩ)	ΠΑΝ. ΔΥΤ. ΑΤΤΙΚΗΣ	0677	27	1, 4
335	ΧΗΜΕΙΑΣ (ΑΘΗΝΑ)	ΕΚΠΑ	0263	15	3
336	ΧΗΜΕΙΑΣ (ΗΡΑΚΛΕΙΟ)	ΠΑΝ.ΚΡΗΤΗΣ	0270	15	3
337	ΧΗΜΕΙΑΣ (ΘΕΣΣΑΛΟΝΙΚΗ)	ΑΠΘ	0265	15	3
338	ΧΗΜΕΙΑΣ (ΙΩΑΝΝΙΝΑ)	ΠΑΝ.ΙΩΑΝΝΙΝΩΝ	0269	15	3
339	ΧΗΜΕΙΑΣ (ΚΑΒΑΛΑ)	ΔΙ.ΠΑ.Ε.	1629	15	3
340	ΧΗΜΕΙΑΣ (ΠΑΤΡΑ)	ΠΑΝ.ΠΑΤΡΩΝ	0267	15	3
341	ΧΗΜΙΚΩΝ ΜΗΧΑΝΙΚΩΝ (ΑΘΗΝΑ)	ΕΜΠ	0235	15	
342	ΧΗΜΙΚΩΝ ΜΗΧΑΝΙΚΩΝ (ΘΕΣΣΑΛΟΝΙΚΗ)	ΑΠΘ	0237	15	
343	ΧΗΜΙΚΩΝ ΜΗΧΑΝΙΚΩΝ (ΚΟΖΑΝΗ)	ΠΑΝ.ΔΥΤ.ΜΑΚ.	1563	15	
344	ΧΗΜΙΚΩΝ ΜΗΧΑΝΙΚΩΝ (ΠΑΤΡΑ)	ΠΑΝ.ΠΑΤΡΩΝ	0239	15	
345	ΧΗΜΙΚΩΝ ΜΗΧΑΝΙΚΩΝ ΚΑΙ ΜΗΧΑΝΙΚΩΝ ΠΕΡΙΒΑΛΛΟΝΤΟΣ (ΧΑΝΙΑ) (ΜΕΤΟΝΟΜΑΣΙΑ ΤΟΥ ΤΜΗΜΑΤΟΣ ΜΗΧΑΝΙΚΩΝ ΠΕΡΙΒΑΛΛΟΝΤΟΣ)	ΠΟΛ/ΧΝΕΙΟ ΚΡΗΤΗΣ	0214	15, 19	
346	ΨΗΦΙΑΚΩΝ ΣΥΣΤΗΜΑΤΩΝ (ΛΑΡΙΣΑ)	ΠΑΝ. ΘΕΣΣΑΛΙΑΣ	1439	19, 23	4
347	ΨΗΦΙΑΚΩΝ ΣΥΣΤΗΜΑΤΩΝ (ΠΕΙΡΑΙΑΣ)	ΠΑΝ. ΠΕΙΡΑΙΑ	0262	19, 23	4
348	ΨΗΦΙΑΚΩΝ ΣΥΣΤΗΜΑΤΩΝ (ΣΠΑΡΤΗ)	ΠΑΝ.ΠΕΛ/ΝΗΣΟΥ	1519	19, 23	4
349	ΨΗΦΙΑΚΩΝ ΤΕΧΝΩΝ ΚΑΙ ΚΙΝΗΜΑΤΟΓΡΑΦΟΥ (ΨΑΧΝΑ ΕΥΒΟΙΑΣ)	ΕΚΠΑ	1011	19, 27	1, 3, 4
350	ΩΚΕΑΝΟΓΡΑΦΙΑΣ ΚΑΙ ΘΑΛΑΣΣΙΩΝ ΒΙΟΕΠΙΣΤΗΜΩΝ (ΜΥΤΙΛΗΝΗ)	ΠΑΝ. ΑΙΓΑΙΟΥ	1391	14	3
Α/Α	ΑΝΩΤΑΤΕΣ ΕΚΚΛΗΣΙΑΣΤΙΚΕΣ ΑΚΑΔΗΜΙΕΣ (ΑΕΑ)	ΙΔΡΥΜΑ	Κ.Α	Πλαίσιο Πρ.	Άλλο Επ. Πεδίο
351	ΠΡΟΓΡΑΜΜΑ ΔΙΑΧΕΙΡΙΣΗΣ ΕΚΚΛΗΣΙΑΣΤΙΚΩΝ ΚΕΙΜΗΛΙΩΝ ΑΘΗΝΑΣ	ΑΕΑ ΑΘΗΝΑΣ	0419	19	
352	ΠΡΟΓΡΑΜΜΑ ΔΙΑΧΕΙΡΙΣΗΣ ΕΚΚΛΗΣΙΑΣΤΙΚΩΝ ΚΕΙΜΗΛΙΩΝ ΘΕΣ/ΝΙΚΗΣ	ΑΕΑ ΘΕΣ/ΝΙΚΗΣ	0420	19	
Α/Α	Α.Σ.ΠΑΙ.Τ.Ε.	ΙΔΡΥΜΑ	Κ.Α	Πλαίσιο Πρ.	Άλλο Επ. Πεδίο
353	ΕΚΠΑΙΔΕΥΤΙΚΩΝ ΗΛΕΚΤΡΟΛΟΓΩΝ ΜΗΧΑΝΙΚΩΝ ΚΑΙ ΕΚΠΑΙΔΕΥΤΙΚΩΝ ΗΛΕΚΤΡΟΝΙΚΩΝ ΜΗΧΑΝΙΚΩΝ - ΕΚΠΑΙΔΕΥΤΙΚΩΝ ΗΛΕΚΤΡΟΛΟΓΩΝ ΜΗΧΑΝΙΚΩΝ	ΑΣΠΑΙΤΕ	0497	30	
354	ΕΚΠΑΙΔΕΥΤΙΚΩΝ ΗΛΕΚΤΡΟΛΟΓΩΝ ΜΗΧΑΝΙΚΩΝ ΚΑΙ ΕΚΠΑΙΔΕΥΤΙΚΩΝ ΗΛΕΚΤΡΟΝΙΚΩΝ ΜΗΧΑΝΙΚΩΝ - ΕΚΠΑΙΔΕΥΤΙΚΩΝ ΗΛΕΚΤΡΟΝΙΚΩΝ ΜΗΧΑΝΙΚΩΝ	ΑΣΠΑΙΤΕ	0507	30	
355	ΕΚΠΑΙΔΕΥΤΙΚΩΝ ΜΗΧΑΝΟΛΟΓΩΝ ΜΗΧΑΝΙΚΩΝ	ΑΣΠΑΙΤΕ	0477	30	
356	ΕΚΠΑΙΔΕΥΤΙΚΩΝ ΠΟΛΙΤΙΚΩΝ ΜΗΧΑΝΙΚΩΝ	ΑΣΠΑΙΤΕ	0776	30	

3ο ΕΠΙΣΤΗΜΟΝΙΚΟ ΠΕΔΙΟ ΕΠΙΣΤΗΜΩΝ ΥΓΕΙΑΣ ΚΑΙ ΖΩΗΣ

Α/Α	ΠΑΝΕΠΙΣΤΗΜΙΑ Τμήμα-Εισαγωγική Κατεύθυνση	ΙΔΡΥΜΑ	Κ.Α	Πλαίσιο Πρ.	Άλλο Επ. Πεδίο
357	ΑΓΡΟΤΙΚΗΣ ΑΝΑΠΤΥΞΗΣ (ΟΡΕΣΤΙΑΔΑ)	ΔΠΘ	0353	14, 22	2
358	ΑΓΡΟΤΙΚΗΣ ΑΝΑΠΤΥΞΗΣ, ΑΓΡΟΔΙΑΤΡΟΦΗΣ ΚΑΙ ΔΙΑΧΕΙΡΙΣΗΣ ΦΥΣΙΚΩΝ ΠΟΡΩΝ (ΨΑΧΝΑ ΕΥΒΟΙΑΣ)	ΕΚΠΑ	1001	14	4
359	ΑΓΡΟΤΙΚΗΣ ΒΙΟΤΕΧΝΟΛΟΓΙΑΣ ΚΑΙ ΟΙΝΟΛΟΓΙΑΣ (ΔΡΑΜΑ)	ΔΙ.ΠΑ.Ε.	1633	21	2
360	ΑΓΡΟΤΙΚΗΣ ΟΙΚΟΝΟΜΙΑΣ ΚΑΙ ΑΝΑΠΤΥΞΗΣ (ΑΘΗΝΑ)	ΓΕΩΠΟΝΙΚΟ ΠΑΝ.	0326	22	4
361	ΑΓΩΓΗΣ ΚΑΙ ΦΡΟΝΤΙΔΑΣ ΣΤΗΝ ΠΡΩΙΜΗ ΠΑΙΔΙΚΗ ΗΛΙΚΙΑ (ΘΕΣΣΑΛΟΝΙΚΗ)	ΔΙ.ΠΑ.Ε.	1610	10	1, 2, 4
362	ΑΓΩΓΗΣ ΚΑΙ ΦΡΟΝΤΙΔΑΣ ΣΤΗΝ ΠΡΩΙΜΗ ΠΑΙΔΙΚΗ ΗΛΙΚΙΑ (ΙΛΙΟΝ)	ΠΑΝ. ΔΥΤ. ΑΤΤΙΚΗΣ	0673	10	1, 2, 4
363	ΑΓΩΓΗΣ ΚΑΙ ΦΡΟΝΤΙΔΑΣ ΣΤΗΝ ΠΡΩΙΜΗ ΠΑΙΔΙΚΗ ΗΛΙΚΙΑ (ΙΩΑΝΝΙΝΑ)	ΠΑΝ. ΙΩΑΝΝΙΝΩΝ	1241	10	1, 2, 4
364	ΑΞΙΟΠΟΙΗΣΗΣ ΦΥΣΙΚΩΝ ΠΟΡΩΝ ΚΑΙ ΓΕΩΡΓΙΚΗΣ ΜΗΧΑΝΙΚΗΣ (ΑΘΗΝΑ)	ΓΕΩΠΟΝΙΚΟ ΠΑΝ.	0327	19	2
365	ΒΙΟΪΑΤΡΙΚΩΝ ΕΠΙΣΤΗΜΩΝ (ΑΙΓΑΛΕΩ)	ΠΑΝ. ΔΥΤ. ΑΤΤΙΚΗΣ	0678	28	
366	ΒΙΟΪΑΤΡΙΚΩΝ ΕΠΙΣΤΗΜΩΝ (ΘΕΣΣΑΛΟΝΙΚΗ)	ΔΙ.ΠΑ.Ε.	1615	28	
367	ΒΙΟΛΟΓΙΑΣ (ΑΘΗΝΑ)	ΕΚΠΑ	0277	14	2
368	ΒΙΟΛΟΓΙΑΣ (ΗΡΑΚΛΕΙΟ)	ΠΑΝ.ΚΡΗΤΗΣ	0282	14	2
369	ΒΙΟΛΟΓΙΑΣ (ΘΕΣΣΑΛΟΝΙΚΗ)	ΑΠΘ	0279	14	2
370	ΒΙΟΛΟΓΙΑΣ (ΠΑΤΡΑ)	ΠΑΝ.ΠΑΤΡΩΝ	0281	14	2
371	ΒΙΟΛΟΓΙΚΩΝ ΕΦΑΡΜΟΓΩΝ ΚΑΙ ΤΕΧΝΟΛΟΓΙΩΝ (ΙΩΑΝΝΙΝΑ)	ΠΑΝ.ΙΩΑΝΝΙΝΩΝ	0280	14	2
372	ΒΙΟΤΕΧΝΟΛΟΓΙΑΣ (ΑΘΗΝΑ)	ΓΕΩΠΟΝΙΚΟ ΠΑΝ.	0325	14	2
373	ΒΙΟΧΗΜΕΙΑΣ ΚΑΙ ΒΙΟΤΕΧΝΟΛΟΓΙΑΣ (ΛΑΡΙΣΑ)	ΠΑΝ.ΘΕΣΣΑΛΙΑΣ	0284	14, 16	2
374	ΓΕΩΠΟΝΙΑΣ (ΑΡΤΑ)	ΠΑΝ. ΙΩΑΝΝΙΝΩΝ	1242	14	2
375	ΓΕΩΠΟΝΙΑΣ (ΗΡΑΚΛΕΙΟ)	ΕΛ.ΜΕ.ΠΑ.	1657	14	2
376	ΓΕΩΠΟΝΙΑΣ (ΘΕΣΣΑΛΟΝΙΚΗ) - ΑΠΘ	ΑΠΘ	0273	14	2
377	ΓΕΩΠΟΝΙΑΣ (ΘΕΣΣΑΛΟΝΙΚΗ) - ΔΙ.ΠΑ.Ε.	ΔΙ.ΠΑ.Ε.	1634	14	2
378	ΓΕΩΠΟΝΙΑΣ (ΚΑΛΑΜΑΤΑ)	ΠΑΝ.ΠΕΛ/ΝΗΣΟΥ	1511	14	2
379	ΓΕΩΠΟΝΙΑΣ (ΦΛΩΡΙΝΑ)	ΠΑΝ.ΔΥΤ.ΜΑΚ.	1552	14	2
380	ΓΕΩΠΟΝΙΑΣ - ΑΓΡΟΤΕΧΝΟΛΟΓΙΑΣ (ΛΑΡΙΣΑ)	ΠΑΝ. ΘΕΣΣΑΛΙΑΣ	1422	14	2
381	ΓΕΩΠΟΝΙΑΣ, ΙΧΘΥΟΛΟΓΙΑΣ ΚΑΙ ΥΔΑΤΙΝΟΥ ΠΕΡΙΒΑΛΛΟΝΤΟΣ (ΒΟΛΟΣ)	ΠΑΝ.ΘΕΣΣΑΛΙΑΣ	0360	14	2
382	ΓΕΩΠΟΝΙΑΣ, ΦΥΤΙΚΗΣ ΠΑΡΑΓΩΓΗΣ ΚΑΙ ΑΓΡΟΤΙΚΟΥ ΠΕΡΙΒΑΛΛΟΝΤΟΣ (ΒΟΛΟΣ)	ΠΑΝ.ΘΕΣΣΑΛΙΑΣ	0274	14	2
383	ΔΑΣΟΛΟΓΙΑΣ, ΕΠΙΣΤΗΜΩΝ ΞΥΛΟΥ ΚΑΙ ΣΧΕΔΙΑΣΜΟΥ (ΚΑΡΔΙΤΣΑ)	ΠΑΝ. ΘΕΣΣΑΛΙΑΣ	1424	14	2, 4
384	ΔΑΣΟΛΟΓΙΑΣ ΚΑΙ ΔΙΑΧΕΙΡΙΣΗΣ ΠΕΡΙΒΑΛΛΟΝΤΟΣ ΚΑΙ ΦΥΣΙΚΩΝ ΠΟΡΩΝ (ΟΡΕΣΤΙΑΔΑ)	ΔΠΘ	0212	14	2
385	ΔΑΣΟΛΟΓΙΑΣ ΚΑΙ ΔΙΑΧΕΙΡΙΣΗΣ ΦΥΣΙΚΟΥ ΠΕΡΙΒΑΛΛΟΝΤΟΣ (ΚΑΡΠΕΝΗΣΙ)	ΓΕΩΠΟΝΙΚΟ ΠΑΝ.	1061	14	2
386	ΔΑΣΟΛΟΓΙΑΣ ΚΑΙ ΦΥΣΙΚΟΥ ΠΕΡΙΒΑΛΛΟΝΤΟΣ (ΔΡΑΜΑ)	ΔΙ.ΠΑ.Ε.	1632	14	2
387	ΔΑΣΟΛΟΓΙΑΣ ΚΑΙ ΦΥΣΙΚΟΥ ΠΕΡΙΒΑΛΛΟΝΤΟΣ (ΘΕΣΣΑΛΟΝΙΚΗ)	ΑΠΘ	0275	14	2
388	ΔΗΜΟΣΙΑΣ ΚΑΙ ΕΝΙΑΙΑΣ ΥΓΕΙΑΣ (ΚΑΡΔΙΤΣΑ)	ΠΑΝ. ΘΕΣΣΑΛΙΑΣ	1425	28	
389	ΔΗΜΟΣΙΑΣ ΚΑΙ ΚΟΙΝΟΤΙΚΗΣ ΥΓΕΙΑΣ (ΑΙΓΑΛΕΩ)	ΠΑΝ. ΔΥΤ. ΑΤΤΙΚΗΣ	0679	28	
390	ΔΙΑΙΤΟΛΟΓΙΑΣ ΚΑΙ ΔΙΑΤΡΟΦΟΛΟΓΙΑΣ (ΤΡΙΚΑΛΑ)	ΠΑΝ. ΘΕΣΣΑΛΙΑΣ	1426	21	
391	ΕΚΠΑΙΔΕΥΣΗΣ ΚΑΙ ΑΓΩΓΗΣ ΣΤΗΝ ΠΡΟΣΧΟΛΙΚΗ ΗΛΙΚΙΑ (ΑΘΗΝΑ)	ΕΚΠΑ	0154	10	1, 2, 4
392	ΕΠΙΣΤΗΜΗΣ ΔΙΑΙΤΟΛΟΓΙΑΣ ΚΑΙ ΔΙΑΤΡΟΦΗΣ (ΑΘΗΝΑ)	ΧΑΡΟΚΟΠΕΙΟ	0294	21	
393	ΕΠΙΣΤΗΜΗΣ ΔΙΑΤΡΟΦΗΣ ΚΑΙ ΔΙΑΙΤΟΛΟΓΙΑΣ (ΚΑΛΑΜΑΤΑ)	ΠΑΝ.ΠΕΛ/ΝΗΣΟΥ	1516	21	
394	ΕΠΙΣΤΗΜΗΣ ΖΩΙΚΗΣ ΠΑΡΑΓΩΓΗΣ (ΑΘΗΝΑ)	ΓΕΩΠΟΝΙΚΟ ΠΑΝ.	0324	14	2
395	ΕΠΙΣΤΗΜΗΣ ΖΩΙΚΗΣ ΠΑΡΑΓΩΓΗΣ (ΛΑΡΙΣΑ)	ΠΑΝ. ΘΕΣΣΑΛΙΑΣ	1428	14	2
396	ΕΠΙΣΤΗΜΗΣ ΚΑΙ ΤΕΧΝΟΛΟΓΙΑΣ ΤΡΟΦΙΜΩΝ (ΑΓΡΙΝΙΟ)	ΠΑΝ.ΠΑΤΡΩΝ	1278	21	2
397	ΕΠΙΣΤΗΜΗΣ ΚΑΙ ΤΕΧΝΟΛΟΓΙΑΣ ΤΡΟΦΙΜΩΝ (ΑΙΓΑΛΕΩ)	ΠΑΝ. ΔΥΤ. ΑΤΤΙΚΗΣ	0684	21	2
398	ΕΠΙΣΤΗΜΗΣ ΚΑΙ ΤΕΧΝΟΛΟΓΙΑΣ ΤΡΟΦΙΜΩΝ (ΑΡΓΟΣΤΟΛΙ)	ΙΟΝΙΟ ΠΑΝ/ΜΙΟ	1452	21	2
399	ΕΠΙΣΤΗΜΗΣ ΚΑΙ ΤΕΧΝΟΛΟΓΙΑΣ ΤΡΟΦΙΜΩΝ (ΘΕΣΣΑΛΟΝΙΚΗ)	ΔΙ.ΠΑ.Ε.	1635	21	2
400	ΕΠΙΣΤΗΜΗΣ ΚΑΙ ΤΕΧΝΟΛΟΓΙΑΣ ΤΡΟΦΙΜΩΝ (ΚΑΛΑΜΑΤΑ)	ΠΑΝ.ΠΕΛ/ΝΗΣΟΥ	1512	21	2
401	ΕΠΙΣΤΗΜΗΣ ΤΡΟΦΙΜΩΝ ΚΑΙ ΔΙΑΤΡΟΦΗΣ (ΚΑΡΔΙΤΣΑ)	ΠΑΝ. ΘΕΣΣΑΛΙΑΣ	1429	21	2
402	ΕΠΙΣΤΗΜΗΣ ΤΡΟΦΙΜΩΝ ΚΑΙ ΔΙΑΤΡΟΦΗΣ (ΛΗΜΝΟΣ)	ΠΑΝ.ΑΙΓΑΙΟΥ	0372	21	2
403	ΕΠΙΣΤΗΜΗΣ ΤΡΟΦΙΜΩΝ ΚΑΙ ΔΙΑΤΡΟΦΗΣ ΤΟΥ ΑΝΘΡΩΠΟΥ (ΑΘΗΝΑ)	ΓΕΩΠΟΝΙΚΟ ΠΑΝ.	0328	21	2
404	ΕΠΙΣΤΗΜΗΣ ΦΥΣΙΚΗΣ ΑΓΩΓΗΣ ΚΑΙ ΑΘΛΗΤΙΣΜΟΥ (ΑΘΗΝΑ)	ΕΚΠΑ	0401	9	1, 2, 4

3ο ΕΠΙΣΤΗΜΟΝΙΚΟ ΠΕΔΙΟ ΕΠΙΣΤΗΜΩΝ ΥΓΕΙΑΣ ΚΑΙ ΖΩΗΣ

Α/Α	ΠΑΝΕΠΙΣΤΗΜΙΑ Τμήμα-Εισαγωγική Κατεύθυνση	ΙΔΡΥΜΑ	Κ.Α	Πλαίσιο Πρ.	Άλλο Επ. Πεδίο
405	ΕΠΙΣΤΗΜΗΣ ΦΥΣΙΚΗΣ ΑΓΩΓΗΣ ΚΑΙ ΑΘΛΗΤΙΣΜΟΥ (ΘΕΣΣΑΛΟΝΙΚΗ)	ΑΠΘ	0403	9	1, 2, 4
406	ΕΠΙΣΤΗΜΗΣ ΦΥΣΙΚΗΣ ΑΓΩΓΗΣ ΚΑΙ ΑΘΛΗΤΙΣΜΟΥ (ΚΟΜΟΤΗΝΗ)	ΔΠΘ	0404	9	1, 2, 4
407	ΕΠΙΣΤΗΜΗΣ ΦΥΣΙΚΗΣ ΑΓΩΓΗΣ ΚΑΙ ΑΘΛΗΤΙΣΜΟΥ (ΣΕΡΡΕΣ)	ΑΠΘ	0402	9	1, 2, 4
408	ΕΠΙΣΤΗΜΗΣ ΦΥΣΙΚΗΣ ΑΓΩΓΗΣ ΚΑΙ ΑΘΛΗΤΙΣΜΟΥ (ΤΡΙΚΑΛΑ)	ΠΑΝ.ΘΕΣΣΑΛΙΑΣ	0405	9	1, 2, 4
409	ΕΠΙΣΤΗΜΗΣ ΦΥΤΙΚΗΣ ΠΑΡΑΓΩΓΗΣ (ΑΘΗΝΑ)	ΓΕΩΠΟΝΙΚΟ ΠΑΝ.	0323	14	2
410	ΕΠΙΣΤΗΜΗΣ ΦΥΤΙΚΗΣ ΠΑΡΑΓΩΓΗΣ (ΜΕΣΟΛΟΓΓΙ)	ΠΑΝ.ΠΑΤΡΩΝ	1280	14	2
411	ΕΠΙΣΤΗΜΩΝ ΔΙΑΤΡΟΦΗΣ ΚΑΙ ΔΙΑΙΤΟΛΟΓΙΑΣ (ΘΕΣΣΑΛΟΝΙΚΗ)	ΔΙ.ΠΑ.Ε.	1613	21	
412	ΕΠΙΣΤΗΜΩΝ ΔΙΑΤΡΟΦΗΣ ΚΑΙ ΔΙΑΙΤΟΛΟΓΙΑΣ (ΣΗΤΕΙΑ)	ΕΛ.ΜΕ.ΠΑ.	1653	21	
413	ΕΠΙΣΤΗΜΩΝ ΟΙΝΟΥ, ΑΜΠΕΛΟΥ ΚΑΙ ΠΟΤΩΝ (ΑΙΓΑΛΕΩ)	ΠΑΝ. ΔΥΤ. ΑΤΤΙΚΗΣ	0685	21	2
414	ΕΠΙΣΤΗΜΩΝ ΠΡΟΣΧΟΛΙΚΗΣ ΑΓΩΓΗΣ ΚΑΙ ΕΚΠΑΙΔΕΥΣΗΣ (ΘΕΣΣΑΛΟΝΙΚΗ)	ΑΠΘ	0134	10	1, 2, 4
415	ΕΠΙΣΤΗΜΩΝ ΤΗΣ ΕΚΠΑΙΔΕΥΣΗΣ ΚΑΙ ΚΟΙΝΩΝΙΚΗΣ ΕΡΓΑΣΙΑΣ (ΠΑΤΡΑ)	ΠΑΝ.ΠΑΤΡΩΝ	1286	6, 10	1, 2, 4
416	ΕΠΙΣΤΗΜΩΝ ΤΗΣ ΕΚΠΑΙΔΕΥΣΗΣ ΚΑΙ ΤΗΣ ΑΓΩΓΗΣ ΣΤΗΝ ΠΡΟΣΧΟΛΙΚΗ ΗΛΙΚΙΑ (ΠΑΤΡΑ)	ΠΑΝ.ΠΑΤΡΩΝ	0136	10	1, 2, 4
417	ΕΠΙΣΤΗΜΩΝ ΤΗΣ ΕΚΠΑΙΔΕΥΣΗΣ ΣΤΗΝ ΠΡΟΣΧΟΛΙΚΗ ΗΛΙΚΙΑ (ΑΛΕΞΑΝΔΡΟΥΠΟΛΗ)	ΔΠΘ	0160	10	1, 2, 4
418	ΕΠΙΣΤΗΜΩΝ ΤΗΣ ΠΡΟΣΧΟΛΙΚΗΣ ΑΓΩΓΗΣ ΚΑΙ ΕΚΠΑΙΔΕΥΤΙΚΟΥ ΣΧΕΔΙΑΣΜΟΥ (ΡΟΔΟΣ)	ΠΑΝ.ΑΙΓΑΙΟΥ	0162	10	1, 2, 4
419	ΕΡΓΟΘΕΡΑΠΕΙΑΣ (ΑΙΓΑΛΕΩ)	ΠΑΝ. ΔΥΤ. ΑΤΤΙΚΗΣ	0680	28	
420	ΕΡΓΟΘΕΡΑΠΕΙΑΣ (ΠΤΟΛΕΜΑΪΔΑ)	ΠΑΝ. ΔΥΤ. ΜΑΚ.	1558	28	
421	ΖΩΙΚΗΣ ΠΑΡΑΓΩΓΗΣ, ΑΛΙΕΙΑΣ ΚΑΙ ΥΔΑΤΟΚΑΛΛΙΕΡΓΕΙΩΝ (ΜΕΣΟΛΟΓΓΙ)	ΠΑΝ.ΠΑΤΡΩΝ	1276	14	2
422	ΘΕΑΤΡΟΥ (ΘΕΣΣΑΛΟΝΙΚΗ)	ΑΠΘ	0168	13	1, 2, 4
423	ΙΑΤΡΙΚΗΣ (ΑΘΗΝΑ)	ΕΚΠΑ	0295	16	
424	ΙΑΤΡΙΚΗΣ (ΑΛΕΞΑΝΔΡΟΥΠΟΛΗ)	ΔΠΘ	0302	16	
425	ΙΑΤΡΙΚΗΣ (ΗΡΑΚΛΕΙΟ)	ΠΑΝ.ΚΡΗΤΗΣ	0304	16	
426	ΙΑΤΡΙΚΗΣ (ΘΕΣΣΑΛΟΝΙΚΗ)	ΑΠΘ	0297	16	
427	ΙΑΤΡΙΚΗΣ (ΙΩΑΝΝΙΝΑ)	ΠΑΝ.ΙΩΑΝΝΙΝΩΝ	0301	16	
428	ΙΑΤΡΙΚΗΣ (ΛΑΡΙΣΑ)	ΠΑΝ.ΘΕΣΣΑΛΙΑΣ	0300	16	
429	ΙΑΤΡΙΚΗΣ (ΠΑΤΡΑ)	ΠΑΝ.ΠΑΤΡΩΝ	0299	16	
430	ΙΣΤΟΡΙΑΣ ΚΑΙ ΦΙΛΟΣΟΦΙΑΣ ΤΗΣ ΕΠΙΣΤΗΜΗΣ (ΑΘΗΝΑ)	ΕΚΠΑ	0173	27	1, 2, 4
431	ΚΙΝΗΜΑΤΟΓΡΑΦΟΥ (ΘΕΣΣΑΛΟΝΙΚΗ)	ΑΠΘ	0163	27	1, 2, 4
432	ΚΤΗΝΙΑΤΡΙΚΗΣ (ΘΕΣΣΑΛΟΝΙΚΗ)	ΑΠΘ	0307	16	
433	ΚΤΗΝΙΑΤΡΙΚΗΣ (ΚΑΡΔΙΤΣΑ)	ΠΑΝ.ΘΕΣΣΑΛΙΑΣ	0308	16	
434	ΛΟΓΟΘΕΡΑΠΕΙΑΣ (ΙΩΑΝΝΙΝΑ)	ΠΑΝ. ΙΩΑΝΝΙΝΩΝ	1245	10, 28	
435	ΛΟΓΟΘΕΡΑΠΕΙΑΣ (ΚΑΛΑΜΑΤΑ)	ΠΑΝ.ΠΕΛ/ΝΗΣΟΥ	1515	10, 28	
436	ΛΟΓΟΘΕΡΑΠΕΙΑΣ (ΠΑΤΡΑ)	ΠΑΝ.ΠΑΤΡΩΝ	1274	10, 28	
437	ΜΑΙΕΥΤΙΚΗΣ (ΑΙΓΑΛΕΩ)	ΠΑΝ. ΔΥΤ. ΑΤΤΙΚΗΣ	0681	28	
438	ΜΑΙΕΥΤΙΚΗΣ (ΘΕΣΣΑΛΟΝΙΚΗ)	ΔΙ.ΠΑ.Ε.	1614	28	
439	ΜΑΙΕΥΤΙΚΗΣ (ΠΤΟΛΕΜΑΪΔΑ)	ΠΑΝ.ΔΥΤ.ΜΑΚ.	1553	28	
440	ΜΗΧΑΝΙΚΩΝ ΒΙΟΙΑΤΡΙΚΗΣ (ΑΙΓΑΛΕΩ)	ΠΑΝ. ΔΥΤ. ΑΤΤΙΚΗΣ	0388	19	2
441	ΜΟΡΙΑΚΗΣ ΒΙΟΛΟΓΙΑΣ ΚΑΙ ΓΕΝΕΤΙΚΗΣ (ΑΛΕΞΑΝΔΡΟΥΠΟΛΗ)	ΔΠΘ	0290	16	2
442	ΜΟΥΣΙΚΗΣ ΕΠΙΣΤΗΜΗΣ ΚΑΙ ΤΕΧΝΗΣ (ΘΕΣΣΑΛΟΝΙΚΗ)	ΠΑΝ.ΜΑΚΕΔ.	0409	12	1, 2, 4
443	ΜΟΥΣΙΚΩΝ ΣΠΟΥΔΩΝ (ΑΘΗΝΑ)	ΕΚΠΑ	0408	11	1, 2, 4
444	ΜΟΥΣΙΚΩΝ ΣΠΟΥΔΩΝ (ΑΡΤΑ)	ΠΑΝ. ΙΩΑΝΝΙΝΩΝ	1248	12	1, 2, 4
445	ΜΟΥΣΙΚΩΝ ΣΠΟΥΔΩΝ (ΘΕΣΣΑΛΟΝΙΚΗ)	ΑΠΘ	0406	11	1, 2, 4
446	ΜΟΥΣΙΚΩΝ ΣΠΟΥΔΩΝ (ΚΕΡΚΥΡΑ)	ΙΟΝΙΟ ΠΑΝ/ΜΙΟ	0407	12	1, 2, 4
447	ΝΟΣΗΛΕΥΤΙΚΗΣ (ΑΘΗΝΑ)	ΕΚΠΑ	0306	28	
448	ΝΟΣΗΛΕΥΤΙΚΗΣ (ΑΙΓΑΛΕΩ)	ΠΑΝ. ΔΥΤ. ΑΤΤΙΚΗΣ	0682	28	
449	ΝΟΣΗΛΕΥΤΙΚΗΣ (ΔΙΔΥΜΟΤΕΙΧΟ)	ΔΙ.ΠΑ.Ε.	1617	28	
450	ΝΟΣΗΛΕΥΤΙΚΗΣ (ΗΡΑΚΛΕΙΟ)	ΕΛ.ΜΕ.ΠΑ.	1651	28	
451	ΝΟΣΗΛΕΥΤΙΚΗΣ (ΘΕΣΣΑΛΟΝΙΚΗ)	ΔΙ.ΠΑ.Ε.	1618	28	
452	ΝΟΣΗΛΕΥΤΙΚΗΣ (ΙΩΑΝΝΙΝΑ)	ΠΑΝ. ΙΩΑΝΝΙΝΩΝ	1249	28	

3ο ΕΠΙΣΤΗΜΟΝΙΚΟ ΠΕΔΙΟ ΕΠΙΣΤΗΜΩΝ ΥΓΕΙΑΣ ΚΑΙ ΖΩΗΣ

Α/Α	ΠΑΝΕΠΙΣΤΗΜΙΑ Τμήμα-Εισαγωγική Κατεύθυνση	ΙΔΡΥΜΑ	Κ.Α	Πλαίσιο Πρ.	Άλλο Επ. Πεδίο
453	ΝΟΣΗΛΕΥΤΙΚΗΣ (ΛΑΡΙΣΑ)	ΠΑΝ. ΘΕΣΣΑΛΙΑΣ	1433	28	
454	ΝΟΣΗΛΕΥΤΙΚΗΣ (ΠΑΤΡΑ)	ΠΑΝ.ΠΑΤΡΩΝ	1272	28	
455	ΝΟΣΗΛΕΥΤΙΚΗΣ (ΤΡΙΠΟΛΗ)	ΠΑΝ.ΠΕΛ/ΝΗΣΟΥ	0190	28	
456	ΟΔΟΝΤΙΑΤΡΙΚΗΣ (ΑΘΗΝΑ)	ΕΚΠΑ	0303	16	
457	ΟΔΟΝΤΙΑΤΡΙΚΗΣ (ΘΕΣΣΑΛΟΝΙΚΗ)	ΑΠΘ	0305	16	
458	ΠΑΙΔΑΓΩΓΙΚΟ ΔΗΜΟΤΙΚΗΣ ΕΚΠΑΙΔΕΥΣΗΣ (ΑΘΗΝΑ)	ΕΚΠΑ	0128	10	1, 2, 4
459	ΠΑΙΔΑΓΩΓΙΚΟ ΔΗΜΟΤΙΚΗΣ ΕΚΠΑΙΔΕΥΣΗΣ (ΑΛΕΞΑΝΔΡΟΥΠΟΛΗ)	ΔΠΘ	0142	10	1, 2, 4
460	ΠΑΙΔΑΓΩΓΙΚΟ ΔΗΜΟΤΙΚΗΣ ΕΚΠΑΙΔΕΥΣΗΣ (ΒΟΛΟΣ)	ΠΑΝ.ΘΕΣΣΑΛΙΑΣ	0164	10	1, 2, 4
461	ΠΑΙΔΑΓΩΓΙΚΟ ΔΗΜΟΤΙΚΗΣ ΕΚΠΑΙΔΕΥΣΗΣ (ΘΕΣΣΑΛΟΝΙΚΗ)	ΑΠΘ	0140	10	1, 2, 4
462	ΠΑΙΔΑΓΩΓΙΚΟ ΔΗΜΟΤΙΚΗΣ ΕΚΠΑΙΔΕΥΣΗΣ (ΙΩΑΝΝΙΝΑ)	ΠΑΝ.ΙΩΑΝΝΙΝΩΝ	0130	10	1, 2, 4
463	ΠΑΙΔΑΓΩΓΙΚΟ ΔΗΜΟΤΙΚΗΣ ΕΚΠΑΙΔΕΥΣΗΣ (ΡΕΘΥΜΝΟ)	ΠΑΝ.ΚΡΗΤΗΣ	0132	10	1, 2, 4
464	ΠΑΙΔΑΓΩΓΙΚΟ ΔΗΜΟΤΙΚΗΣ ΕΚΠΑΙΔΕΥΣΗΣ (ΡΟΔΟΣ)	ΠΑΝ.ΑΙΓΑΙΟΥ	0143	10	1, 2, 4
465	ΠΑΙΔΑΓΩΓΙΚΟ ΔΗΜΟΤΙΚΗΣ ΕΚΠΑΙΔΕΥΣΗΣ (ΦΛΩΡΙΝΑ)	ΠΑΝ. ΔΥΤ.ΜΑΚ.	0334	10	1, 2, 4
466	ΠΑΙΔΑΓΩΓΙΚΟ ΕΙΔΙΚΗΣ ΑΓΩΓΗΣ (ΒΟΛΟΣ)	ΠΑΝ.ΘΕΣΣΑΛΙΑΣ	0178	10	1, 2, 4
467	ΠΑΙΔΑΓΩΓΙΚΟ ΝΗΠΙΑΓΩΓΩΝ (ΙΩΑΝΝΙΝΑ)	ΠΑΝ.ΙΩΑΝΝΙΝΩΝ	0156	10	1, 2, 4
468	ΠΑΙΔΑΓΩΓΙΚΟ ΝΗΠΙΑΓΩΓΩΝ (ΦΛΩΡΙΝΑ)	ΠΑΝ. ΔΥΤ.ΜΑΚ.	0341	10	1, 2, 4
469	ΠΑΙΔΑΓΩΓΙΚΟ ΠΡΟΣΧΟΛΙΚΗΣ ΕΚΠΑΙΔΕΥΣΗΣ (ΒΟΛΟΣ)	ΠΑΝ.ΘΕΣΣΑΛΙΑΣ	0166	10	1, 2, 4
470	ΠΑΙΔΑΓΩΓΙΚΟ ΠΡΟΣΧΟΛΙΚΗΣ ΕΚΠΑΙΔΕΥΣΗΣ (ΡΕΘΥΜΝΟ)	ΠΑΝ.ΚΡΗΤΗΣ	0158	10	1, 2, 4
471	ΠΑΡΑΣΤΑΤΙΚΩΝ ΚΑΙ ΨΗΦΙΑΚΩΝ ΤΕΧΝΩΝ (ΝΑΥΠΛΙΟ)	ΠΑΝ.ΠΕΛ/ΝΗΣΟΥ	1517	27	1, 2, 4
472	ΠΕΡΙΒΑΛΛΟΝΤΟΣ (ΖΑΚΥΝΘΟΣ)	ΙΟΝΙΟ ΠΑΝ/ΜΙΟ	1453	14	2
473	ΠΕΡΙΒΑΛΛΟΝΤΟΣ (ΛΑΡΙΣΑ)	ΠΑΝ. ΘΕΣΣΑΛΙΑΣ	1434	14	2
474	ΠΕΡΙΒΑΛΛΟΝΤΟΣ (ΜΥΤΙΛΗΝΗ)	ΠΑΝ. ΑΙΓΑΙΟΥ	0276	14	2
475	ΠΛΗΡΟΦΟΡΙΚΗΣ ΜΕ ΕΦΑΡΜΟΓΕΣ ΣΤΗ ΒΙΟΙΑΤΡΙΚΗ (ΛΑΜΙΑ)	ΠΑΝ.ΘΕΣΣΑΛΙΑΣ	0369	23, 24	2
476	ΤΕΧΝΩΝ ΗΧΟΥ ΚΑΙ ΕΙΚΟΝΑΣ (ΚΕΡΚΥΡΑ)	ΙΟΝΙΟ ΠΑΝ/ΜΙΟ	0367	19, 27	1, 2, 4
477	ΦΑΡΜΑΚΕΥΤΙΚΗΣ (ΑΘΗΝΑ)	ΕΚΠΑ	0289	16	
478	ΦΑΡΜΑΚΕΥΤΙΚΗΣ (ΘΕΣΣΑΛΟΝΙΚΗ)	ΑΠΘ	0291	16	
479	ΦΑΡΜΑΚΕΥΤΙΚΗΣ (ΠΑΤΡΑ)	ΠΑΝ.ΠΑΤΡΩΝ	0293	16	
480	ΦΥΣΙΚΟΘΕΡΑΠΕΙΑΣ (ΑΙΓΙΟ)	ΠΑΝ.ΠΑΤΡΩΝ	1273	28	
481	ΦΥΣΙΚΟΘΕΡΑΠΕΙΑΣ (ΑΙΓΑΛΕΩ)	ΠΑΝ. ΔΥΤ. ΑΤΤΙΚΗΣ	0683	28	
482	ΦΥΣΙΚΟΘΕΡΑΠΕΙΑΣ (ΘΕΣΣΑΛΟΝΙΚΗ)	ΔΙ.ΠΑ.Ε.	1616	28	
483	ΦΥΣΙΚΟΘΕΡΑΠΕΙΑΣ (ΛΑΜΙΑ)	ΠΑΝ. ΘΕΣΣΑΛΙΑΣ	1438	28	
484	ΦΥΣΙΚΟΘΕΡΑΠΕΙΑΣ (ΣΠΑΡΤΗ)	ΠΑΝ.ΠΕΛ/ΝΗΣΟΥ	1520	28	
485	ΧΗΜΕΙΑΣ (ΑΘΗΝΑ)	ΕΚΠΑ	0263	15	2
486	ΧΗΜΕΙΑΣ (ΗΡΑΚΛΕΙΟ)	ΠΑΝ. ΚΡΗΤΗΣ	0270	15	2
487	ΧΗΜΕΙΑΣ (ΘΕΣΣΑΛΟΝΙΚΗ)	ΑΠΘ	0265	15	2
488	ΧΗΜΕΙΑΣ (ΙΩΑΝΝΙΝΑ)	ΠΑΝ. ΙΩΑΝΝΙΝΩΝ	0269	15	2
489	ΧΗΜΕΙΑΣ (ΚΑΒΑΛΑ)	ΔΙ.ΠΑ.Ε.	1629	15	2
490	ΧΗΜΕΙΑΣ (ΠΑΤΡΑ)	ΠΑΝ. ΠΑΤΡΩΝ	0267	15	2
491	ΨΗΦΙΑΚΩΝ ΤΕΧΝΩΝ ΚΑΙ ΚΙΝΗΜΑΤΟΓΡΑΦΟΥ (ΨΑΧΝΑ ΕΥΒΟΙΑΣ)	ΕΚΠΑ	1011	19, 27	1, 2, 4
492	ΩΚΕΑΝΟΓΡΑΦΙΑΣ ΚΑΙ ΘΑΛΑΣΣΙΩΝ ΒΙΟΕΠΙΣΤΗΜΩΝ (ΜΥΤΙΛΗΝΗ)	ΠΑΝ. ΑΙΓΑΙΟΥ	1391	14	2

4ο ΕΠΙΣΤΗΜΟΝΙΚΟ ΠΕΔΙΟ ΕΠΙΣΤΗΜΩΝ ΟΙΚΟΝΟΜΙΑΣ ΚΑΙ ΠΛΗΡΟΦΟΡΙΚΗΣ

Α/Α	ΠΑΝΕΠΙΣΤΗΜΙΑ Τμήμα-Εισαγωγική Κατεύθυνση	ΙΔΡΥΜΑ	Κ.Α	Πλαίσιο Πρ.	Άλλο Επ. Πεδίο
493	ΑΓΡΟΤΙΚΗΣ ΑΝΑΠΤΥΞΗΣ, ΑΓΡΟΔΙΑΤΡΟΦΗΣ ΚΑΙ ΔΙΑΧΕΙΡΙΣΗΣ ΦΥΣΙΚΩΝ ΠΟΡΩΝ (ΨΑΧΝΑ ΕΥΒΟΙΑΣ)	ΕΚΠΑ	1001	14	3
494	ΑΓΡΟΤΙΚΗΣ ΟΙΚΟΝΟΜΙΑΣ ΚΑΙ ΑΝΑΠΤΥΞΗΣ (ΑΘΗΝΑ)	ΓΕΩΠΟΝΙΚΟ ΠΑΝ.	0326	22	3
495	ΑΓΩΓΗΣ ΚΑΙ ΦΡΟΝΤΙΔΑΣ ΣΤΗΝ ΠΡΩΙΜΗ ΠΑΙΔΙΚΗ ΗΛΙΚΙΑ (ΘΕΣΣΑΛΟΝΙΚΗ)	ΔΙ.ΠΑ.Ε.	1610	10	1, 2, 3
496	ΑΓΩΓΗΣ ΚΑΙ ΦΡΟΝΤΙΔΑΣ ΣΤΗΝ ΠΡΩΙΜΗ ΠΑΙΔΙΚΗ ΗΛΙΚΙΑ (ΙΛΙΟΝ)	ΠΑΝ ΔΥΤ. ΑΤΤΙΚΗΣ	0673	10	1, 2, 3
497	ΑΓΩΓΗΣ ΚΑΙ ΦΡΟΝΤΙΔΑΣ ΣΤΗΝ ΠΡΩΙΜΗ ΠΑΙΔΙΚΗ ΗΛΙΚΙΑ (ΙΩΑΝΝΙΝΑ)	ΠΑΝ. ΙΩΑΝΝΙΝΩΝ	1241	10	1, 2, 3
498	ΒΑΛΚΑΝΙΚΩΝ, ΣΛΑΒΙΚΩΝ ΚΑΙ ΑΝΑΤΟΛΙΚΩΝ ΣΠΟΥΔΩΝ (ΘΕΣΣΑΛΟΝΙΚΗ)	ΠΑΝ.ΜΑΚΕΔ.	0176	6	1
499	ΒΙΟΜΗΧΑΝΙΚΗΣ ΔΙΟΙΚΗΣΗΣ ΚΑΙ ΤΕΧΝΟΛΟΓΙΑΣ (ΠΕΙΡΑΙΑΣ)	ΠΑΝ.ΠΕΙΡΑΙΑ	0336	22	2
500	ΓΕΩΓΡΑΦΙΑΣ (ΑΘΗΝΑ)	ΧΑΡΟΚΟΠΕΙΟ	0356	10	2
501	ΓΕΩΓΡΑΦΙΑΣ (ΜΥΤΙΛΗΝΗ)	ΠΑΝ.ΑΙΓΑΙΟΥ	0310	10	2
502	ΓΡΑΦΙΣΤΙΚΗΣ ΚΑΙ ΟΠΤΙΚΗΣ ΕΠΙΚΟΙΝΩΝΙΑΣ (ΑΙΓΑΛΕΩ)	ΠΑΝ. ΔΥΤ. ΑΤΤΙΚΗΣ	0674	27	2
503	ΔΑΣΟΛΟΓΙΑΣ, ΕΠΙΣΤΗΜΩΝ ΞΥΛΟΥ ΚΑΙ ΣΧΕΔΙΑΣΜΟΥ (ΚΑΡΔΙΤΣΑ)	ΠΑΝ. ΘΕΣΣΑΛΙΑΣ	1424	14	2, 3
504	ΔΗΜΙΟΥΡΓΙΚΟΥ ΣΧΕΔΙΑΣΜΟΥ ΚΑΙ ΕΝΔΥΣΗΣ (ΚΙΛΚΙΣ)	ΔΙ.ΠΑ.Ε.	1627	27	2
505	ΔΗΜΟΣΙΑΣ ΔΙΟΙΚΗΣΗΣ (ΑΘΗΝΑ)	ΠΑΝΤΕΙΟ	0124	6	1
506	ΔΙΑΧΕΙΡΙΣΗΣ ΛΙΜΕΝΩΝ ΚΑΙ ΝΑΥΤΙΛΙΑΣ (ΨΑΧΝΑ ΕΥΒΟΙΑΣ)	ΕΚΠΑ	1004	22	
507	ΔΙΕΘΝΩΝ, ΕΥΡΩΠΑΪΚΩΝ ΚΑΙ ΠΕΡΙΦΕΡΕΙΑΚΩΝ ΣΠΟΥΔΩΝ (ΑΘΗΝΑ)	ΠΑΝΤΕΙΟ	0179	6	1
508	ΔΙΕΘΝΩΝ ΚΑΙ ΕΥΡΩΠΑΪΚΩΝ ΟΙΚΟΝΟΜΙΚΩΝ ΣΠΟΥΔΩΝ (ΑΘΗΝΑ)	Ο.Π.Α.	0150	22	
509	ΔΙΕΘΝΩΝ ΚΑΙ ΕΥΡΩΠΑΪΚΩΝ ΟΙΚΟΝΟΜΙΚΩΝ ΣΠΟΥΔΩΝ (ΚΟΖΑΝΗ)	ΠΑΝ.ΔΥΤ.ΜΑΚ	1549	22	
510	ΔΙΕΘΝΩΝ ΚΑΙ ΕΥΡΩΠΑΪΚΩΝ ΣΠΟΥΔΩΝ (ΘΕΣΣΑΛΟΝΙΚΗ)	ΠΑΝ.ΜΑΚΕΔ.	0161	6, 22	1
511	ΔΙΕΘΝΩΝ ΚΑΙ ΕΥΡΩΠΑΪΚΩΝ ΣΠΟΥΔΩΝ (ΠΕΙΡΑΙΑΣ)	ΠΑΝ. ΠΕΙΡΑΙΑ	0355	6	1
512	ΔΙΟΙΚΗΣΗΣ ΓΕΩΡΓΙΚΩΝ ΕΠΙΧΕΙΡΗΣΕΩΝ ΚΑΙ ΣΥΣΤΗΜΑΤΩΝ ΕΦΟΔΙΑΣΜΟΥ (ΘΗΒΑ)	ΓΕΩΠΟΝΙΚΟ ΠΑΝ.	1063	22	
513	ΔΙΟΙΚΗΣΗΣ ΕΠΙΧΕΙΡΗΣΕΩΝ (ΑΙΓΑΛΕΩ)	ΠΑΝ. ΔΥΤ. ΑΤΤΙΚΗΣ	0669	22	
514	ΔΙΟΙΚΗΣΗΣ ΕΠΙΧΕΙΡΗΣΕΩΝ (ΛΑΡΙΣΑ)	ΠΑΝ. ΘΕΣΣΑΛΙΑΣ	1427	22	
515	ΔΙΟΙΚΗΣΗΣ ΕΠΙΧΕΙΡΗΣΕΩΝ (ΠΑΤΡΑ)	ΠΑΝ.ΠΑΤΡΩΝ	0352	22	
516	ΔΙΟΙΚΗΣΗΣ ΕΠΙΧΕΙΡΗΣΕΩΝ (ΧΙΟΣ)	ΠΑΝ.ΑΙΓΑΙΟΥ	0320	22	
517	ΔΙΟΙΚΗΣΗΣ ΕΠΙΧΕΙΡΗΣΕΩΝ ΚΑΙ ΟΡΓΑΝΙΣΜΩΝ (ΑΘΗΝΑ)	ΕΚΠΑ	1005	22	
518	ΔΙΟΙΚΗΣΗΣ ΕΠΙΧΕΙΡΗΣΕΩΝ ΚΑΙ ΟΡΓΑΝΙΣΜΩΝ (ΚΑΛΑΜΑΤΑ)	ΠΑΝ.ΠΕΛ/ΝΗΣΟΥ	1514	22	
519	ΔΙΟΙΚΗΣΗΣ ΕΠΙΧΕΙΡΗΣΕΩΝ ΚΑΙ ΤΟΥΡΙΣΜΟΥ (ΗΡΑΚΛΕΙΟ)	ΕΛ.ΜΕ.ΠΑ.	1655	27	
520	ΔΙΟΙΚΗΣΗΣ ΕΦΟΔΙΑΣΤΙΚΗΣ ΑΛΥΣΙΔΑΣ (ΚΑΤΕΡΙΝΗ)	ΔΙ.ΠΑ.Ε.	1603	22	2
521	ΔΙΟΙΚΗΣΗΣ ΟΡΓΑΝΙΣΜΩΝ, ΜΑΡΚΕΤΙΝΓΚ ΚΑΙ ΤΟΥΡΙΣΜΟΥ (ΘΕΣΣΑΛΟΝΙΚΗ)	ΔΙ.ΠΑ.Ε.	1605	27	
522	ΔΙΟΙΚΗΣΗΣ ΤΟΥΡΙΣΜΟΥ (ΑΙΓΑΛΕΩ)	ΠΑΝ. ΔΥΤ. ΑΤΤΙΚΗΣ	0670	27	
523	ΔΙΟΙΚΗΣΗΣ ΤΟΥΡΙΣΜΟΥ (ΠΑΤΡΑ)	ΠΑΝ.ΠΑΤΡΩΝ	1283	27	
524	ΔΙΟΙΚΗΤΙΚΗΣ ΕΠΙΣΤΗΜΗΣ ΚΑΙ ΤΕΧΝΟΛΟΓΙΑΣ (ΑΓ. ΝΙΚΟΛΑΟΣ)	ΕΛ.ΜΕ.ΠΑ.	1656	22	
525	ΔΙΟΙΚΗΤΙΚΗΣ ΕΠΙΣΤΗΜΗΣ ΚΑΙ ΤΕΧΝΟΛΟΓΙΑΣ (ΑΘΗΝΑ)	Ο.Π.Α.	0240	22	
526	ΔΙΟΙΚΗΤΙΚΗΣ ΕΠΙΣΤΗΜΗΣ ΚΑΙ ΤΕΧΝΟΛΟΓΙΑΣ (ΚΑΒΑΛΑ)	ΔΙ.ΠΑ.Ε.	1607	22	
527	ΔΙΟΙΚΗΤΙΚΗΣ ΕΠΙΣΤΗΜΗΣ ΚΑΙ ΤΕΧΝΟΛΟΓΙΑΣ (ΚΟΖΑΝΗ)	ΠΑΝ.ΔΥΤ.ΜΑΚ	1544	22	
528	ΔΙΟΙΚΗΤΙΚΗΣ ΕΠΙΣΤΗΜΗΣ ΚΑΙ ΤΕΧΝΟΛΟΓΙΑΣ (ΠΑΤΡΑ)	ΠΑΝ.ΠΑΤΡΩΝ	1282	22	
529	ΔΙΟΙΚΗΤΙΚΗΣ ΕΠΙΣΤΗΜΗΣ ΚΑΙ ΤΕΧΝΟΛΟΓΙΑΣ (ΤΡΙΠΟΛΗ)	ΠΑΝ.ΠΕΛ/ΝΗΣΟΥ	1518	22	
530	ΕΚΠΑΙΔΕΥΣΗΣ ΚΑΙ ΑΓΩΓΗΣ ΣΤΗΝ ΠΡΟΣΧΟΛΙΚΗ ΗΛΙΚΙΑ (ΑΘΗΝΑ)	ΕΚΠΑ	0154	10	1, 2, 3
531	ΕΠΙΚΟΙΝΩΝΙΑΣ ΚΑΙ ΨΗΦΙΑΚΩΝ ΜΕΣΩΝ (ΚΑΣΤΟΡΙΑ)	ΠΑΝ. ΔΥΤ.ΜΑΚ.	1551	27	1
532	ΕΠΙΣΤΗΜΗΣ ΥΠΟΛΟΓΙΣΤΩΝ (ΗΡΑΚΛΕΙΟ)	ΠΑΝ. ΚΡΗΤΗΣ	0216	19, 23	2
533	ΕΠΙΣΤΗΜΗΣ ΦΥΣΙΚΗΣ ΑΓΩΓΗΣ ΚΑΙ ΑΘΛΗΤΙΣΜΟΥ (ΑΘΗΝΑ)	ΕΚΠΑ	0401	9	1, 2, 3
534	ΕΠΙΣΤΗΜΗΣ ΦΥΣΙΚΗΣ ΑΓΩΓΗΣ ΚΑΙ ΑΘΛΗΤΙΣΜΟΥ (ΘΕΣΣΑΛΟΝΙΚΗ)	ΑΠΘ	0403	9	1, 2, 3
535	ΕΠΙΣΤΗΜΗΣ ΦΥΣΙΚΗΣ ΑΓΩΓΗΣ ΚΑΙ ΑΘΛΗΤΙΣΜΟΥ (ΚΟΜΟΤΗΝΗ)	ΔΠΘ	0404	9	1, 2, 3
536	ΕΠΙΣΤΗΜΗΣ ΦΥΣΙΚΗΣ ΑΓΩΓΗΣ ΚΑΙ ΑΘΛΗΤΙΣΜΟΥ (ΣΕΡΡΕΣ)	ΑΠΘ	0402	9	1, 2, 3
537	ΕΠΙΣΤΗΜΗΣ ΦΥΣΙΚΗΣ ΑΓΩΓΗΣ ΚΑΙ ΑΘΛΗΤΙΣΜΟΥ (ΤΡΙΚΑΛΑ)	ΠΑΝ.ΘΕΣΣΑΛΙΑΣ	0405	9	1, 2, 3
538	ΕΠΙΣΤΗΜΩΝ ΠΡΟΣΧΟΛΙΚΗΣ ΑΓΩΓΗΣ ΚΑΙ ΕΚΠΑΙΔΕΥΣΗΣ (ΘΕΣΣΑΛΟΝΙΚΗ)	ΑΠΘ	0134	10	1, 2, 3
539	ΕΠΙΣΤΗΜΩΝ ΤΗΣ ΕΚΠΑΙΔΕΥΣΗΣ ΚΑΙ ΚΟΙΝΩΝΙΚΗΣ ΕΡΓΑΣΙΑΣ (ΠΑΤΡΑ)	ΠΑΝ.ΠΑΤΡΩΝ	1286	6, 10	1, 2, 3
540	ΕΠΙΣΤΗΜΩΝ ΤΗΣ ΕΚΠΑΙΔΕΥΣΗΣ ΚΑΙ ΤΗΣ ΑΓΩΓΗΣ ΣΤΗΝ ΠΡΟΣΧΟΛΙΚΗ ΗΛΙΚΙΑ (ΠΑΤΡΑ)	ΠΑΝ.ΠΑΤΡΩΝ	0136	10	1, 2, 3

4ο ΕΠΙΣΤΗΜΟΝΙΚΟ ΠΕΔΙΟ ΕΠΙΣΤΗΜΩΝ ΟΙΚΟΝΟΜΙΑΣ ΚΑΙ ΠΛΗΡΟΦΟΡΙΚΗΣ

Α/Α	ΠΑΝΕΠΙΣΤΗΜΙΑ Τμήμα-Εισαγωγική Κατεύθυνση	ΙΔΡΥΜΑ	Κ.Α	Πλαίσιο Πρ.	Άλλο Επ. Πεδίο
541	ΕΠΙΣΤΗΜΩΝ ΤΗΣ ΕΚΠΑΙΔΕΥΣΗΣ ΣΤΗΝ ΠΡΟΣΧΟΛΙΚΗ ΗΛΙΚΙΑ (ΑΛΕΞΑΝΔΡΟΥΠΟΛΗ)	ΔΠΘ	0160	10	1, 2, 3
542	ΕΠΙΣΤΗΜΩΝ ΤΗΣ ΠΡΟΣΧΟΛΙΚΗΣ ΑΓΩΓΗΣ ΚΑΙ ΕΚΠΑΙΔΕΥΤΙΚΟΥ ΣΧΕΔΙΑΣΜΟΥ (ΡΟΔΟΣ)	ΠΑΝ.ΑΙΓΑΙΟΥ	0162	10	1, 2, 3
543	ΕΣΩΤΕΡΙΚΗΣ ΑΡΧΙΤΕΚΤΟΝΙΚΗΣ (ΑΙΓΑΛΕΩ)	ΠΑΝ. ΔΥΤ. ΑΤΤΙΚΗΣ	0675	27	2
544	ΕΣΩΤΕΡΙΚΗΣ ΑΡΧΙΤΕΚΤΟΝΙΚΗΣ (ΣΕΡΡΕΣ)	ΔΙ.ΠΑ.Ε.	1626	27	2
545	ΕΦΑΡΜΟΣΜΕΝΗΣ ΠΛΗΡΟΦΟΡΙΚΗΣ - ΕΠΙΣΤΗΜΗ ΚΑΙ ΤΕΧΝΟΛΟΓΙΑ ΥΠΟΛΟΓΙΣΤΩΝ (ΘΕΣΣΑΛΟΝΙΚΗ)	ΠΑΝ.ΜΑΚΕΔ.	1211	19, 23	2
546	ΕΦΑΡΜΟΣΜΕΝΗΣ ΠΛΗΡΟΦΟΡΙΚΗΣ - ΠΛΗΡΟΦΟΡΙΑΚΑ ΣΥΣΤΗΜΑΤΑ (ΘΕΣΣΑΛΟΝΙΚΗ)	ΠΑΝ.ΜΑΚΕΔ.	1212	19, 23	2
547	ΗΛΕΚΤΡΟΝΙΚΩΝ ΜΗΧΑΝΙΚΩΝ (ΧΑΝΙΑ)	ΕΛ.ΜΕ.ΠΑ.	1662	19	2
548	ΘΕΑΤΡΟΥ (ΘΕΣΣΑΛΟΝΙΚΗ)	ΑΠΘ	0168	13	1, 2, 3
549	ΙΣΤΟΡΙΑΣ ΚΑΙ ΦΙΛΟΣΟΦΙΑΣ ΤΗΣ ΕΠΙΣΤΗΜΗΣ (ΑΘΗΝΑ)	ΕΚΠΑ	0173	27	1, 2, 3
550	ΚΙΝΗΜΑΤΟΓΡΑΦΟΥ (ΘΕΣΣΑΛΟΝΙΚΗ)	ΑΠΘ	0163	27	1, 2, 3
551	ΛΟΓΙΣΤΙΚΗΣ ΚΑΙ ΠΛΗΡΟΦΟΡΙΑΚΩΝ ΣΥΣΤΗΜΑΤΩΝ (ΘΕΣΣΑΛΟΝΙΚΗ)	ΔΙ.ΠΑ.Ε.	1606	22	
552	ΛΟΓΙΣΤΙΚΗΣ ΚΑΙ ΧΡΗΜΑΤΟΟΙΚΟΝΟΜΙΚΗΣ (ΑΘΗΝΑ)	Ο.Π.Α.	0347	22	
553	ΛΟΓΙΣΤΙΚΗΣ ΚΑΙ ΧΡΗΜΑΤΟΟΙΚΟΝΟΜΙΚΗΣ (ΑΙΓΑΛΕΩ)	ΠΑΝ. ΔΥΤ. ΑΤΤΙΚΗΣ	0672	22	
554	ΛΟΓΙΣΤΙΚΗΣ ΚΑΙ ΧΡΗΜΑΤΟΟΙΚΟΝΟΜΙΚΗΣ (ΗΡΑΚΛΕΙΟ)	ΕΛ.ΜΕ.ΠΑ.	1654	22	
555	ΛΟΓΙΣΤΙΚΗΣ ΚΑΙ ΧΡΗΜΑΤΟΟΙΚΟΝΟΜΙΚΗΣ (ΘΕΣΣΑΛΟΝΙΚΗ)	ΠΑΝ.ΜΑΚΕΔ.	0337	22	
556	ΛΟΓΙΣΤΙΚΗΣ ΚΑΙ ΧΡΗΜΑΤΟΟΙΚΟΝΟΜΙΚΗΣ (ΚΑΒΑΛΑ)	ΔΙ.ΠΑ.Ε.	1604	22	
557	ΛΟΓΙΣΤΙΚΗΣ ΚΑΙ ΧΡΗΜΑΤΟΟΙΚΟΝΟΜΙΚΗΣ (ΚΑΛΑΜΑΤΑ)	ΠΑΝ.ΠΕΛ/ΝΗΣΟΥ	1513	22	
558	ΛΟΓΙΣΤΙΚΗΣ ΚΑΙ ΧΡΗΜΑΤΟΟΙΚΟΝΟΜΙΚΗΣ (ΚΟΖΑΝΗ)	ΠΑΝ.ΔΥΤ.ΜΑΚ	1545	22	
559	ΛΟΓΙΣΤΙΚΗΣ ΚΑΙ ΧΡΗΜΑΤΟΟΙΚΟΝΟΜΙΚΗΣ (ΛΑΡΙΣΑ)	ΠΑΝ. ΘΕΣΣΑΛΙΑΣ	1430	22	
560	ΛΟΓΙΣΤΙΚΗΣ ΚΑΙ ΧΡΗΜΑΤΟΟΙΚΟΝΟΜΙΚΗΣ (ΠΡΕΒΕΖΑ)	ΠΑΝ. ΙΩΑΝΝΙΝΩΝ	1244	22	
561	ΜΑΡΚΕΤΙΝΓΚ ΚΑΙ ΕΠΙΚΟΙΝΩΝΙΑΣ (ΑΘΗΝΑ)	Ο.Π.Α.	0314	22	
562	ΜΗΧΑΝΙΚΩΝ ΒΙΟΜΗΧΑΝΙΚΗΣ ΣΧΕΔΙΑΣΗΣ ΚΑΙ ΠΑΡΑΓΩΓΗΣ (ΑΙΓΑΛΕΩ)	ΠΑΝ. ΔΥΤ. ΑΤΤΙΚΗΣ	0389	19	2
563	ΜΗΧΑΝΙΚΩΝ ΟΙΚΟΝΟΜΙΑΣ ΚΑΙ ΔΙΟΙΚΗΣΗΣ (ΧΙΟΣ)	ΠΑΝ. ΑΙΓΑΙΟΥ	0222	19	2
564	ΜΗΧΑΝΙΚΩΝ ΠΑΡΑΓΩΓΗΣ ΚΑΙ ΔΙΟΙΚΗΣΗΣ (ΘΕΣΣΑΛΟΝΙΚΗ)	ΔΙ.ΠΑ.Ε.	1624	19	2
565	ΜΗΧΑΝΙΚΩΝ ΠΑΡΑΓΩΓΗΣ ΚΑΙ ΔΙΟΙΚΗΣΗΣ (ΞΑΝΘΗ)	ΔΠΘ	0224	19	2
566	ΜΗΧΑΝΙΚΩΝ ΠΑΡΑΓΩΓΗΣ ΚΑΙ ΔΙΟΙΚΗΣΗΣ (ΧΑΝΙΑ)	ΠΟΛ/ΧΝΕΙΟ ΚΡΗΤΗΣ	0230	19	2
567	ΜΗΧΑΝΙΚΩΝ ΠΛΗΡΟΦΟΡΙΚΗΣ ΚΑΙ ΥΠΟΛΟΓΙΣΤΩΝ (ΑΙΓΑΛΕΩ)	ΠΑΝ. ΔΥΤ. ΑΤΤΙΚΗΣ	0390	19	2
568	ΜΗΧΑΝΙΚΩΝ ΠΛΗΡΟΦΟΡΙΚΗΣ ΚΑΙ ΗΛΕΚΤΡΟΝΙΚΩΝ ΣΥΣΤΗΜΑΤΩΝ (ΘΕΣΣΑΛΟΝΙΚΗ)	ΔΙ.ΠΑ.Ε.	1625	19	2
569	ΜΗΧΑΝΙΚΩΝ ΠΛΗΡΟΦΟΡΙΚΗΣ, ΥΠΟΛΟΓΙΣΤΩΝ ΚΑΙ ΤΗΛΕΠΙΚΟΙΝΩΝΙΩΝ (ΣΕΡΡΕΣ)	ΔΙ.ΠΑ.Ε.	1622	19	2
570	ΜΗΧΑΝΙΚΩΝ ΣΧΕΔΙΑΣΗΣ ΠΡΟΪΟΝΤΩΝ ΚΑΙ ΣΥΣΤΗΜΑΤΩΝ (ΚΟΖΑΝΗ)	ΠΑΝ.ΔΥΤ.ΜΑΚ	1542	19, 27	2
571	ΜΗΧΑΝΙΚΩΝ ΣΧΕΔΙΑΣΗΣ ΠΡΟΪΟΝΤΩΝ ΚΑΙ ΣΥΣΤΗΜΑΤΩΝ (ΣΥΡΟΣ)	ΠΑΝ.ΑΙΓΑΙΟΥ	0238	19, 27	2
572	ΜΟΥΣΙΚΗΣ ΕΠΙΣΤΗΜΗΣ ΚΑΙ ΤΕΧΝΗΣ (ΘΕΣΣΑΛΟΝΙΚΗ)	ΠΑΝ.ΜΑΚΕΔ.	0409	12	1, 2, 3
573	ΜΟΥΣΙΚΗΣ ΤΕΧΝΟΛΟΓΙΑΣ ΚΑΙ ΑΚΟΥΣΤΙΚΗΣ (ΡΕΘΥΜΝΟ)	ΕΛ.ΜΕ.ΠΑ.	1664	11, 27	2
574	ΜΟΥΣΙΚΩΝ ΣΠΟΥΔΩΝ (ΑΘΗΝΑ)	ΕΚΠΑ	0408	11	1, 2, 3
575	ΜΟΥΣΙΚΩΝ ΣΠΟΥΔΩΝ (ΑΡΤΑ)	ΠΑΝ. ΙΩΑΝΝΙΝΩΝ	1248	12	1, 2, 3
576	ΜΟΥΣΙΚΩΝ ΣΠΟΥΔΩΝ (ΘΕΣΣΑΛΟΝΙΚΗ)	ΑΠΘ	0406	11	1, 2, 3
577	ΜΟΥΣΙΚΩΝ ΣΠΟΥΔΩΝ (ΚΕΡΚΥΡΑ)	ΙΟΝΙΟ ΠΑΝ/ΜΙΟ	0407	12	1, 2, 3
578	ΝΑΥΤΙΛΙΑΚΩΝ ΣΠΟΥΔΩΝ (ΠΕΙΡΑΙΑΣ)	ΠΑΝ.ΠΕΙΡΑΙΑ	0157	22	
579	ΝΑΥΤΙΛΙΑΣ ΚΑΙ ΕΠΙΧΕΙΡΗΜΑΤΙΚΩΝ ΥΠΗΡΕΣΙΩΝ (ΧΙΟΣ)	ΠΑΝ.ΑΙΓΑΙΟΥ	0180	22	
580	ΟΙΚΟΝΟΜΙΑΣ ΚΑΙ ΒΙΩΣΙΜΗΣ ΑΝΑΠΤΥΞΗΣ (ΑΘΗΝΑ) (ΜΕΤΟΝΟΜΑΣΙΑ ΤΟΥ ΤΜΗΜΑΤΟΣ ΟΙΚΙΑΚΗΣ ΟΙΚΟΝΟΜΙΑΣ ΚΑΙ ΟΙΚΟΛΟΓΙΑΣ)	ΧΑΡΟΚΟΠΕΙΟ	0144	17	
581	ΟΙΚΟΝΟΜΙΚΗΣ ΚΑΙ ΠΕΡΙΦΕΡΕΙΑΚΗΣ ΑΝΑΠΤΥΞΗΣ (ΑΘΗΝΑ)	ΠΑΝΤΕΙΟ	0152	22	
582	ΟΙΚΟΝΟΜΙΚΗΣ ΕΠΙΣΤΗΜΗΣ (ΑΘΗΝΑ)	Ο.Π.Α.	0312	22	
583	ΟΙΚΟΝΟΜΙΚΗΣ ΕΠΙΣΤΗΜΗΣ (ΠΕΙΡΑΙΑΣ)	ΠΑΝ.ΠΕΙΡΑΙΑ	0315	22	
584	ΟΙΚΟΝΟΜΙΚΗΣ ΚΑΙ ΔΙΟΙΚΗΣΗΣ ΤΟΥΡΙΣΜΟΥ (ΧΙΟΣ)	ΠΑΝ. ΑΙΓΑΙΟΥ	0612	22	
585	ΟΙΚΟΝΟΜΙΚΩΝ ΕΠΙΣΤΗΜΩΝ (ΑΘΗΝΑ)	ΕΚΠΑ	0309	22	
586	ΟΙΚΟΝΟΜΙΚΩΝ ΕΠΙΣΤΗΜΩΝ (ΒΟΛΟΣ)	ΠΑΝ.ΘΕΣΣΑΛΙΑΣ	0350	22	
587	ΟΙΚΟΝΟΜΙΚΩΝ ΕΠΙΣΤΗΜΩΝ (ΘΕΣΣΑΛΟΝΙΚΗ) - ΑΠΘ	ΑΠΘ	0311	22	

4ο ΕΠΙΣΤΗΜΟΝΙΚΟ ΠΕΔΙΟ ΕΠΙΣΤΗΜΩΝ ΟΙΚΟΝΟΜΙΑΣ ΚΑΙ ΠΛΗΡΟΦΟΡΙΚΗΣ

Α/Α	ΠΑΝΕΠΙΣΤΗΜΙΑ Τμήμα-Εισαγωγική Κατεύθυνση	ΙΔΡΥΜΑ	Κ.Α	Πλαίσιο Πρ.	Άλλο Επ. Πεδίο
588	ΟΙΚΟΝΟΜΙΚΩΝ ΕΠΙΣΤΗΜΩΝ (ΘΕΣΣΑΛΟΝΙΚΗ) - ΠΑΝ. ΜΑΚΕΔ.	ΠΑΝ.ΜΑΚΕΔ.	0317	22	
589	ΟΙΚΟΝΟΜΙΚΩΝ ΕΠΙΣΤΗΜΩΝ (ΙΩΑΝΝΙΝΑ)	ΠΑΝ.ΙΩΑΝΝΙΝΩΝ	0345	22	
590	ΟΙΚΟΝΟΜΙΚΩΝ ΕΠΙΣΤΗΜΩΝ (ΚΑΣΤΟΡΙΑ)	ΠΑ.ΔΥΤ.ΜΑΚ.	1548	22	
591	ΟΙΚΟΝΟΜΙΚΩΝ ΕΠΙΣΤΗΜΩΝ (ΚΟΜΟΤΗΝΗ)	ΔΠΘ	0097	22	
592	ΟΙΚΟΝΟΜΙΚΩΝ ΕΠΙΣΤΗΜΩΝ (ΠΑΤΡΑ)	ΠΑΝ.ΠΑΤΡΩΝ	0319	22	
593	ΟΙΚΟΝΟΜΙΚΩΝ ΕΠΙΣΤΗΜΩΝ (ΡΕΘΥΜΝΟ)	ΠΑΝ.ΚΡΗΤΗΣ	0321	22	
594	ΟΙΚΟΝΟΜΙΚΩΝ ΕΠΙΣΤΗΜΩΝ (ΣΕΡΡΕΣ)	ΔΙ.ΠΑ.Ε.	1602	22	
595	ΟΙΚΟΝΟΜΙΚΩΝ ΕΠΙΣΤΗΜΩΝ (ΤΡΙΠΟΛΗ)	ΠΑΝ.ΠΕΛ/ΝΗΣΟΥ	0361	22	
596	ΟΡΓΑΝΩΣΗΣ ΚΑΙ ΔΙΑΧΕΙΡΙΣΗΣ ΑΘΛΗΤΙΣΜΟΥ (ΣΠΑΡΤΗ)	ΠΑΝ.ΠΕΛ/ΝΗΣΟΥ	0400	22	
597	ΟΡΓΑΝΩΣΗΣ ΚΑΙ ΔΙΟΙΚΗΣΗΣ ΕΠΙΧΕΙΡΗΣΕΩΝ (ΑΘΗΝΑ)	Ο.Π.Α.	0313	22	
598	ΟΡΓΑΝΩΣΗΣ ΚΑΙ ΔΙΟΙΚΗΣΗΣ ΕΠΙΧΕΙΡΗΣΕΩΝ (ΓΡΕΒΕΝΑ)	ΠΑΝ.ΔΥΤ.ΜΑΚ.	1546	22	
599	ΟΡΓΑΝΩΣΗΣ ΚΑΙ ΔΙΟΙΚΗΣΗΣ ΕΠΙΧΕΙΡΗΣΕΩΝ (ΘΕΣΣΑΛΟΝΙΚΗ)	ΠΑΝ.ΜΑΚΕΔ.	0322	22	
600	ΟΡΓΑΝΩΣΗΣ ΚΑΙ ΔΙΟΙΚΗΣΗΣ ΕΠΙΧΕΙΡΗΣΕΩΝ (ΣΕΡΡΕΣ)	ΔΙ.ΠΑ.Ε.	1601	22	
601	ΟΡΓΑΝΩΣΗΣ ΚΑΙ ΔΙΟΙΚΗΣΗΣ ΕΠΙΧΕΙΡΗΣΕΩΝ (ΠΕΙΡΑΙΑΣ)	ΠΑΝ.ΠΕΙΡΑΙΑ	0316	22	
602	ΠΑΙΔΑΓΩΓΙΚΟ ΔΗΜΟΤΙΚΗΣ ΕΚΠΑΙΔΕΥΣΗΣ (ΑΘΗΝΑ)	ΕΚΠΑ	0128	10	1, 2, 3
603	ΠΑΙΔΑΓΩΓΙΚΟ ΔΗΜΟΤΙΚΗΣ ΕΚΠΑΙΔΕΥΣΗΣ (ΑΛΕΞΑΝΔΡΟΥΠΟΛΗ)	ΔΠΘ	0142	10	1, 2, 3
604	ΠΑΙΔΑΓΩΓΙΚΟ ΔΗΜΟΤΙΚΗΣ ΕΚΠΑΙΔΕΥΣΗΣ (ΒΟΛΟΣ)	ΠΑΝ.ΘΕΣΣΑΛΙΑΣ	0164	10	1, 2, 3
605	ΠΑΙΔΑΓΩΓΙΚΟ ΔΗΜΟΤΙΚΗΣ ΕΚΠΑΙΔΕΥΣΗΣ (ΘΕΣΣΑΛΟΝΙΚΗ)	ΑΠΘ	0140	10	1, 2, 3
606	ΠΑΙΔΑΓΩΓΙΚΟ ΔΗΜΟΤΙΚΗΣ ΕΚΠΑΙΔΕΥΣΗΣ (ΙΩΑΝΝΙΝΑ)	ΠΑΝ.ΙΩΑΝΝΙΝΩΝ	0130	10	1, 2, 3
607	ΠΑΙΔΑΓΩΓΙΚΟ ΔΗΜΟΤΙΚΗΣ ΕΚΠΑΙΔΕΥΣΗΣ (ΡΕΘΥΜΝΟ)	ΠΑΝ.ΚΡΗΤΗΣ	0132	10	1, 2, 3
608	ΠΑΙΔΑΓΩΓΙΚΟ ΔΗΜΟΤΙΚΗΣ ΕΚΠΑΙΔΕΥΣΗΣ (ΡΟΔΟΣ)	ΠΑΝ.ΑΙΓΑΙΟΥ	0143	10	1, 2, 3
609	ΠΑΙΔΑΓΩΓΙΚΟ ΔΗΜΟΤΙΚΗΣ ΕΚΠΑΙΔΕΥΣΗΣ (ΦΛΩΡΙΝΑ)	ΠΑΝ. ΔΥΤ.ΜΑΚ.	0334	10	1, 2, 3
610	ΠΑΙΔΑΓΩΓΙΚΟ ΕΙΔΙΚΗΣ ΑΓΩΓΗΣ (ΒΟΛΟΣ)	ΠΑΝ.ΘΕΣΣΑΛΙΑΣ	0178	10	1, 2, 3
611	ΠΑΙΔΑΓΩΓΙΚΟ ΝΗΠΙΑΓΩΓΩΝ (ΙΩΑΝΝΙΝΑ)	ΠΑΝ.ΙΩΑΝΝΙΝΩΝ	0156	10	1, 2, 3
612	ΠΑΙΔΑΓΩΓΙΚΟ ΝΗΠΙΑΓΩΓΩΝ (ΦΛΩΡΙΝΑ)	ΠΑΝ. ΔΥΤ.ΜΑΚ.	0341	10	1, 2, 3
613	ΠΑΙΔΑΓΩΓΙΚΟ ΠΡΟΣΧΟΛΙΚΗΣ ΕΚΠΑΙΔΕΥΣΗΣ (ΒΟΛΟΣ)	ΠΑΝ.ΘΕΣΣΑΛΙΑΣ	0166	10	1, 2, 3
614	ΠΑΙΔΑΓΩΓΙΚΟ ΠΡΟΣΧΟΛΙΚΗΣ ΕΚΠΑΙΔΕΥΣΗΣ (ΡΕΘΥΜΝΟ)	ΠΑΝ.ΚΡΗΤΗΣ	0158	10	1, 2, 3
615	ΠΑΡΑΣΤΑΤΙΚΩΝ ΚΑΙ ΨΗΦΙΑΚΩΝ ΤΕΧΝΩΝ (ΝΑΥΠΛΙΟ)	ΠΑΝ.ΠΕΛ/ΝΗΣΟΥ	1517	27	1, 2, 3
616	ΠΕΡΙΦΕΡΕΙΑΚΗΣ ΚΑΙ ΔΙΑΣΥΝΟΡΙΑΚΗΣ ΑΝΑΠΤΥΞΗΣ (ΚΟΖΑΝΗ)	ΠΑΝ.ΔΥΤ.ΜΑΚ.	1543	22	
617	ΠΕΡΙΦΕΡΕΙΑΚΗΣ ΚΑΙ ΟΙΚΟΝΟΜΙΚΗΣ ΑΝΑΠΤΥΞΗΣ (ΑΜΦΙΣΣΑ)	ΓΕΩΠΟΝΙΚΟ ΠΑΝ.	1064	22	
618	ΠΛΗΡΟΦΟΡΙΚΗΣ (ΑΘΗΝΑ)	Ο.Π.Α.	0333	23	2
619	ΠΛΗΡΟΦΟΡΙΚΗΣ (ΘΕΣΣΑΛΟΝΙΚΗ)	ΑΠΘ	0338	23, 24	2
620	ΠΛΗΡΟΦΟΡΙΚΗΣ (ΚΑΒΑΛΑ)	ΔΙ.ΠΑ.Ε.	1630	23, 24	2
621	ΠΛΗΡΟΦΟΡΙΚΗΣ (ΚΑΣΤΟΡΙΑ)	ΠΑΝ.ΔΥΤ.ΜΑΚ.	1554	23, 24	2
622	ΠΛΗΡΟΦΟΡΙΚΗΣ (ΚΕΡΚΥΡΑ)	ΙΟΝΙΟ ΠΑΝ/ΜΙΟ	0366	23, 24	2
623	ΠΛΗΡΟΦΟΡΙΚΗΣ (ΠΕΙΡΑΙΑΣ)	ΠΑΝ.ΠΕΙΡΑΙΑ	0339	23	2
624	ΠΛΗΡΟΦΟΡΙΚΗΣ ΚΑΙ ΤΗΛΕΜΑΤΙΚΗΣ (ΑΘΗΝΑ)	ΧΑΡΟΚΟΠΕΙΟ	0412	23, 24	2
625	ΠΛΗΡΟΦΟΡΙΚΗΣ ΚΑΙ ΤΗΛΕΠΙΚΟΙΝΩΝΙΩΝ (ΑΘΗΝΑ)	ΕΚΠΑ	0330	23, 24	2
626	ΠΛΗΡΟΦΟΡΙΚΗΣ ΚΑΙ ΤΗΛΕΠΙΚΟΙΝΩΝΙΩΝ (ΑΡΤΑ)	ΠΑΝ. ΙΩΑΝΝΙΝΩΝ	1250	23, 24	2
627	ΠΛΗΡΟΦΟΡΙΚΗΣ ΚΑΙ ΤΗΛΕΠΙΚΟΙΝΩΝΙΩΝ (ΛΑΜΙΑ)	ΠΑΝ.ΘΕΣΣΑΛΙΑΣ	0099	23, 24	2
628	ΠΛΗΡΟΦΟΡΙΚΗΣ ΚΑΙ ΤΗΛΕΠΙΚΟΙΝΩΝΙΩΝ (ΤΡΙΠΟΛΗ)	ΠΑΝ.ΠΕΛ/ΝΗΣΟΥ	0098	23, 24	2
629	ΠΟΛΙΤΙΣΜΙΚΗΣ ΤΕΧΝΟΛΟΓΙΑΣ ΚΑΙ ΕΠΙΚΟΙΝΩΝΙΑΣ (ΜΥΤΙΛΗΝΗ)	ΠΑΝ.ΑΙΓΑΙΟΥ	0354	6	1
630	ΠΟΛΙΤΙΣΜΟΥ ΚΑΙ ΔΗΜΙΟΥΡΓΙΚΩΝ ΜΕΣΩΝ ΚΑΙ ΒΙΟΜΗΧΑΝΙΩΝ (ΒΟΛΟΣ)	ΠΑΝ. ΘΕΣΣΑΛΙΑΣ	1435	6, 27	1
631	ΣΤΑΤΙΣΤΙΚΗΣ ΚΑΙ ΑΝΑΛΟΓΙΣΤΙΚΩΝ - ΧΡΗΜΑΤΟΟΙΚΟΝΟΜΙΚΩΝ ΜΑΘΗΜΑΤΙΚΩΝ (ΣΑΜΟΣ)	ΠΑΝ. ΑΙΓΑΙΟΥ	0218	19	2
632	ΣΤΑΤΙΣΤΙΚΗΣ ΚΑΙ ΑΣΦΑΛΙΣΤΙΚΗΣ ΕΠΙΣΤΗΜΗΣ (ΓΡΕΒΕΝΑ)	ΠΑΝ.ΔΥΤ.ΜΑΚ.	1547	22	2
633	ΣΤΑΤΙΣΤΙΚΗΣ ΚΑΙ ΑΣΦΑΛΙΣΤΙΚΗΣ ΕΠΙΣΤΗΜΗΣ (ΠΕΙΡΑΙΑΣ)	ΠΑΝ.ΠΕΙΡΑΙΑ	0318	22	2
634	ΣΤΑΤΙΣΤΙΚΗΣ (ΑΘΗΝΑ)	Ο.Π.Α.	0329	19, 22	2
635	ΤΕΧΝΟΛΟΓΙΩΝ ΨΗΦΙΑΚΗΣ ΒΙΟΜΗΧΑΝΙΑΣ (ΨΑΧΝΑ ΕΥΒΟΙΑΣ)	ΕΚΠΑ	1008	19, 27	2
636	ΤΕΧΝΩΝ ΗΧΟΥ ΚΑΙ ΕΙΚΟΝΑΣ (ΚΕΡΚΥΡΑ)	ΙΟΝΙΟ ΠΑΝ/ΜΙΟ	0367	19, 27	1, 2, 3

4ο ΕΠΙΣΤΗΜΟΝΙΚΟ ΠΕΔΙΟ ΕΠΙΣΤΗΜΩΝ ΟΙΚΟΝΟΜΙΑΣ ΚΑΙ ΠΛΗΡΟΦΟΡΙΚΗΣ

Α/Α	ΠΑΝΕΠΙΣΤΗΜΙΑ Τμήμα-Εισαγωγική Κατεύθυνση	ΙΔΡΥΜΑ	Κ.Α	Πλαίσιο Πρ.	Άλλο Επ. Πεδίο
637	ΤΟΥΡΙΣΜΟΥ (ΚΕΡΚΥΡΑ)	ΙΟΝΙΟ ΠΑΝ/ΜΙΟ	1455	27	
638	ΤΟΥΡΙΣΤΙΚΩΝ ΣΠΟΥΔΩΝ (ΠΕΙΡΑΙΑΣ)	ΠΑΝ.ΠΕΙΡΑΙΑ	0375	22	
639	ΦΩΤΟΓΡΑΦΙΑΣ ΚΑΙ ΟΠΤΙΚΟΑΚΟΥΣΤΙΚΩΝ ΤΕΧΝΩΝ (ΑΙΓΑΛΕΩ)	ΠΑΝ. ΔΥΤ.ΑΤΤΙΚΗΣ	0677	27	1, 2
640	ΧΡΗΜΑΤΟΟΙΚΟΝΟΜΙΚΗΣ ΚΑΙ ΤΡΑΠΕΖΙΚΗΣ ΔΙΟΙΚΗΤΙΚΗΣ (ΠΕΙΡΑΙΑΣ)	ΠΑΝ.ΠΕΙΡΑΙΑ	0155	22	
641	ΨΗΦΙΑΚΩΝ ΜΕΣΩΝ ΚΑΙ ΕΠΙΚΟΙΝΩΝΙΑΣ (ΑΡΓΟΣΤΟΛΙ)	ΙΟΝΙΟ ΠΑΝ/ΜΙΟ	1456	27	1
642	ΨΗΦΙΑΚΩΝ ΣΥΣΤΗΜΑΤΩΝ (ΛΑΡΙΣΑ)	ΠΑΝ. ΘΕΣΣΑΛΙΑΣ	1439	19, 23	2
643	ΨΗΦΙΑΚΩΝ ΣΥΣΤΗΜΑΤΩΝ (ΠΕΙΡΑΙΑΣ)	ΠΑΝ.ΠΕΙΡΑΙΑ	0262	19, 23	2
644	ΨΗΦΙΑΚΩΝ ΣΥΣΤΗΜΑΤΩΝ (ΣΠΑΡΤΗ)	ΠΑΝ.ΠΕΛ/ΝΗΣΟΥ	1519	19, 23	2
645	ΨΗΦΙΑΚΩΝ ΤΕΧΝΩΝ ΚΑΙ ΚΙΝΗΜΑΤΟΓΡΑΦΟΥ (ΨΑΧΝΑ ΕΥΒΟΙΑΣ)	ΕΚΠΑ	1011	19, 27	1, 2, 3
Α/Α	ΑΝΩΤΕΡΕΣ ΣΧΟΛΕΣ ΤΟΥΡΙΣΤΙΚΗΣ ΕΚΠΑΙΔΕΥΣΗΣ (ΑΣΤΕ)	ΙΔΡΥΜΑ	Κ.Α	Πλαίσιο Πρ.	Άλλο Επ. Πεδίο
646	ΑΝΩΤΕΡΗ ΣΧΟΛΗ ΤΟΥΡΙΣΤΙΚΗΣ ΕΚΠΑΙΔΕΥΣΗΣ ΚΡΗΤΗΣ (ΑΣΤΕΚ)	ΑΣΤΕ	0614	26	1
647	ΑΝΩΤΕΡΗ ΣΧΟΛΗ ΤΟΥΡΙΣΤΙΚΗΣ ΕΚΠΑΙΔΕΥΣΗΣ ΡΟΔΟΥ (ΑΣΤΕΡ)	ΑΣΤΕ	0613	26	1

4. Πλαίσια Πρόσβασης στα ΑΑΕΙ Κύπρου και Ελλάδας

Πλαίσιο Πρόσβασης 1		
Κωδικός Σχολής	Υποχρεωτικά Μαθήματα (3):	Επιλεγόμενα Μαθήματα (1):
	<ul style="list-style-type: none"> • Νέα Ελληνικά • Λατινικά <u>ή</u> Ιστορία • Αγγλικά 	<ul style="list-style-type: none"> • Αρχαία Ελληνικά • Λατινικά <u>ή</u> Ιστορία • Γαλλικά <u>ή</u> Άλλη Ξένη Γλώσσα*
	* Γερμανικά, Ιταλικά, Ισπανικά, Ρωσικά, Τουρκικά	
	ΠΑΝΕΠΙΣΤΗΜΙΑ/ΣΧΟΛΗ/ΤΜΗΜΑ – ΚΥΠΡΟΣ	
1105	ΑΓΓΛΙΚΩΝ ΣΠΟΥΔΩΝ (Π.Κ.)	
	ΠΑΝΕΠΙΣΤΗΜΙΑ/ΣΧΟΛΗ/ΤΜΗΜΑ – ΕΛΛΑΔΑ	
127	ΑΓΓΛΙΚΗΣ ΓΛΩΣΣΑΣ ΚΑΙ ΦΙΛΟΛΟΓΙΑΣ (ΑΘΗΝΑ – ΕΚΠΑ)	
129	ΑΓΓΛΙΚΗΣ ΓΛΩΣΣΑΣ ΚΑΙ ΦΙΛΟΛΟΓΙΑΣ (ΘΕΣΣΑΛΟΝΙΚΗ – ΑΠΘ)	

Πλαίσιο Πρόσβασης 2		
Κωδικός Σχολής	Υποχρεωτικά Μαθήματα (3):	Επιλεγόμενα Μαθήματα (1):
	<ul style="list-style-type: none"> • Νέα Ελληνικά • Λατινικά <u>ή</u> Ιστορία • Γαλλικά 	<ul style="list-style-type: none"> • Αρχαία Ελληνικά • Λατινικά <u>ή</u> Ιστορία • Αγγλικά <u>ή</u> Άλλη Ξένη Γλώσσα*
	* Γερμανικά, Ιταλικά, Ισπανικά, Ρωσικά, Τουρκικά	
	ΠΑΝΕΠΙΣΤΗΜΙΑ/ΣΧΟΛΗ/ΤΜΗΜΑ – ΚΥΠΡΟΣ	
1116	ΓΑΛΛΙΚΩΝ ΚΑΙ ΕΥΡΩΠΑΪΚΩΝ ΣΠΟΥΔΩΝ (Π.Κ.) (πρόσβαση και από το Πλαίσιο 29)	
	ΠΑΝΕΠΙΣΤΗΜΙΑ/ΣΧΟΛΗ/ΤΜΗΜΑ – ΕΛΛΑΔΑ	
131	ΓΑΛΛΙΚΗΣ ΓΛΩΣΣΑΣ ΚΑΙ ΦΙΛΟΛΟΓΙΑΣ (ΑΘΗΝΑ – ΕΚΠΑ)	
133	ΓΑΛΛΙΚΗΣ ΓΛΩΣΣΑΣ ΚΑΙ ΦΙΛΟΛΟΓΙΑΣ (ΘΕΣΣΑΛΟΝΙΚΗ – ΑΠΘ)	

Πλαίσιο Πρόσβασης 3		
Κωδικός Σχολής	Υποχρεωτικά Μαθήματα (3):	Επιλεγόμενα Μαθήματα (1):
	<ul style="list-style-type: none"> • Νέα Ελληνικά • Λατινικά <u>ή</u> Ιστορία • Γερμανικά 	<ul style="list-style-type: none"> • Αρχαία Ελληνικά • Λατινικά <u>ή</u> Ιστορία • Αγγλικά <u>ή</u> Γαλλικά <u>ή</u> Άλλη Ξένη Γλώσσα*
	* Ιταλικά, Ισπανικά, Ρωσικά, Τουρκικά	
	ΠΑΝΕΠΙΣΤΗΜΙΑ/ΣΧΟΛΗ/ΤΜΗΜΑ – ΕΛΛΑΔΑ	
135	ΓΕΡΜΑΝΙΚΗΣ ΓΛΩΣΣΑΣ ΚΑΙ ΦΙΛΟΛΟΓΙΑΣ (ΑΘΗΝΑ – ΕΚΠΑ)	
137	ΓΕΡΜΑΝΙΚΗΣ ΓΛΩΣΣΑΣ ΚΑΙ ΦΙΛΟΛΟΓΙΑΣ (ΘΕΣΣΑΛΟΝΙΚΗ – ΑΠΘ)	

Πλαίσιο Πρόσβασης 4		
Κωδικός Σχολής	Υποχρεωτικά Μαθήματα (3):	Επιλεγόμενα Μαθήματα (1):
	<ul style="list-style-type: none"> • Νέα Ελληνικά • Λατινικά • Ιταλικά 	<ul style="list-style-type: none"> • Αρχαία Ελληνικά • Ιστορία • Αγγλικά <u>ή</u> Γαλλικά <u>ή</u> Άλλη Ξένη Γλώσσα*
	* Γερμανικά, Ισπανικά, Ρωσικά, Τουρκικά	
	ΠΑΝΕΠΙΣΤΗΜΙΑ/ΣΧΟΛΗ/ΤΜΗΜΑ – ΕΛΛΑΔΑ	
182	ΙΤΑΛΙΚΗΣ ΓΛΩΣΣΑΣ ΚΑΙ ΦΙΛΟΛΟΓΙΑΣ (ΑΘΗΝΑ – ΕΚΠΑ)	
139	ΙΤΑΛΙΚΗΣ ΓΛΩΣΣΑΣ ΚΑΙ ΦΙΛΟΛΟΓΙΑΣ (ΘΕΣΣΑΛΟΝΙΚΗ – ΑΠΘ)	

Πλαίσιο Πρόσβασης 5		
Κωδικός Σχολής	Υποχρεωτικά Μαθήματα (3):	Επιλεγόμενα Μαθήματα (1):
	<ul style="list-style-type: none"> • Νέα Ελληνικά • Λατινικά • Ισπανικά 	<ul style="list-style-type: none"> • Αρχαία Ελληνικά • Ιστορία • Αγγλικά <u>ή</u> Γαλλικά <u>ή</u> Άλλη Ξένη Γλώσσα*
	* Γερμανικά, Ιταλικά, Ρωσικά, Τουρκικά	
	ΠΑΝΕΠΙΣΤΗΜΙΑ/ΣΧΟΛΗ/ΤΜΗΜΑ – ΕΛΛΑΔΑ	
183	ΙΣΠΑΝΙΚΗΣ ΓΛΩΣΣΑΣ ΚΑΙ ΦΙΛΟΛΟΓΙΑΣ (ΑΘΗΝΑ – ΕΚΠΑ)	

Πλαίσιο Πρόσβασης 6

Κωδικός Σχολής	Υποχρεωτικά Μαθήματα (2):	Επιλεγόμενα Μαθήματα (2):
		<ul style="list-style-type: none"> • Νέα Ελληνικά • Αγγλικά ή Αγγλικά 4ωρο Τ.Σ. ή Γαλλικά ή Άλλη Ξένη Γλώσσα*
	* Γερμανικά, Ιταλικά, Ισπανικά, Ρωσικά, Τουρκικά	
	ΠΑΝΕΠΙΣΤΗΜΙΑ/ΣΧΟΛΗ/ΤΜΗΜΑ – ΚΥΠΡΟΣ	
1115	ΔΗΜΟΣΙΟΓΡΑΦΙΑΣ (Π.Κ.)	
1108	ΚΟΙΝΩΝΙΚΩΝ ΚΑΙ ΠΟΛΙΤΙΚΩΝ ΕΠΙΣΤΗΜΩΝ (ΚΟΙΝΩΝΙΟΛΟΓΙΑ) (Π.Κ.)	
1109	ΚΟΙΝΩΝΙΚΩΝ ΚΑΙ ΠΟΛΙΤΙΚΩΝ ΕΠΙΣΤΗΜΩΝ (ΠΟΛΙΤΙΚΗ ΕΠΙΣΤΗΜΗ) (Π.Κ.)	
1107	ΤΟΥΡΚΙΚΩΝ ΚΑΙ ΜΕΣΑΝΑΤΟΛΙΚΩΝ ΣΠΟΥΔΩΝ (ΤΟΥΡΚΙΚΕΣ ΣΠΟΥΔΕΣ) (Π.Κ.)	
	ΠΑΝΕΠΙΣΤΗΜΙΑ/ΣΧΟΛΗ/ΤΜΗΜΑ – ΕΛΛΑΔΑ	
342	ΑΡΧΕΙΟΝΟΜΙΑΣ, ΒΙΒΛΙΟΘΗΚΟΝΟΜΙΑΣ ΚΑΙ ΜΟΥΣΕΙΟΛΟΓΙΑΣ (ΚΕΡΚΥΡΑ – ΙΟΝΙΟ ΠΑΝ/ΜΙΟ)	
668	ΑΡΧΕΙΟΝΟΜΙΑΣ, ΒΙΒΛΙΟΘΗΚΟΝΟΜΙΑΣ ΚΑΙ ΣΥΣΤΗΜΑΤΩΝ ΠΛΗΡΟΦΟΡΗΣΗΣ (ΑΙΓΑΛΕΩ – ΠΑΝ.ΔΥΤ.ΑΤΤΙΚΗΣ)	
176	ΒΑΛΚΑΝΙΚΩΝ, ΣΛΑΒΙΚΩΝ ΚΑΙ ΑΝΑΤΟΛΙΚΩΝ ΣΠΟΥΔΩΝ (ΘΕΣΣΑΛΟΝΙΚΗ – ΠΑΝ. ΜΑΚΕΔΟΝΙΑΣ)	
1609	ΒΙΒΛΙΟΘΗΚΟΝΟΜΙΑΣ, ΑΡΧΕΙΟΝΟΜΙΑΣ ΚΑΙ ΣΥΣΤΗΜΑΤΩΝ ΠΛΗΡΟΦΟΡΗΣΗΣ (ΘΕΣΣΑΛΟΝΙΚΗ – ΔΙ.ΠΑ.Ε.)	
1423	ΓΛΩΣΣΙΚΩΝ ΚΑΙ ΔΙΑΠΟΛΙΤΙΣΜΙΚΩΝ ΣΠΟΥΔΩΝ (ΒΟΛΟΣ – ΠΑΝ. ΘΕΣΣΑΛΙΑΣ)	
124	ΔΗΜΟΣΙΑΣ ΔΙΟΙΚΗΣΗΣ (ΑΘΗΝΑ – ΠΑΝΤΕΙΟ)	
147	ΔΗΜΟΣΙΟΓΡΑΦΙΑΣ ΚΑΙ ΜΕΣΩΝ ΜΑΖΙΚΗΣ ΕΠΙΚΟΙΝΩΝΙΑΣ (ΘΕΣΣΑΛΟΝΙΚΗ – ΑΠΘ)	
161	ΔΙΕΘΝΩΝ ΚΑΙ ΕΥΡΩΠΑΪΚΩΝ ΣΠΟΥΔΩΝ (ΘΕΣΣΑΛΟΝΙΚΗ – ΠΑΝ. ΜΑΚΕΔΟΝΙΑΣ) (πρόσβαση και από το Πλαίσιο 22)	
355	ΔΙΕΘΝΩΝ ΚΑΙ ΕΥΡΩΠΑΪΚΩΝ ΣΠΟΥΔΩΝ (ΠΕΙΡΑΙΑΣ – ΠΑΝ. ΠΕΙΡΑΙΑ)	
179	ΔΙΕΘΝΩΝ, ΕΥΡΩΠΑΪΚΩΝ ΚΑΙ ΠΕΡΙΦΕΡΕΙΑΚΩΝ ΣΠΟΥΔΩΝ (ΑΘΗΝΑ – ΠΑΝΤΕΙΟ)	
174	ΕΚΠΑΙΔΕΥΤΙΚΗΣ ΚΑΙ ΚΟΙΝΩΝΙΚΗΣ ΠΟΛΙΤΙΚΗΣ (ΘΕΣΣΑΛΟΝΙΚΗ – ΠΑΝ. ΜΑΚΕΔΟΝΙΑΣ)	
148	ΕΠΙΚΟΙΝΩΝΙΑΣ ΚΑΙ ΜΕΣΩΝ ΜΑΖΙΚΗΣ ΕΝΗΜΕΡΩΣΗΣ (ΑΘΗΝΑ – ΕΚΠΑ)	
153	ΕΠΙΚΟΙΝΩΝΙΑΣ, ΜΕΣΩΝ ΚΑΙ ΠΟΛΙΤΙΣΜΟΥ (ΑΘΗΝΑ – ΠΑΝΤΕΙΟ)	
1286	ΕΠΙΣΤΗΜΩΝ ΤΗΣ ΕΚΠΑΙΔΕΥΣΗΣ ΚΑΙ ΚΟΙΝΩΝΙΚΗΣ ΕΡΓΑΣΙΑΣ (ΠΑΤΡΑ – ΠΑΝ.ΠΑΤΡΩΝ) (πρόσβαση και από το Πλαίσιο 10)	
384	ΘΕΩΡΙΑΣ ΚΑΙ ΙΣΤΟΡΙΑΣ ΤΗΣ ΤΕΧΝΗΣ (ΑΘΗΝΑ – Α.Σ.Κ.Τ) (πρόσβαση και από το Πλαίσιο 27)	
187	ΚΟΙΝΩΝΙΚΗΣ ΚΑΙ ΕΚΠΑΙΔΕΥΤΙΚΗΣ ΠΟΛΙΤΙΚΗΣ (ΚΟΡΙΝΘΟΣ – ΠΑΝ. ΠΕΛ/ΝΗΣΟΥ)	
167	ΚΟΙΝΩΝΙΚΗΣ ΑΝΘΡΩΠΟΛΟΓΙΑΣ ΚΑΙ ΙΣΤΟΡΙΑΣ (ΜΥΤΙΛΗΝΗ – ΠΑΝ. ΑΙΓΑΙΟΥ)	
165	ΚΟΙΝΩΝΙΚΗΣ ΑΝΘΡΩΠΟΛΟΓΙΑΣ (ΑΘΗΝΑ – ΠΑΝΤΕΙΟ)	
671	ΚΟΙΝΩΝΙΚΗΣ ΕΡΓΑΣΙΑΣ (ΑΙΓΑΛΕΩ – ΠΑΝ.ΔΥΤ.ΑΤΤΙΚΗΣ)	
1652	ΚΟΙΝΩΝΙΚΗΣ ΕΡΓΑΣΙΑΣ (ΗΡΑΚΛΕΙΟ – ΕΛ.ΜΕ.ΠΑ.)	
1301	ΚΟΙΝΩΝΙΚΗΣ ΕΡΓΑΣΙΑΣ (ΚΟΜΟΤΗΝΗ – ΔΠΘ)	
159	ΚΟΙΝΩΝΙΚΗΣ ΠΟΛΙΤΙΚΗΣ (ΑΘΗΝΑ – ΠΑΝΤΕΙΟ)	
1302	ΚΟΙΝΩΝΙΚΗΣ ΠΟΛΙΤΙΚΗΣ (ΚΟΜΟΤΗΝΗ – ΔΠΘ)	
1006	ΚΟΙΝΩΝΙΟΛΟΓΙΑΣ (ΑΘΗΝΑ – ΕΚΠΑ)	
126	ΚΟΙΝΩΝΙΟΛΟΓΙΑΣ (ΑΘΗΝΑ – ΠΑΝΤΕΙΟ)	
348	ΚΟΙΝΩΝΙΟΛΟΓΙΑΣ (ΜΥΤΙΛΗΝΗ – ΠΑΝ. ΑΙΓΑΙΟΥ)	
149	ΚΟΙΝΩΝΙΟΛΟΓΙΑΣ (ΡΕΘΥΜΝΟ – ΠΑΝ. ΚΡΗΤΗΣ)	
181	ΜΕΣΟΓΕΙΑΚΩΝ ΣΠΟΥΔΩΝ (ΡΟΔΟΣ – ΠΑΝ. ΑΙΓΑΙΟΥ)	
123	ΠΟΛΙΤΙΚΗΣ ΕΠΙΣΤΗΜΗΣ ΚΑΙ ΔΗΜΟΣΙΑΣ ΔΙΟΙΚΗΣΗΣ (ΑΘΗΝΑ – ΕΚΠΑ)	
125	ΠΟΛΙΤΙΚΗΣ ΕΠΙΣΤΗΜΗΣ ΚΑΙ ΙΣΤΟΡΙΑΣ (ΑΘΗΝΑ – ΠΑΝΤΕΙΟ)	
373	ΠΟΛΙΤΙΚΗΣ ΕΠΙΣΤΗΜΗΣ (ΚΟΜΟΤΗΝΗ – ΔΠΘ)	
351	ΠΟΛΙΤΙΚΗΣ ΕΠΙΣΤΗΜΗΣ (ΡΕΘΥΜΝΟ – ΠΑΝ. ΚΡΗΤΗΣ)	
411	ΠΟΛΙΤΙΚΗΣ ΕΠΙΣΤΗΜΗΣ ΚΑΙ ΔΙΕΘΝΩΝ ΣΧΕΣΕΩΝ (ΚΟΡΙΝΘΟΣ – ΠΑΝ. ΠΕΛ/ΝΗΣΟΥ)	
357	ΠΟΛΙΤΙΚΩΝ ΕΠΙΣΤΗΜΩΝ (ΘΕΣΣΑΛΟΝΙΚΗ – ΑΠΘ)	
354	ΠΟΛΙΤΙΣΜΙΚΗΣ ΤΕΧΝΟΛΟΓΙΑΣ ΚΑΙ ΕΠΙΚΟΙΝΩΝΙΑΣ (ΜΥΤΙΛΗΝΗ – ΠΑΝ. ΑΙΓΑΙΟΥ)	
1435	ΠΟΛΙΤΙΣΜΟΥ ΚΑΙ ΔΗΜΙΟΥΡΓΙΚΩΝ ΜΕΣΩΝ ΚΑΙ ΒΙΟΜΗΧΑΝΙΩΝ (ΒΟΛΟΣ – ΠΑΝ.ΘΕΣΣΑΛΙΑΣ) (πρόσβαση και από το Πλαίσιο 27)	

Πλαίσιο Πρόσβασης 6 (συνέχεια)

Κωδικός Σχολής	Υποχρεωτικά Μαθήματα (2): <ul style="list-style-type: none"> • Νέα Ελληνικά • Αγγλικά ή Αγγλικά 4ωρο Τ.Σ. ή Γαλλικά ή Άλλη Ξένη Γλώσσα* 	Επιλεγόμενα Μαθήματα (2): <ul style="list-style-type: none"> • Αρχαία Ελληνικά • Λατινικά • Ιστορία • Μαθηματικά ή Μαθηματικά Κ.Κ. • Φυσική • Βιολογία • Οικονομικά • Γαλλικά ή Άλλη Ξένη Γλώσσα*
	* Γερμανικά, Ιταλικά, Ισπανικά, Ρωσικά, Τουρκικά	
	ΠΑΝΕΠΙΣΤΗΜΙΑ/ΣΧΟΛΗ/ΤΜΗΜΑ – ΕΛΛΑΔΑ	
192	ΡΩΣΙΚΗΣ ΓΛΩΣΣΑΣ ΚΑΙ ΦΙΛΟΛΟΓΙΑΣ ΚΑΙ ΣΛΑΒΙΚΩΝ ΣΠΟΥΔΩΝ (ΑΘΗΝΑ) - ΡΩΣΙΚΗΣ ΓΛΩΣΣΑΣ ΚΑΙ ΦΙΛΟΛΟΓΙΑΣ (ΕΚΠΑ)	
188	ΤΟΥΡΚΙΚΩΝ ΣΠΟΥΔΩΝ ΚΑΙ ΣΥΓΧΡΟΝΩΝ ΑΣΙΑΤΙΚΩΝ ΣΠΟΥΔΩΝ (ΑΘΗΝΑ – ΕΚΠΑ)	

Πλαίσιο Πρόσβασης 7

Κωδικός Σχολής	Υποχρεωτικά Μαθήματα (4): <ul style="list-style-type: none"> • Νέα Ελληνικά • Ιστορία • Αρχαία Ελληνικά • Λατινικά 	
	ΠΑΝΕΠΙΣΤΗΜΙΑ/ΣΧΟΛΗ/ΤΜΗΜΑ – ΚΥΠΡΟΣ	
1101	ΒΥΖΑΝΤΙΝΩΝ ΚΑΙ ΝΕΟΕΛΛΗΝΙΚΩΝ ΣΠΟΥΔΩΝ (Π.Κ.)	
1102	ΙΣΤΟΡΙΑΣ ΚΑΙ ΑΡΧΑΙΟΛΟΓΙΑΣ (Π.Κ.)	
1103	ΚΛΑΣΙΚΩΝ ΣΠΟΥΔΩΝ ΚΑΙ ΦΙΛΟΣΟΦΙΑΣ (ΚΛΑΣΙΚΕΣ ΣΠΟΥΔΕΣ) (Π.Κ.)	
1104	ΚΛΑΣΙΚΩΝ ΣΠΟΥΔΩΝ ΚΑΙ ΦΙΛΟΣΟΦΙΑΣ (ΦΙΛΟΣΟΦΙΑ) (Π.Κ.)	
1113	ΝΟΜΙΚΗΣ (Π.Κ.)	
	ΠΑΝΕΠΙΣΤΗΜΙΑ/ΣΧΟΛΗ/ΤΜΗΜΑ – ΕΛΛΑΔΑ	
186	ΓΛΩΣΣΑΣ, ΦΙΛΟΛΟΓΙΑΣ ΚΑΙ ΠΟΛΙΤΙΣΜΟΥ ΠΑΡΕΥΞΕΙΝΙΩΝ ΧΩΡΩΝ (ΚΟΜΟΤΗΝΗ – ΔΠΘ)	
106	ΕΛΛΗΝΙΚΗΣ ΦΙΛΟΛΟΓΙΑΣ (ΚΟΜΟΤΗΝΗ – ΔΠΘ)	
101	ΘΕΟΛΟΓΙΑΣ (ΑΘΗΝΑ – ΕΚΠΑ)	
103	ΘΕΟΛΟΓΙΑΣ (ΘΕΣΣΑΛΟΝΙΚΗ – ΑΠΘ)	
780	ΘΕΟΛΟΓΙΑΣ (ΘΕΣΣΑΛΟΝΙΚΗ) – ΜΟΥΣΟΥΛΜΑΝΙΚΩΝ ΣΠΟΥΔΩΝ (ΑΠΘ)	
110	ΙΣΤΟΡΙΑΣ ΚΑΙ ΑΡΧΑΙΟΛΟΓΙΑΣ (ΑΘΗΝΑ – ΕΚΠΑ)	
112	ΙΣΤΟΡΙΑΣ ΚΑΙ ΑΡΧΑΙΟΛΟΓΙΑΣ (ΘΕΣΣΑΛΟΝΙΚΗ – ΑΠΘ)	
114	ΙΣΤΟΡΙΑΣ ΚΑΙ ΑΡΧΑΙΟΛΟΓΙΑΣ (ΙΩΑΝΝΙΝΑ – ΠΑΝ. ΙΩΑΝΝΙΝΩΝ)	
116	ΙΣΤΟΡΙΑΣ ΚΑΙ ΑΡΧΑΙΟΛΟΓΙΑΣ (ΡΕΘΥΜΝΟ – ΠΑΝ. ΚΡΗΤΗΣ)	
1284	ΙΣΤΟΡΙΑΣ-ΑΡΧΑΙΟΛΟΓΙΑΣ (ΑΓΡΙΝΙΟ – ΠΑΝ. ΠΑΤΡΩΝ)	
108	ΙΣΤΟΡΙΑΣ ΚΑΙ ΕΘΝΟΛΟΓΙΑΣ (ΚΟΜΟΤΗΝΗ – ΔΠΘ)	
145	ΙΣΤΟΡΙΑΣ (ΚΕΡΚΥΡΑ – ΙΟΝΙΟ ΠΑΝ/ΜΙΟ)	
104	ΙΣΤΟΡΙΑΣ, ΑΡΧΑΙΟΛΟΓΙΑΣ ΚΑΙ ΔΙΑΧΕΙΡΙΣΗΣ ΠΟΛΙΤΙΣΜΙΚΩΝ ΑΓΑΘΩΝ (ΚΑΛΑΜΑΤΑ – ΠΑΝ. ΠΕΛ/ΝΗΣΟΥ)	
177	ΙΣΤΟΡΙΑΣ, ΑΡΧΑΙΟΛΟΓΙΑΣ ΚΑΙ ΚΟΙΝΩΝΙΚΗΣ ΑΝΘΡΩΠΟΛΟΓΙΑΣ (ΒΟΛΟΣ – ΠΑΝ. ΘΕΣΣΑΛΙΑΣ)	
105	ΚΟΙΝΩΝΙΚΗΣ ΘΕΟΛΟΓΙΑΣ ΚΑΙ ΘΡΗΣΚΕΙΟΛΟΓΙΑΣ (ΑΘΗΝΑ – ΕΚΠΑ)	
107	ΚΟΙΝΩΝΙΚΗΣ ΘΕΟΛΟΓΙΑΣ ΚΑΙ ΧΡΙΣΤΙΑΝΙΚΟΥ ΠΟΛΙΤΙΣΜΟΥ (ΘΕΣΣΑΛΟΝΙΚΗ – ΑΠΘ)	
117	ΝΟΜΙΚΗΣ (ΑΘΗΝΑ – ΕΚΠΑ)	
119	ΝΟΜΙΚΗΣ (ΘΕΣΣΑΛΟΝΙΚΗ – ΑΠΘ)	
121	ΝΟΜΙΚΗΣ (ΚΟΜΟΤΗΝΗ – ΔΠΘ)	
1007	ΠΑΙΔΑΓΩΓΙΚΟ ΔΕΥΤΕΡΟΒΑΘΜΙΑΣ ΕΚΠΑΙΔΕΥΣΗΣ (ΑΘΗΝΑ – ΕΚΠΑ)	
109	ΦΙΛΟΛΟΓΙΑΣ (ΑΘΗΝΑ – ΕΚΠΑ)	
111	ΦΙΛΟΛΟΓΙΑΣ (ΘΕΣΣΑΛΟΝΙΚΗ – ΑΠΘ)	
113	ΦΙΛΟΛΟΓΙΑΣ (ΙΩΑΝΝΙΝΑ – ΠΑΝ. ΙΩΑΝΝΙΝΩΝ)	
189	ΦΙΛΟΛΟΓΙΑΣ (ΚΑΛΑΜΑΤΑ – ΠΑΝ. ΠΕΛ/ΝΗΣΟΥ)	
175	ΦΙΛΟΛΟΓΙΑΣ (ΠΑΤΡΑ – ΠΑΝ. ΠΑΤΡΩΝ)	
115	ΦΙΛΟΛΟΓΙΑΣ (ΡΕΘΥΜΝΟ – ΠΑΝ. ΚΡΗΤΗΣ)	
120	ΦΙΛΟΣΟΦΙΑΣ ΚΑΙ ΠΑΙΔΑΓΩΓΙΚΗΣ (ΘΕΣΣΑΛΟΝΙΚΗ – ΑΠΘ)	
1010	ΦΙΛΟΣΟΦΙΑΣ (ΑΘΗΝΑ – ΕΚΠΑ)	

Πλαίσιο Πρόσβασης 7 (συνέχεια)

Κωδικός Σχολής	Υποχρεωτικά Μαθήματα (4):	
		<ul style="list-style-type: none"> • Νέα Ελληνικά • Ιστορία • Αρχαία Ελληνικά • Λατινικά
122	ΦΙΛΟΣΟΦΙΑΣ (ΙΩΑΝΝΙΝΑ – ΠΑΝ. ΙΩΑΝΝΙΝΩΝ)	
102	ΦΙΛΟΣΟΦΙΑΣ (ΠΑΤΡΑ – ΠΑΝ. ΠΑΤΡΩΝ)	
138	ΦΙΛΟΣΟΦΙΚΩΝ ΚΑΙ ΚΟΙΝΩΝΙΚΩΝ ΣΠΟΥΔΩΝ (ΡΕΘΥΜΝΟ – ΠΑΝ. ΚΡΗΤΗΣ)	
	ΣΤΡΑΤΙΩΤΙΚΕΣ ΣΧΟΛΕΣ (βλ. Σημ.1)	
1501	ΣΤΡΑΤΙΩΤΙΚΗ ΣΧΟΛΗ ΑΞΙΩΜΑΤΙΚΩΝ ΣΩΜΑΤΩΝ (ΣΣΑΣ) – ΤΜΗΜΑ ΣΤΡΑΤΟΛΟΓΙΚΟ – ΣΤΡΑΤΙΩΤΙΚΩΝ ΝΟΜΙΚΩΝ ΣΥΜΒΟΥΛΩΝ	
	ΑΝΩΤΑΤΕΣ ΕΚΚΛΗΣΙΑΣΤΙΚΕΣ ΑΚΑΔΗΜΙΕΣ (Α.Ε.Α.) (βλ. Σημ.2)	
413	ΠΡΟΓΡΑΜΜΑ ΙΕΡΑΤΙΚΩΝ ΣΠΟΥΔΩΝ ΑΘΗΝΑΣ	
415	ΠΡΟΓΡΑΜΜΑ ΙΕΡΑΤΙΚΩΝ ΣΠΟΥΔΩΝ ΒΕΛΛΑΣ ΙΩΑΝΝΙΝΩΝ	
416	ΠΡΟΓΡΑΜΜΑ ΙΕΡΑΤΙΚΩΝ ΣΠΟΥΔΩΝ ΗΡΑΚΛΕΙΟΥ ΚΡΗΤΗΣ	
414	ΠΡΟΓΡΑΜΜΑ ΙΕΡΑΤΙΚΩΝ ΣΠΟΥΔΩΝ ΘΕΣΣΑΛΟΝΙΚΗΣ	
417	ΠΡΟΓΡΑΜΜΑ ΕΚΚΛΗΣΙΑΣΤΙΚΗΣ ΜΟΥΣΙΚΗΣ ΚΑΙ ΨΑΛΤΙΚΗΣ ΒΕΛΛΑΣ ΙΩΑΝΝΙΝΩΝ	
418	ΠΡΟΓΡΑΜΜΑ ΕΚΚΛΗΣΙΑΣΤΙΚΗΣ ΜΟΥΣΙΚΗΣ ΚΑΙ ΨΑΛΤΙΚΗΣ ΗΡΑΚΛΕΙΟΥ ΚΡΗΤΗΣ	

Σημ. 1: Στις πιο πάνω Στρατιωτικές Σχολές και στα Τμήματά τους, ενδέχεται να μην υπάρχουν διαθέσιμες θέσεις.

Σημ. 2: Για τα προγράμματα σπουδών των Ανώτατων Εκκλησιαστικών Ακαδημιών, οι ενδιαφερόμενοι πρέπει να γνωρίζουν ότι υποψήφιοι/ες μπορούν να είναι ΜΟΝΟ χριστιανοί ορθόδοξοι. Ειδικά, δε, στα Προγράμματα Ιερατικών Σπουδών, δεκτοί γίνονται ΜΟΝΟ άρρενες υποψήφιοι.

Πλαίσιο Πρόσβασης 8

Κωδικός Σχολής	Υποχρεωτικά Μαθήματα (2):	Επιλεγόμενα Μαθήματα (2):
		<ul style="list-style-type: none"> • Νέα Ελληνικά • Ιστορία
	ΠΑΝΕΠΙΣΤΗΜΙΑ/ΣΧΟΛΗ/ΤΜΗΜΑ – ΕΛΛΑΔΑ	
385	ΞΕΝΩΝ ΓΛΩΣΣΩΝ, ΜΕΤΑΦΡΑΣΗΣ ΚΑΙ ΔΙΕΡΜΗΝΕΙΑΣ (ΚΕΡΚΥΡΑ – ΙΟΝΙΟ ΠΑΝ/ΜΙΟ)	

Πλαίσιο Πρόσβασης 9

Κωδικός Σχολής	Υποχρεωτικά Μαθήματα (3):	Επιλεγόμενα Μαθήματα (1):
		<ul style="list-style-type: none"> • Νέα Ελληνικά • Βιολογία • Πρακτική Δοκιμασία
	* Γερμανικά, Ιταλικά, Ισπανικά, Ρωσικά, Τουρκικά	
	ΠΑΝΕΠΙΣΤΗΜΙΑ/ΣΧΟΛΗ/ΤΜΗΜΑ – ΕΛΛΑΔΑ	
401	ΕΠΙΣΤΗΜΗΣ ΦΥΣΙΚΗΣ ΑΓΩΓΗΣ ΚΑΙ ΑΘΛΗΤΙΣΜΟΥ (ΑΘΗΝΑ – ΕΚΠΑ)	
403	ΕΠΙΣΤΗΜΗΣ ΦΥΣΙΚΗΣ ΑΓΩΓΗΣ ΚΑΙ ΑΘΛΗΤΙΣΜΟΥ (ΘΕΣΣΑΛΟΝΙΚΗ – ΑΠΘ)	
404	ΕΠΙΣΤΗΜΗΣ ΦΥΣΙΚΗΣ ΑΓΩΓΗΣ ΚΑΙ ΑΘΛΗΤΙΣΜΟΥ (ΚΟΜΟΤΗΝΗ – ΔΠΘ)	
402	ΕΠΙΣΤΗΜΗΣ ΦΥΣΙΚΗΣ ΑΓΩΓΗΣ ΚΑΙ ΑΘΛΗΤΙΣΜΟΥ (ΣΕΡΡΕΣ – ΑΠΘ)	
405	ΕΠΙΣΤΗΜΗΣ ΦΥΣΙΚΗΣ ΑΓΩΓΗΣ ΚΑΙ ΑΘΛΗΤΙΣΜΟΥ (ΤΡΙΚΑΛΑ – ΠΑΝ. ΘΕΣΣΑΛΙΑΣ)	

Πλαίσιο Πρόσβασης 10

Κωδικός Σχολής	Υποχρεωτικά Μαθήματα (2):	Επιλεγόμενα Μαθήματα (2):
		<ul style="list-style-type: none"> • Νέα Ελληνικά • Μαθηματικά ή Μαθηματικά Κ.Κ.
	ΠΑΝΕΠΙΣΤΗΜΙΑ/ΣΧΟΛΗ/ΤΜΗΜΑ – ΚΥΠΡΟΣ	
1110	ΨΥΧΟΛΟΓΙΑΣ (Π.Κ.)	
1111	ΕΠΙΣΤΗΜΩΝ ΑΓΩΓΗΣ (ΔΗΜΟΤΙΚΗ ΕΚΠΑΙΔΕΥΣΗ) (Π.Κ.)	
1112	ΕΠΙΣΤΗΜΩΝ ΑΓΩΓΗΣ (ΠΡΟΔΗΜΟΤΙΚΗ ΕΚΠΑΙΔΕΥΣΗ) (Π.Κ.)	
3122	ΕΠΙΣΤΗΜΩΝ ΑΠΟΚΑΤΑΣΤΑΣΗΣ (ΛΟΓΟΘΕΡΑΠΕΙΑ/ΛΟΓΟΠΑΘΟΛΟΓΙΑ) (Τ.Π.Κ.)	
	ΠΑΝΕΠΙΣΤΗΜΙΑ/ΣΧΟΛΗ/ΤΜΗΜΑ – ΕΛΛΑΔΑ	
1610	ΑΓΩΓΗΣ ΚΑΙ ΦΡΟΝΤΙΔΑΣ ΣΤΗΝ ΠΡΩΙΜΗ ΠΑΙΔΙΚΗ ΗΛΙΚΙΑ (ΘΕΣΣΑΛΟΝΙΚΗ – ΔΙ.ΠΑ.Ε.)	
673	ΑΓΩΓΗΣ ΚΑΙ ΦΡΟΝΤΙΔΑΣ ΣΤΗΝ ΠΡΩΙΜΗ ΠΑΙΔΙΚΗ ΗΛΙΚΙΑ (ΙΛΙΟΝ – ΠΑΝ. ΔΥΤ. ΑΤΤΙΚΗΣ)	
1241	ΑΓΩΓΗΣ ΚΑΙ ΦΡΟΝΤΙΔΑΣ ΣΤΗΝ ΠΡΩΙΜΗ ΠΑΙΔΙΚΗ ΗΛΙΚΙΑ (ΙΩΑΝΝΙΝΑ – ΠΑΝ. ΙΩΑΝΝΙΝΩΝ)	
356	ΓΕΩΓΡΑΦΙΑΣ (ΑΘΗΝΑ – ΧΑΡΟΚΟΠΕΙΟ)	
310	ΓΕΩΓΡΑΦΙΑΣ (ΜΥΤΙΛΗΝΗ – ΠΑΝ. ΑΙΓΑΙΟΥ)	
154	ΕΚΠΑΙΔΕΥΣΗΣ ΚΑΙ ΑΓΩΓΗΣ ΣΤΗΝ ΠΡΟΣΧΟΛΙΚΗ ΗΛΙΚΙΑ (ΑΘΗΝΑ – ΕΚΠΑ)	
134	ΕΠΙΣΤΗΜΩΝ ΠΡΟΣΧΟΛΙΚΗΣ ΑΓΩΓΗΣ ΚΑΙ ΕΚΠΑΙΔΕΥΣΗΣ (ΘΕΣΣΑΛΟΝΙΚΗ – ΑΠΘ)	
1286	ΕΠΙΣΤΗΜΩΝ ΤΗΣ ΕΚΠΑΙΔΕΥΣΗΣ ΚΑΙ ΚΟΙΝΩΝΙΚΗΣ ΕΡΓΑΣΙΑΣ (ΠΑΤΡΑ – ΠΑΝ. ΠΑΤΡΩΝ) (πρόσβαση και από το Πλαίσιο 6)	
136	ΕΠΙΣΤΗΜΩΝ ΤΗΣ ΕΚΠΑΙΔΕΥΣΗΣ ΚΑΙ ΤΗΣ ΑΓΩΓΗΣ ΣΤΗΝ ΠΡΟΣΧΟΛΙΚΗ ΗΛΙΚΙΑ (ΠΑΤΡΑ – ΠΑΝ. ΠΑΤΡΩΝ)	
160	ΕΠΙΣΤΗΜΩΝ ΤΗΣ ΕΚΠΑΙΔΕΥΣΗΣ ΣΤΗΝ ΠΡΟΣΧΟΛΙΚΗ ΗΛΙΚΙΑ (ΑΛΕΞΑΝΔΡΟΥΠΟΛΗ – ΔΠΘ)	
162	ΕΠΙΣΤΗΜΩΝ ΤΗΣ ΠΡΟΣΧΟΛΙΚΗΣ ΑΓΩΓΗΣ ΚΑΙ ΕΚΠΑΙΔΕΥΤΙΚΟΥ ΣΧΕΔΙΑΣΜΟΥ (ΡΟΔΟΣ – ΠΑΝ. ΑΙΓΑΙΟΥ)	
1245	ΛΟΓΟΘΕΡΑΠΕΙΑΣ (ΙΩΑΝΝΙΝΑ – ΠΑΝ. ΙΩΑΝΝΙΝΩΝ) (πρόσβαση και από το Πλαίσιο 28) (βλ. Σημ.3)	
1515	ΛΟΓΟΘΕΡΑΠΕΙΑΣ (ΚΑΛΑΜΑΤΑ – ΠΑΝ.ΠΕΛ/ΝΗΣΟΥ) (πρόσβαση και από το Πλαίσιο 28) (βλ. Σημ.3)	
1274	ΛΟΓΟΘΕΡΑΠΕΙΑΣ (ΠΑΤΡΑ – ΠΑΝ. ΠΑΤΡΩΝ) (πρόσβαση και από το Πλαίσιο 28) (βλ. Σημ.3)	
128	ΠΑΙΔΑΓΩΓΙΚΟ ΔΗΜΟΤΙΚΗΣ ΕΚΠΑΙΔΕΥΣΗΣ (ΑΘΗΝΑ – ΕΚΠΑ)	
142	ΠΑΙΔΑΓΩΓΙΚΟ ΔΗΜΟΤΙΚΗΣ ΕΚΠΑΙΔΕΥΣΗΣ (ΑΛΕΞΑΝΔΡΟΥΠΟΛΗ – ΔΠΘ)	
164	ΠΑΙΔΑΓΩΓΙΚΟ ΔΗΜΟΤΙΚΗΣ ΕΚΠΑΙΔΕΥΣΗΣ (ΒΟΛΟΣ – ΠΑΝ. ΘΕΣΣΑΛΙΑΣ)	
140	ΠΑΙΔΑΓΩΓΙΚΟ ΔΗΜΟΤΙΚΗΣ ΕΚΠΑΙΔΕΥΣΗΣ (ΘΕΣΣΑΛΟΝΙΚΗ – ΑΠΘ)	
130	ΠΑΙΔΑΓΩΓΙΚΟ ΔΗΜΟΤΙΚΗΣ ΕΚΠΑΙΔΕΥΣΗΣ (ΙΩΑΝΝΙΝΑ – ΠΑΝ. ΙΩΑΝΝΙΝΩΝ)	
132	ΠΑΙΔΑΓΩΓΙΚΟ ΔΗΜΟΤΙΚΗΣ ΕΚΠΑΙΔΕΥΣΗΣ (ΡΕΘΥΜΝΟ – ΠΑΝ. ΚΡΗΤΗΣ)	
143	ΠΑΙΔΑΓΩΓΙΚΟ ΔΗΜΟΤΙΚΗΣ ΕΚΠΑΙΔΕΥΣΗΣ (ΡΟΔΟΣ – ΠΑΝ. ΑΙΓΑΙΟΥ)	
334	ΠΑΙΔΑΓΩΓΙΚΟ ΔΗΜΟΤΙΚΗΣ ΕΚΠΑΙΔΕΥΣΗΣ (ΦΛΩΡΙΝΑ – ΠΑΝ. ΔΥΤ. ΜΑΚ.)	
178	ΠΑΙΔΑΓΩΓΙΚΟ ΕΙΔΙΚΗΣ ΑΓΩΓΗΣ (ΒΟΛΟΣ – ΠΑΝ. ΘΕΣΣΑΛΙΑΣ)	
156	ΠΑΙΔΑΓΩΓΙΚΟ ΝΗΠΙΑΓΩΓΩΝ (ΙΩΑΝΝΙΝΑ – ΠΑΝ. ΙΩΑΝΝΙΝΩΝ)	
341	ΠΑΙΔΑΓΩΓΙΚΟ ΝΗΠΙΑΓΩΓΩΝ (ΦΛΩΡΙΝΑ – ΠΑΝ. ΔΥΤ. ΜΑΚ.)	
166	ΠΑΙΔΑΓΩΓΙΚΟ ΠΡΟΣΧΟΛΙΚΗΣ ΕΚΠΑΙΔΕΥΣΗΣ (ΒΟΛΟΣ – ΠΑΝ. ΘΕΣΣΑΛΙΑΣ)	
158	ΠΑΙΔΑΓΩΓΙΚΟ ΠΡΟΣΧΟΛΙΚΗΣ ΕΚΠΑΙΔΕΥΣΗΣ (ΡΕΘΥΜΝΟ – ΠΑΝ. ΚΡΗΤΗΣ)	
171	ΨΥΧΟΛΟΓΙΑΣ (ΑΘΗΝΑ – ΕΚΠΑ)	
170	ΨΥΧΟΛΟΓΙΑΣ (ΑΘΗΝΑ – ΠΑΝΤΕΙΟ)	
172	ΨΥΧΟΛΟΓΙΑΣ (ΘΕΣΣΑΛΟΝΙΚΗ – ΑΠΘ)	
1251	ΨΥΧΟΛΟΓΙΑΣ (ΙΩΑΝΝΙΝΑ – ΠΑΝ. ΙΩΑΝΝΙΝΩΝ)	
151	ΨΥΧΟΛΟΓΙΑΣ (ΡΕΘΥΜΝΟ – ΠΑΝ. ΚΡΗΤΗΣ)	
1550	ΨΥΧΟΛΟΓΙΑΣ (ΦΛΩΡΙΝΑ – ΠΑΝ. ΔΥΤ. ΜΑΚ.)	
	ΣΤΡΑΤΙΩΤΙΚΕΣ ΣΧΟΛΕΣ (βλ. Σημ. 1)	
1502	ΣΤΡΑΤΙΩΤΙΚΗ ΣΧΟΛΗ ΑΞΙΩΜΑΤΙΚΩΝ ΣΩΜΑΤΩΝ (ΣΣΑΣ) – ΤΜΗΜΑ ΨΥΧΟΛΟΓΙΑΣ	

Σημ. 1: Στις πιο πάνω Στρατιωτικές Σχολές και στα Τμήματά τους, ενδέχεται να μην υπάρχουν διαθέσιμες θέσεις.

Σημ. 3: Οι υποψήφιοι/ες δεν μπορούν να παρακολουθήσουν το συγκεκριμένο πρόγραμμα σπουδών αν παρουσιάζουν: Κώφωση-βαρηκοΐα, δυσαρθρία, τραύλισμα, εγκεφαλοπάθεια που επηρεάζει τη λειτουργία λόγου-άρθρωσης ή παθολογική φωνή. Όσοι/ες εισάγονται στα τμήματα αυτά, υποβάλλονται σε σχετικές εξετάσεις με

ευθύνη του τμήματος και αν διαπιστωθεί ότι κάποιος/α παρουσιάζει μία από τις παραπάνω παθήσεις, διαγράφεται από το τμήμα.

Πλαίσιο Πρόσβασης 11		
Κωδικός Σχολής	Υποχρεωτικά Μαθήματα (2):	Επιλεγόμενα Μαθήματα (2):
	<ul style="list-style-type: none"> • Νέα Ελληνικά • Μουσικές Σπουδές 	<ul style="list-style-type: none"> • Μαθηματικά <u>ή</u> Μαθηματικά Κ.Κ. • Ιστορία • Αρχαία Ελληνικά • Λατινικά • Οικονομικά • Αγγλικά <u>ή</u> Αγγλικά 4ωρο Τ.Σ. • Φυσική <u>ή</u> Φυσική 4ωρο Τ.Σ. • Πληροφορική • Σχεδιασμός και Τεχνολογία <u>ή</u> Τεχνολογία Τ.Σ. (Θ.Κ.) <u>ή</u> Τεχνολογία Τ.Σ. (Π.Κ.)
	ΠΑΝΕΠΙΣΤΗΜΙΑ/ΣΧΟΛΗ/ΤΜΗΜΑ – ΕΛΛΑΔΑ	
408	ΜΟΥΣΙΚΩΝ ΣΠΟΥΔΩΝ (ΑΘΗΝΑ – ΕΚΠΑ)	
406	ΜΟΥΣΙΚΩΝ ΣΠΟΥΔΩΝ (ΘΕΣΣΑΛΟΝΙΚΗ – ΑΠΘ)	
1664	ΜΟΥΣΙΚΗΣ ΤΕΧΝΟΛΟΓΙΑΣ ΚΑΙ ΑΚΟΥΣΤΙΚΗΣ (ΡΕΘΥΜΝΟ – ΕΛ.ΜΕ.ΠΑ.) (πρόσβαση και από το Πλαίσιο 27)	

Πλαίσιο Πρόσβασης 12		
Κωδικός Σχολής	Υποχρεωτικά Μαθήματα (3):	Επιλεγόμενα Μαθήματα (1):
	<ul style="list-style-type: none"> • Νέα Ελληνικά • Μουσικές Σπουδές • Μουσική Εκτέλεση και Ερμηνεία 	<ul style="list-style-type: none"> • Μαθηματικά <u>ή</u> Μαθηματικά Κ.Κ. • Ιστορία • Αρχαία Ελληνικά • Λατινικά • Οικονομικά • Αγγλικά <u>ή</u> Αγγλικά 4ωρο Τ.Σ. • Φυσική <u>ή</u> Φυσική 4ωρο Τ.Σ. • Πληροφορική • Σχεδιασμός και Τεχνολογία <u>ή</u> Τεχνολογία Τ.Σ. (Θ.Κ.) <u>ή</u> Τεχνολογία Τ.Σ. (Π.Κ.)
	ΠΑΝΕΠΙΣΤΗΜΙΑ/ΣΧΟΛΗ/ΤΜΗΜΑ – ΕΛΛΑΔΑ	
409	ΜΟΥΣΙΚΗΣ ΕΠΙΣΤΗΜΗΣ ΚΑΙ ΤΕΧΝΗΣ (ΘΕΣΣΑΛΟΝΙΚΗ – ΠΑΝ. ΜΑΚΕΔΟΝΙΑΣ)	
1248	ΜΟΥΣΙΚΩΝ ΣΠΟΥΔΩΝ (ΑΡΤΑ – ΠΑΝ. ΙΩΑΝΝΙΝΩΝ)	
407	ΜΟΥΣΙΚΩΝ ΣΠΟΥΔΩΝ (ΚΕΡΚΥΡΑ – ΙΟΝΙΟ ΠΑΝ/ΜΙΟ)	

Πλαίσιο Πρόσβασης 13		
Κωδικός Σχολής	Υποχρεωτικά Μαθήματα (2):	Επιλεγόμενα Μαθήματα (2):
	<ul style="list-style-type: none"> • Νέα Ελληνικά • Αγγλικά <u>ή</u> Γαλλικά <u>ή</u> Άλλη Ξένη Γλώσσα* 	<ul style="list-style-type: none"> • Αρχαία Ελληνικά • Λατινικά • Ιστορία • Μαθηματικά <u>ή</u> Μαθηματικά Κ.Κ. • Οικονομικά • Αγγλικά <u>ή</u> Γαλλικά <u>ή</u> Άλλη Ξένη Γλώσσα* • Θέατρο
	* Γερμανικά, Ιταλικά, Ισπανικά, Ρωσικά, Τουρκικά	
	ΠΑΝΕΠΙΣΤΗΜΙΑ/ΣΧΟΛΗ/ΤΜΗΜΑ – ΕΛΛΑΔΑ	
146	ΘΕΑΤΡΙΚΩΝ ΣΠΟΥΔΩΝ (ΑΘΗΝΑ – ΕΚΠΑ)	
362	ΘΕΑΤΡΙΚΩΝ ΣΠΟΥΔΩΝ (ΝΑΥΠΛΙΟ – ΠΑΝ. ΠΕΛ/ΝΗΣΟΥ)	
169	ΘΕΑΤΡΙΚΩΝ ΣΠΟΥΔΩΝ (ΠΑΤΡΑ – ΠΑΝ. ΠΑΤΡΩΝ)	
168	ΘΕΑΤΡΟΥ (ΘΕΣΣΑΛΟΝΙΚΗ – ΑΠΘ)	

Πλαίσιο Πρόσβασης 14

Κωδικός Σχολής	Υποχρεωτικά Μαθήματα (3):	Επιλεγόμενα Μαθήματα (1):
		<ul style="list-style-type: none"> • Νέα Ελληνικά • Βιολογία • Μαθηματικά
	ΠΑΝΕΠΙΣΤΗΜΙΑ/ΣΧΟΛΗ/ΤΜΗΜΑ – ΚΥΠΡΟΣ	
3101	ΒΙΟΛΟΓΙΑΣ (Π.Κ.)	
4130	ΓΕΩΠΟΝΙΚΩΝ ΕΠΙΣΤΗΜΩΝ, ΒΙΟΤΕΧΝΟΛΟΓΙΑΣ ΚΑΙ ΕΠΙΣΤΗΜΗΣ ΤΡΟΦΙΜΩΝ (ΚΑΤΕΥΘΥΝΣΗ ΕΠΙΣΤΗΜΗΣ ΚΑΙ ΤΕΧΝΟΛΟΓΙΑΣ ΦΥΤΙΚΗΣ ΠΑΡΑΓΩΓΗΣ) (Τ.Π.Κ.)	
4131	ΓΕΩΠΟΝΙΚΩΝ ΕΠΙΣΤΗΜΩΝ, ΒΙΟΤΕΧΝΟΛΟΓΙΑΣ ΚΑΙ ΕΠΙΣΤΗΜΗΣ ΤΡΟΦΙΜΩΝ (ΚΑΤΕΥΘΥΝΣΗ ΕΠΙΣΤΗΜΗΣ ΚΑΙ ΤΕΧΝΟΛΟΓΙΑΣ ΤΡΟΦΙΜΩΝ) (Τ.Π.Κ.)	
4132	ΓΕΩΠΟΝΙΚΩΝ ΕΠΙΣΤΗΜΩΝ, ΒΙΟΤΕΧΝΟΛΟΓΙΑΣ ΚΑΙ ΕΠΙΣΤΗΜΗΣ ΤΡΟΦΙΜΩΝ (ΚΑΤΕΥΘΥΝΣΗ ΖΩΟΤΕΧΝΙΑΣ ΚΑΙ ΓΑΛΑΚΤΟΚΟΜΙΑΣ) (Τ.Π.Κ.)	
	ΠΑΝΕΠΙΣΤΗΜΙΑ/ΣΧΟΛΗ/ΤΜΗΜΑ – ΕΛΛΑΔΑ	
353	ΑΓΡΟΤΙΚΗΣ ΑΝΑΠΤΥΞΗΣ (ΟΡΕΣΤΙΑΔΑ) (πρόσβαση και από το Πλαίσιο 22)	
1001	ΑΓΡΟΤΙΚΗΣ ΑΝΑΠΤΥΞΗΣ, ΑΓΡΟΔΙΑΤΡΟΦΗΣ ΚΑΙ ΔΙΑΧΕΙΡΙΣΗΣ ΦΥΣΙΚΩΝ ΠΟΡΩΝ (ΨΑΧΝΑ ΕΥΒΟΙΑΣ – ΕΚΠΑ)	
277	ΒΙΟΛΟΓΙΑΣ (ΑΘΗΝΑ – ΕΚΠΑ)	
282	ΒΙΟΛΟΓΙΑΣ (ΗΡΑΚΛΕΙΟ – ΠΑΝ. ΚΡΗΤΗΣ)	
279	ΒΙΟΛΟΓΙΑΣ (ΘΕΣΣΑΛΟΝΙΚΗ – ΑΠΘ)	
281	ΒΙΟΛΟΓΙΑΣ (ΠΑΤΡΑ – ΠΑΝ. ΠΑΤΡΩΝ)	
280	ΒΙΟΛΟΓΙΚΩΝ ΕΦΑΡΜΟΓΩΝ ΚΑΙ ΤΕΧΝΟΛΟΓΙΩΝ (ΙΩΑΝΝΙΝΑ – ΠΑΝ. ΙΩΑΝΝΙΝΩΝ)	
325	ΒΙΟΤΕΧΝΟΛΟΓΙΑΣ (ΑΘΗΝΑ – ΓΕΩΠΟΝΙΚΟ ΠΑΝ.)	
284	ΒΙΟΧΗΜΕΙΑΣ ΚΑΙ ΒΙΟΤΕΧΝΟΛΟΓΙΑΣ (ΛΑΡΙΣΑ – ΠΑΝ. ΘΕΣΣΑΛΙΑΣ) (πρόσβαση και από το Πλαίσιο 16)	
273	ΓΕΩΠΟΝΙΑΣ (ΘΕΣΣΑΛΟΝΙΚΗ – ΑΠΘ)	
1634	ΓΕΩΠΟΝΙΑΣ (ΘΕΣΣΑΛΟΝΙΚΗ – ΔΙ.ΠΑ.Ε.)	
1511	ΓΕΩΠΟΝΙΑΣ (ΚΑΛΑΜΑΤΑ – ΠΑΝ. ΠΕΛ/ΝΗΣΟΥ)	
1552	ΓΕΩΠΟΝΙΑΣ (ΦΛΩΡΙΝΑ – ΠΑΝ.ΔΥΤ.ΜΑΚ.)	
1242	ΓΕΩΠΟΝΙΑΣ (ΑΡΤΑ – ΠΑΝ. ΙΩΑΝΝΙΝΩΝ)	
1657	ΓΕΩΠΟΝΙΑΣ (ΗΡΑΚΛΕΙΟ – ΕΛ.ΜΕ.ΠΑ.)	
1422	ΓΕΩΠΟΝΙΑΣ-ΑΓΡΟΤΕΧΝΟΛΟΓΙΑΣ (ΛΑΡΙΣΑ – ΠΑΝ. ΘΕΣΣΑΛΙΑΣ)	
360	ΓΕΩΠΟΝΙΑΣ, ΙΧΘΥΟΛΟΓΙΑΣ ΚΑΙ ΥΔΑΤΙΝΟΥ ΠΕΡΙΒΑΛΛΟΝΤΟΣ (ΒΟΛΟΣ – ΠΑΝ. ΘΕΣΣΑΛΙΑΣ)	
274	ΓΕΩΠΟΝΙΑΣ, ΦΥΤΙΚΗΣ ΠΑΡΑΓΩΓΗΣ ΚΑΙ ΑΓΡΟΤΙΚΟΥ ΠΕΡΙΒΑΛΛΟΝΤΟΣ (ΒΟΛΟΣ – ΠΑΝ. ΘΕΣΣΑΛΙΑΣ)	
212	ΔΑΣΟΛΟΓΙΑΣ ΚΑΙ ΔΙΑΧΕΙΡΙΣΗΣ ΠΕΡΙΒΑΛΛΟΝΤΟΣ ΚΑΙ ΦΥΣΙΚΩΝ ΠΟΡΩΝ (ΟΡΕΣΤΙΑΔΑ – ΔΠΘ)	
1061	ΔΑΣΟΛΟΓΙΑΣ ΚΑΙ ΔΙΑΧΕΙΡΙΣΗΣ ΦΥΣΙΚΟΥ ΠΕΡΙΒΑΛΛΟΝΤΟΣ (ΚΑΡΠΕΝΗΣΙ – ΓΕΩΠΟΝΙΚΟ ΠΑΝ.)	
1424	ΔΑΣΟΛΟΓΙΑΣ, ΕΠΙΣΤΗΜΩΝ ΞΥΛΟΥ ΚΑΙ ΣΧΕΔΙΑΣΜΟΥ (ΚΑΡΔΙΤΣΑ – ΠΑΝ. ΘΕΣΣΑΛΙΑΣ)	
1632	ΔΑΣΟΛΟΓΙΑΣ ΚΑΙ ΦΥΣΙΚΟΥ ΠΕΡΙΒΑΛΛΟΝΤΟΣ (ΔΡΑΜΑ – ΔΙ.ΠΑ.Ε.)	
275	ΔΑΣΟΛΟΓΙΑΣ ΚΑΙ ΦΥΣΙΚΟΥ ΠΕΡΙΒΑΛΛΟΝΤΟΣ (ΘΕΣΣΑΛΟΝΙΚΗ – ΑΠΘ)	
324	ΕΠΙΣΤΗΜΗΣ ΖΩΙΚΗΣ ΠΑΡΑΓΩΓΗΣ (ΑΘΗΝΑ – ΓΕΩΠΟΝΙΚΟ ΠΑΝ.)	
1428	ΕΠΙΣΤΗΜΗΣ ΖΩΙΚΗΣ ΠΑΡΑΓΩΓΗΣ (ΛΑΡΙΣΑ – ΠΑΝ. ΘΕΣΣΑΛΙΑΣ)	
323	ΕΠΙΣΤΗΜΗΣ ΦΥΤΙΚΗΣ ΠΑΡΑΓΩΓΗΣ (ΑΘΗΝΑ – ΓΕΩΠΟΝΙΚΟ ΠΑΝ.)	
1280	ΕΠΙΣΤΗΜΗΣ ΦΥΤΙΚΗΣ ΠΑΡΑΓΩΓΗΣ (ΜΕΣΟΛΟΓΓΙ – ΠΑΝ. ΠΑΤΡΩΝ)	
1276	ΖΩΙΚΗΣ ΠΑΡΑΓΩΓΗΣ, ΑΛΙΕΙΑΣ ΚΑΙ ΥΔΑΤΟΚΑΛΛΙΕΡΓΕΙΩΝ (ΜΕΣΟΛΟΓΓΙ – ΠΑΝ. ΠΑΤΡΩΝ)	
1453	ΠΕΡΙΒΑΛΛΟΝΤΟΣ (ΖΑΚΥΝΘΟΣ – ΙΟΝΙΟ ΠΑΝ/ΜΙΟ)	
1434	ΠΕΡΙΒΑΛΛΟΝΤΟΣ (ΛΑΡΙΣΑ – ΠΑΝ/ΜΙΟ ΘΕΣΣΑΛΙΑΣ)	
276	ΠΕΡΙΒΑΛΛΟΝΤΟΣ (ΜΥΤΙΛΗΝΗ – ΠΑΝ. ΑΙΓΑΙΟΥ)	
1391	ΩΚΕΑΝΟΓΡΑΦΙΑΣ ΚΑΙ ΘΑΛΑΣΣΙΩΝ ΒΙΟΕΠΙΣΤΗΜΩΝ (ΜΥΤΙΛΗΝΗ – ΠΑΝ. ΑΙΓΑΙΟΥ)	

Πλαίσιο Πρόσβασης 15

	Υποχρεωτικά Μαθήματα (3):	Επιλεγόμενα Μαθήματα (1):
Κωδικός Σχολής	<ul style="list-style-type: none"> Νέα Ελληνικά Χημεία Μαθηματικά 	<ul style="list-style-type: none"> Φυσική Βιολογία Πληροφορική Σχεδιασμός και Τεχνολογία ή Τεχνολογία Τ.Σ. (Θ.Κ.)
	ΠΑΝΕΠΙΣΤΗΜΙΑ/ΣΧΟΛΗ/ΤΜΗΜΑ – ΚΥΠΡΟΣ	
2108	ΧΗΜΕΙΑΣ (Π.Κ.)	
4133	ΧΗΜΙΚΗΣ ΜΗΧΑΝΙΚΗΣ (Τ.Π.Κ.)	
	ΠΑΝΕΠΙΣΤΗΜΙΑ/ΣΧΟΛΗ/ΤΜΗΜΑ – ΕΛΛΑΔΑ	
263	ΧΗΜΕΙΑΣ (ΑΘΗΝΑ – ΕΚΠΑ)	
270	ΧΗΜΕΙΑΣ (ΗΡΑΚΛΕΙΟ – ΠΑΝ. ΚΡΗΤΗΣ)	
265	ΧΗΜΕΙΑΣ (ΘΕΣΣΑΛΟΝΙΚΗ – ΑΠΘ)	
269	ΧΗΜΕΙΑΣ (ΙΩΑΝΝΙΝΑ – ΠΑΝ. ΙΩΑΝΝΙΝΩΝ)	
1629	ΧΗΜΕΙΑΣ (ΚΑΒΑΛΑ – ΔΙ.ΠΑ.Ε.)	
267	ΧΗΜΕΙΑΣ (ΠΑΤΡΑ – ΠΑΝ. ΠΑΤΡΩΝ)	
235	ΧΗΜΙΚΩΝ ΜΗΧΑΝΙΚΩΝ (ΑΘΗΝΑ – ΕΜΠ)	
237	ΧΗΜΙΚΩΝ ΜΗΧΑΝΙΚΩΝ (ΘΕΣΣΑΛΟΝΙΚΗ – ΑΠΘ)	
1563	ΧΗΜΙΚΩΝ ΜΗΧΑΝΙΚΩΝ (ΚΟΖΑΝΗ – ΠΑΝ.ΔΥΤ.ΜΑΚ.)	
239	ΧΗΜΙΚΩΝ ΜΗΧΑΝΙΚΩΝ (ΠΑΤΡΑ – ΠΑΝ. ΠΑΤΡΩΝ)	
214	ΧΗΜΙΚΩΝ ΜΗΧΑΝΙΚΩΝ ΚΑΙ ΜΗΧΑΝΙΚΩΝ ΠΕΡΙΒΑΛΛΟΝΤΟΣ (ΧΑΝΙΑ – ΠΟΛ/ΧΝΕΙΟ ΚΡΗΤΗΣ) (πρόσβαση και από το Πλαίσιο 19)	

Πλαίσιο Πρόσβασης 16

	Υποχρεωτικά Μαθήματα (4):	
Κωδικός Σχολής	<ul style="list-style-type: none"> Νέα Ελληνικά Φυσική Χημεία Βιολογία 	
	ΠΑΝΕΠΙΣΤΗΜΙΑ/ΣΧΟΛΗ/ΤΜΗΜΑ – ΚΥΠΡΟΣ	
3102	ΙΑΤΡΙΚΗ ΣΧΟΛΗ (Π.Κ.)	
	ΠΑΝΕΠΙΣΤΗΜΙΑ/ΣΧΟΛΗ/ΤΜΗΜΑ – ΕΛΛΑΔΑ	
284	ΒΙΟΧΗΜΕΙΑΣ ΚΑΙ ΒΙΟΤΕΧΝΟΛΟΓΙΑΣ (ΛΑΡΙΣΑ – ΠΑΝ. ΘΕΣΣΑΛΙΑΣ)) (πρόσβαση και από το Πλαίσιο 14)	
295	ΙΑΤΡΙΚΗΣ (ΑΘΗΝΑ – ΕΚΠΑ)	
302	ΙΑΤΡΙΚΗΣ (ΑΛΕΞΑΝΔΡΟΥΠΟΛΗ – ΔΠΘ)	
304	ΙΑΤΡΙΚΗΣ (ΗΡΑΚΛΕΙΟ – ΠΑΝ. ΚΡΗΤΗΣ)	
297	ΙΑΤΡΙΚΗΣ (ΘΕΣΣΑΛΟΝΙΚΗ – ΑΠΘ)	
301	ΙΑΤΡΙΚΗΣ (ΙΩΑΝΝΙΝΑ – ΠΑΝ. ΙΩΑΝΝΙΝΩΝ)	
300	ΙΑΤΡΙΚΗΣ (ΛΑΡΙΣΑ – ΠΑΝ. ΘΕΣΣΑΛΙΑΣ)	
299	ΙΑΤΡΙΚΗΣ (ΠΑΤΡΑ – ΠΑΝ. ΠΑΤΡΩΝ)	
307	ΚΤΗΝΙΑΤΡΙΚΗΣ (ΘΕΣΣΑΛΟΝΙΚΗ – ΑΠΘ)	
308	ΚΤΗΝΙΑΤΡΙΚΗΣ (ΚΑΡΔΙΤΣΑ – ΠΑΝ. ΘΕΣΣΑΛΙΑΣ)	
290	ΜΟΡΙΑΚΗΣ ΒΙΟΛΟΓΙΑΣ ΚΑΙ ΓΕΝΕΤΙΚΗΣ (ΑΛΕΞΑΝΔΡΟΥΠΟΛΗ – ΔΠΘ)	
303	ΟΔΟΝΤΙΑΤΡΙΚΗΣ (ΑΘΗΝΑ – ΕΚΠΑ)	
305	ΟΔΟΝΤΙΑΤΡΙΚΗΣ (ΘΕΣΣΑΛΟΝΙΚΗ – ΑΠΘ)	
289	ΦΑΡΜΑΚΕΥΤΙΚΗΣ (ΑΘΗΝΑ – ΕΚΠΑ)	
291	ΦΑΡΜΑΚΕΥΤΙΚΗΣ (ΘΕΣΣΑΛΟΝΙΚΗ – ΑΠΘ)	
293	ΦΑΡΜΑΚΕΥΤΙΚΗΣ (ΠΑΤΡΑ – ΠΑΝ. ΠΑΤΡΩΝ)	
	ΣΤΡΑΤΙΩΤΙΚΕΣ ΣΧΟΛΕΣ (βλ. Σημ. 1)	
3502	ΣΤΡΑΤΙΩΤΙΚΗ ΣΧΟΛΗ ΑΞΙΩΜΑΤΙΚΩΝ ΣΩΜΑΤΩΝ (ΣΣΑΣ) – ΤΜΗΜΑ ΙΑΤΡΙΚΟ	
3503	ΣΤΡΑΤΙΩΤΙΚΗ ΣΧΟΛΗ ΑΞΙΩΜΑΤΙΚΩΝ ΣΩΜΑΤΩΝ (ΣΣΑΣ) – ΤΜΗΜΑ ΟΔΟΝΤΙΑΤΡΙΚΟ	
3504	ΣΤΡΑΤΙΩΤΙΚΗ ΣΧΟΛΗ ΑΞΙΩΜΑΤΙΚΩΝ ΣΩΜΑΤΩΝ (ΣΣΑΣ) – ΤΜΗΜΑ ΚΤΗΝΙΑΤΡΙΚΟ	
3505	ΣΤΡΑΤΙΩΤΙΚΗ ΣΧΟΛΗ ΑΞΙΩΜΑΤΙΚΩΝ ΣΩΜΑΤΩΝ (ΣΣΑΣ) – ΤΜΗΜΑ ΦΑΡΜΑΚΕΥΤΙΚΟ	

Σημ. 1: Στις πιο πάνω Στρατιωτικές Σχολές και στα Τμήματά τους, ενδέχεται να μην υπάρχουν διαθέσιμες θέσεις.

Πλαίσιο Πρόσβασης 17

Κωδικός Σχολής	Υποχρεωτικά Μαθήματα (2):	Επιλεγόμενα Μαθήματα (2):
	<ul style="list-style-type: none"> • Νέα Ελληνικά • Μαθηματικά ή Μαθηματικά Κ.Κ. 	<ul style="list-style-type: none"> • Φυσική ή Φυσική 4ωρο Τ.Σ. • Χημεία • Βιολογία • Οικονομικά • Αγγλικά ή Αγγλικά 4ωρο Τ.Σ. • Οικιακή Οικονομία • Ιστορία • Σχεδιασμός και Τεχνολογία ή Τεχνολογία Τ.Σ. (Θ.Κ.)
	ΠΑΝΕΠΙΣΤΗΜΙΑ/ΣΧΟΛΗ/ΤΜΗΜΑ – ΕΛΛΑΔΑ	
144	ΟΙΚΟΝΟΜΙΑΣ ΚΑΙ ΒΙΩΣΙΜΗΣ ΑΝΑΠΤΥΞΗΣ (ΑΘΗΝΑ – ΧΑΡΟΚΟΠΕΙΟ)	

Πλαίσιο Πρόσβασης 18

Κωδικός Σχολής	Υποχρεωτικά Μαθήματα (3):	Επιλεγόμενα Μαθήματα (1):
	<ul style="list-style-type: none"> • Νέα Ελληνικά • Μαθηματικά • Φυσική 	<ul style="list-style-type: none"> • Ελεύθερο – Προοπτικό Σχέδιο • Αρχιτεκτονικό – Τεχνικό Σχέδιο ή Αρχιτεκτονικό Σχέδιο Τ.Σ. (Θ.Κ.)
	ΠΑΝΕΠΙΣΤΗΜΙΑ/ΣΧΟΛΗ/ΤΜΗΜΑ – ΚΥΠΡΟΣ	
4108	ΑΡΧΙΤΕΚΤΟΝΙΚΗΣ (ΕΝΟΠΟΙΗΜΕΝΟΣ ΤΙΤΛΟΣ ΣΠΟΥΔΩΝ ΜΕΤΑΠΤΥΧΙΑΚΟΥ ΕΠΙΠΕΔΟΥ) (Π.Κ.) (βλ. Σημ. 6)	
	ΠΑΝΕΠΙΣΤΗΜΙΑ/ΣΧΟΛΗ/ΤΜΗΜΑ – ΕΛΛΑΔΑ	
231	ΑΡΧΙΤΕΚΤΟΝΩΝ ΜΗΧΑΝΙΚΩΝ (ΑΘΗΝΑ – ΕΜΠ)	
236	ΑΡΧΙΤΕΚΤΟΝΩΝ ΜΗΧΑΝΙΚΩΝ (ΒΟΛΟΣ – ΠΑΝ. ΘΕΣΣΑΛΙΑΣ)	
233	ΑΡΧΙΤΕΚΤΟΝΩΝ ΜΗΧΑΝΙΚΩΝ (ΘΕΣΣΑΛΟΝΙΚΗ – ΑΠΘ)	
779	ΑΡΧΙΤΕΚΤΟΝΩΝ ΜΗΧΑΝΙΚΩΝ (ΙΩΑΝΝΙΝΑ – ΠΑΝ. ΙΩΑΝΝΙΝΩΝ)	
234	ΑΡΧΙΤΕΚΤΟΝΩΝ ΜΗΧΑΝΙΚΩΝ (ΞΑΝΘΗ – ΔΠΘ)	
232	ΑΡΧΙΤΕΚΤΟΝΩΝ ΜΗΧΑΝΙΚΩΝ (ΠΑΤΡΑ – ΠΑΝ. ΠΑΤΡΩΝ)	
370	ΑΡΧΙΤΕΚΤΟΝΩΝ ΜΗΧΑΝΙΚΩΝ (ΧΑΝΙΑ – ΠΟΛΥΧΝΕΙΟ ΚΡΗΤΗΣ)	

Σημ. 6: Για τους υποψήφιους από το ακαδημαϊκό έτος 2022-23, το πρόγραμμα σπουδών Αρχιτεκτονικής μετονομάζεται σε «Αρχιτεκτονική (Ενοποιημένος Τίτλος Σπουδών Μεταπτυχιακού Επιπέδου Αρχιτεκτονικής)». Το πρόγραμμα διαρκεί 5 ακαδημαϊκά έτη και η δομή των σπουδών συνηγορεί ως προς την αναγνώριση του μάστερ ως ενιαίου.

Πλαίσιο Πρόσβασης 19

Κωδικός Σχολής	Υποχρεωτικά Μαθήματα (3):	Επιλεγόμενα Μαθήματα (1):
	<ul style="list-style-type: none"> • Νέα Ελληνικά • Μαθηματικά • Φυσική 	<ul style="list-style-type: none"> • Χημεία • Βιολογία • Πληροφορική • Ελεύθερο – Προοπτικό Σχέδιο • Αρχιτεκτονικό – Τεχνικό Σχέδιο ή Αρχιτεκτονικό Σχέδιο Τ.Σ. (Θ.Κ.) • Σχεδιασμός και Τεχνολογία ή Τεχνολογία Τ.Σ. (Θ.Κ.)
	ΠΑΝΕΠΙΣΤΗΜΙΑ/ΣΧΟΛΗ/ΤΜΗΜΑ – ΚΥΠΡΟΣ	
4106	ΗΛΕΚΤΡΟΛΟΓΩΝ ΜΗΧΑΝΙΚΩΝ ΚΑΙ ΜΗΧΑΝΙΚΩΝ ΥΠΟΛΟΓΙΣΤΩΝ (ΗΛΕΚΤΡΟΛΟΓΩΝ ΜΗΧΑΝΙΚΩΝ) (Π.Κ.)	
4107	ΗΛΕΚΤΡΟΛΟΓΩΝ ΜΗΧΑΝΙΚΩΝ ΚΑΙ ΜΗΧΑΝΙΚΩΝ ΥΠΟΛΟΓΙΣΤΩΝ (ΜΗΧΑΝΙΚΩΝ ΥΠΟΛΟΓΙΣΤΩΝ) (Π.Κ.)	
4128	ΗΛΕΚΤΡΟΛΟΓΩΝ ΜΗΧΑΝΙΚΩΝ ΚΑΙ ΜΗΧΑΝΙΚΩΝ ΗΛΕΚΤΡΟΝΙΚΩΝ ΥΠΟΛΟΓΙΣΤΩΝ ΚΑΙ ΠΛΗΡΟΦΟΡΙΚΗΣ (ΗΛΕΚΤΡΟΛΟΓΩΝ ΜΗΧΑΝΙΚΩΝ) (Τ.Π.Κ.)	
4129	ΗΛΕΚΤΡΟΛΟΓΩΝ ΜΗΧΑΝΙΚΩΝ ΚΑΙ ΜΗΧΑΝΙΚΩΝ ΗΛΕΚΤΡΟΝΙΚΩΝ ΥΠΟΛΟΓΙΣΤΩΝ ΚΑΙ ΠΛΗΡΟΦΟΡΙΚΗΣ (ΜΗΧΑΝΙΚΩΝ ΗΛΕΚΤΡΟΝΙΚΩΝ ΥΠΟΛΟΓΙΣΤΩΝ ΚΑΙ ΠΛΗΡΟΦΟΡΙΚΗΣ) (Τ.Π.Κ.)	
2101	ΜΑΘΗΜΑΤΙΚΩΝ ΚΑΙ ΣΤΑΤΙΣΤΙΚΗΣ (Π.Κ.)	
4102	ΜΗΧΑΝΙΚΩΝ ΜΗΧΑΝΟΛΟΓΙΑΣ ΚΑΙ ΚΑΤΑΣΚΕΥΑΣΤΙΚΗΣ (Π.Κ.)	
4123	ΜΗΧΑΝΟΛΟΓΩΝ ΜΗΧΑΝΙΚΩΝ ΚΑΙ ΕΠΙΣΤΗΜΗΣ ΚΑΙ ΜΗΧΑΝΙΚΗΣ ΥΛΙΚΩΝ (Τ.Π.Κ.)	
4103	ΠΟΛΙΤΙΚΩΝ ΜΗΧΑΝΙΚΩΝ ΚΑΙ ΜΗΧΑΝΙΚΩΝ ΠΕΡΙΒΑΛΛΟΝΤΟΣ (Π.Κ.)	
4126	ΠΟΛΙΤΙΚΩΝ ΜΗΧΑΝΙΚΩΝ ΚΑΙ ΜΗΧΑΝΙΚΩΝ ΓΕΩΠΛΗΡΟΦΟΡΙΚΗΣ (ΠΟΛΙΤΙΚΩΝ ΜΗΧΑΝΙΚΩΝ) (Τ.Π.Κ.)	
4127	ΠΟΛΙΤΙΚΩΝ ΜΗΧΑΝΙΚΩΝ ΚΑΙ ΜΗΧΑΝΙΚΩΝ ΓΕΩΠΛΗΡΟΦΟΡΙΚΗΣ (ΤΟΠΟΓΡΑΦΩΝ ΜΗΧΑΝΙΚΩΝ ΚΑΙ ΜΗΧΑΝΙΚΩΝ ΓΕΩΠΛΗΡΟΦΟΡΙΚΗΣ) (Τ.Π.Κ.)	
2102	ΦΥΣΙΚΗΣ (Π.Κ.)	

Πλαίσιο Πρόσβασης 19 (συνέχεια)

Κωδικός Σχολής	Υποχρεωτικά Μαθήματα (3):	Επιλεγόμενα Μαθήματα (1):
	<ul style="list-style-type: none"> • Νέα Ελληνικά • Μαθηματικά • Φυσική 	<ul style="list-style-type: none"> • Χημεία • Βιολογία • Πληροφορική • Ελεύθερο – Προοπτικό Σχέδιο • Αρχιτεκτονικό – Τεχνικό Σχέδιο <u>ή</u> Αρχιτεκτονικό Σχέδιο Τ.Σ. (Θ.Κ.) • Σχεδιασμός και Τεχνολογία <u>ή</u> Τεχνολογία Τ.Σ. (Θ.Κ.)
	ΠΑΝΕΠΙΣΤΗΜΙΑ/ΣΧΟΛΗ/ΤΜΗΜΑ – ΕΛΛΑΔΑ	
225	ΑΓΡΟΝΟΜΩΝ ΚΑΙ ΤΟΠΟΓΡΑΦΩΝ ΜΗΧΑΝΙΚΩΝ - ΜΗΧΑΝΙΚΩΝ ΓΕΩΠΛΗΡΟΦΟΡΙΚΗΣ (ΑΘΗΝΑ – ΕΜΠ)	
227	ΑΓΡΟΝΟΜΩΝ ΚΑΙ ΤΟΠΟΓΡΑΦΩΝ ΜΗΧΑΝΙΚΩΝ (ΘΕΣΣΑΛΟΝΙΚΗ – ΑΠΘ)	
1002	ΑΕΡΟΔΙΑΣΤΗΜΙΚΗΣ ΕΠΙΣΤΗΜΗΣ ΚΑΙ ΤΕΧΝΟΛΟΓΙΑΣ (ΨΑΧΝΑ ΕΥΒΟΙΑΣ – ΕΚΠΑ)	
327	ΑΞΙΟΠΟΙΗΣΗΣ ΦΥΣΙΚΩΝ ΠΟΡΩΝ ΚΑΙ ΓΕΩΡΓΙΚΗΣ ΜΗΧΑΝΙΚΗΣ (ΑΘΗΝΑ – ΓΕΩΠΟΝΙΚΟ ΠΑΝ.)	
285	ΓΕΩΛΟΓΙΑΣ (ΘΕΣΣΑΛΟΝΙΚΗ – ΑΠΘ)	
287	ΓΕΩΛΟΓΙΑΣ (ΠΑΤΡΑ – ΠΑΝ. ΠΑΤΡΩΝ)	
283	ΓΕΩΛΟΓΙΑΣ ΚΑΙ ΓΕΩΠΕΡΙΒΑΛΛΟΝΤΟΣ (ΑΘΗΝΑ – ΕΚΠΑ)	
200	ΕΠΙΣΤΗΜΗΣ ΚΑΙ ΤΕΧΝΟΛΟΓΙΑΣ ΥΛΙΚΩΝ (ΗΡΑΚΛΕΙΟ – ΠΑΝ. ΚΡΗΤΗΣ)	
288	ΕΠΙΣΤΗΜΗΣ ΤΩΝ ΥΛΙΚΩΝ (ΠΑΤΡΑ – ΠΑΝ. ΠΑΤΡΩΝ)	
216	ΕΠΙΣΤΗΜΗΣ ΥΠΟΛΟΓΙΣΤΩΝ (ΗΡΑΚΛΕΙΟ – ΠΑΝ. ΚΡΗΤΗΣ) (πρόσβαση και από το Πλαίσιο 23)	
1211	ΕΦΑΡΜΟΣΜΕΝΗΣ ΠΛΗΡΟΦΟΡΙΚΗΣ-ΕΠΙΣΤΗΜΗ ΚΑΙ ΤΕΧΝΟΛΟΓΙΑ ΥΠΟΛΟΓΙΣΤΩΝ (ΘΕΣΣΑΛΟΝΙΚΗ – ΠΑΝ. ΜΑΚΕΔ.) (πρόσβαση και από το Πλαίσιο 23)	
1212	ΕΦΑΡΜΟΣΜΕΝΗΣ ΠΛΗΡΟΦΟΡΙΚΗΣ-ΠΛΗΡΟΦΟΡΙΑΚΑ ΣΥΣΤΗΜΑΤΑ (ΘΕΣΣΑΛΟΝΙΚΗ – ΠΑΝ.ΜΑΚΕΔ.) (πρόσβαση και από το Πλαίσιο 23)	
246	ΕΦΑΡΜΟΣΜΕΝΩΝ ΜΑΘΗΜΑΤΙΚΩΝ ΚΑΙ ΦΥΣΙΚΩΝ ΕΠΙΣΤΗΜΩΝ (ΑΘΗΝΑ – ΕΜΠ)	
387	ΗΛΕΚΤΡΟΛΟΓΩΝ ΚΑΙ ΗΛΕΚΤΡΟΝΙΚΩΝ ΜΗΧΑΝΙΚΩΝ (ΑΙΓΑΛΕΩ – ΠΑΝ.ΔΥΤ.ΑΤΤΙΚΗΣ)	
217	ΗΛΕΚΤΡΟΛΟΓΩΝ ΜΗΧΑΝΙΚΩΝ ΚΑΙ ΜΗΧΑΝΙΚΩΝ ΥΠΟΛΟΓΙΣΤΩΝ (ΑΘΗΝΑ – ΕΜΠ)	
220	ΗΛΕΚΤΡΟΛΟΓΩΝ ΜΗΧΑΝΙΚΩΝ ΚΑΙ ΜΗΧΑΝΙΚΩΝ ΥΠΟΛΟΓΙΣΤΩΝ (ΒΟΛΟΣ – ΠΑΝ. ΘΕΣΣΑΛΙΑΣ)	
1660	ΗΛΕΚΤΡΟΛΟΓΩΝ ΜΗΧΑΝΙΚΩΝ ΚΑΙ ΜΗΧΑΝΙΚΩΝ ΥΠΟΛΟΓΙΣΤΩΝ (ΗΡΑΚΛΕΙΟ – ΕΛ.ΜΕ.ΠΑ.)	
219	ΗΛΕΚΤΡΟΛΟΓΩΝ ΜΗΧΑΝΙΚΩΝ ΚΑΙ ΜΗΧΑΝΙΚΩΝ ΥΠΟΛΟΓΙΣΤΩΝ (ΘΕΣΣΑΛΟΝΙΚΗ – ΑΠΘ)	
1564	ΗΛΕΚΤΡΟΛΟΓΩΝ ΜΗΧΑΝΙΚΩΝ ΚΑΙ ΜΗΧΑΝΙΚΩΝ ΥΠΟΛΟΓΙΣΤΩΝ (ΚΟΖΑΝΗ – ΠΑΝ. ΔΥΤ. ΜΑΚ.)	
223	ΗΛΕΚΤΡΟΛΟΓΩΝ ΜΗΧΑΝΙΚΩΝ ΚΑΙ ΜΗΧΑΝΙΚΩΝ ΥΠΟΛΟΓΙΣΤΩΝ (ΞΑΝΘΗ – ΔΠΘ)	
1522	ΗΛΕΚΤΡΟΛΟΓΩΝ ΜΗΧΑΝΙΚΩΝ ΚΑΙ ΜΗΧΑΝΙΚΩΝ ΥΠΟΛΟΓΙΣΤΩΝ (ΠΑΤΡΑ – ΠΑΝ. ΠΕΛ/ΝΗΣΟΥ)	
221	ΗΛΕΚΤΡΟΛΟΓΩΝ ΜΗΧΑΝΙΚΩΝ ΚΑΙ ΤΕΧΝΟΛΟΓΙΑΣ ΥΠΟΛΟΓΙΣΤΩΝ (ΠΑΤΡΑ – ΠΑΝ. ΠΑΤΡΩΝ)	
331	ΗΛΕΚΤΡΟΛΟΓΩΝ ΜΗΧΑΝΙΚΩΝ ΚΑΙ ΜΗΧΑΝΙΚΩΝ ΥΠΟΛΟΓΙΣΤΩΝ (ΧΑΝΙΑ – ΠΟΛ/ΧΝΕΙΟ ΚΡΗΤΗΣ)	
1662	ΗΛΕΚΤΡΟΝΙΚΩΝ ΜΗΧΑΝΙΚΩΝ (ΧΑΝΙΑ – ΕΛ.ΜΕ.ΠΑ.)	
248	ΜΑΘΗΜΑΤΙΚΩΝ ΚΑΙ ΕΦΑΡΜΟΣΜΕΝΩΝ ΜΑΘΗΜΑΤΙΚΩΝ (ΗΡΑΚΛΕΙΟ) – ΕΦΑΡΜΟΣΜΕΝΩΝ ΜΑΘΗΜΑΤΙΚΩΝ (ΠΑΝ. ΚΡΗΤΗΣ)	
251	ΜΑΘΗΜΑΤΙΚΩΝ ΚΑΙ ΕΦΑΡΜΟΣΜΕΝΩΝ ΜΑΘΗΜΑΤΙΚΩΝ (ΗΡΑΚΛΕΙΟ) – ΜΑΘΗΜΑΤΙΚΩΝ (ΠΑΝ. ΚΡΗΤΗΣ)	
243	ΜΑΘΗΜΑΤΙΚΩΝ (ΑΘΗΝΑ – ΕΚΠΑ)	
245	ΜΑΘΗΜΑΤΙΚΩΝ (ΘΕΣΣΑΛΟΝΙΚΗ – ΑΠΘ)	
249	ΜΑΘΗΜΑΤΙΚΩΝ (ΙΩΑΝΝΙΝΑ – ΠΑΝ. ΙΩΑΝΝΙΝΩΝ)	
1555	ΜΑΘΗΜΑΤΙΚΩΝ (ΚΑΣΤΟΡΙΑ – ΠΑΝ.ΔΥΤ. ΜΑΚ.)	
1432	ΜΑΘΗΜΑΤΙΚΩΝ (ΛΑΜΙΑ – ΠΑΝ. ΘΕΣΣΑΛΙΑΣ)	
247	ΜΑΘΗΜΑΤΙΚΩΝ (ΠΑΤΡΑ – ΠΑΝ. ΠΑΤΡΩΝ)	
252	ΜΑΘΗΜΑΤΙΚΩΝ (ΣΑΜΟΣ – ΠΑΝ. ΑΙΓΑΙΟΥ)	
388	ΜΗΧΑΝΙΚΩΝ ΒΙΟΪΑΤΡΙΚΗΣ (ΑΙΓΑΛΕΩ – ΠΑΝ.ΔΥΤ.ΑΤΤΙΚΗΣ)	
389	ΜΗΧΑΝΙΚΩΝ ΒΙΟΜΗΧΑΝΙΚΗΣ ΣΧΕΔΙΑΣΗΣ ΚΑΙ ΠΑΡΑΓΩΓΗΣ (ΑΙΓΑΛΕΩ – ΠΑΝ.ΔΥΤ.ΑΤΤΙΚΗΣ)	
272	ΜΗΧΑΝΙΚΩΝ ΕΠΙΣΤΗΜΗΣ ΥΛΙΚΩΝ (ΙΩΑΝΝΙΝΑ – ΠΑΝ. ΙΩΑΝΝΙΝΩΝ)	
340	ΜΗΧΑΝΙΚΩΝ ΗΛΕΚΤΡΟΝΙΚΩΝ ΥΠΟΛΟΓΙΣΤΩΝ ΚΑΙ ΠΛΗΡΟΦΟΡΙΚΗΣ (ΙΩΑΝΝΙΝΑ – ΠΑΝ. ΙΩΑΝΝΙΝΩΝ)	
215	ΜΗΧΑΝΙΚΩΝ ΗΛΕΚΤΡΟΝΙΚΩΝ ΥΠΟΛΟΓΙΣΤΩΝ ΚΑΙ ΠΛΗΡΟΦΟΡΙΚΗΣ (ΠΑΤΡΑ – ΠΑΝ. ΠΑΤΡΩΝ)	

Πλαίσιο Πρόσβασης 19 (συνέχεια)

Κωδικός Σχολής	Υποχρεωτικά Μαθήματα (3):	Επιλεγόμενα Μαθήματα (1):
		<ul style="list-style-type: none"> • Νέα Ελληνικά • Μαθηματικά • Φυσική
	ΠΑΝΕΠΙΣΤΗΜΙΑ/ΣΧΟΛΗ/ΤΜΗΜΑ – ΕΛΛΑΔΑ	
241	ΜΗΧΑΝΙΚΩΝ ΜΕΤΑΛΛΕΙΩΝ ΜΕΤΑΛΛΟΥΡΓΩΝ (ΑΘΗΝΑ – ΕΜΠ)	
222	ΜΗΧΑΝΙΚΩΝ ΟΙΚΟΝΟΜΙΑΣ ΚΑΙ ΔΙΟΙΚΗΣΗΣ (ΧΙΟΣ – ΠΑΝ. ΑΙΓΑΙΟΥ)	
1541	ΜΗΧΑΝΙΚΩΝ ΟΡΥΚΤΩΝ ΠΟΡΩΝ (ΚΟΖΑΝΗ – ΠΑΝ. ΔΥΤ. ΜΑΚ.)	
242	ΜΗΧΑΝΙΚΩΝ ΟΡΥΚΤΩΝ ΠΟΡΩΝ (ΧΑΝΙΑ – ΠΟΛ/ΧΝΕΙΟ ΚΡΗΤΗΣ)	
1624	ΜΗΧΑΝΙΚΩΝ ΠΑΡΑΓΩΓΗΣ ΚΑΙ ΔΙΟΙΚΗΣΗΣ (ΘΕΣΣΑΛΟΝΙΚΗ – ΔΙ.ΠΑ.Ε.)	
224	ΜΗΧΑΝΙΚΩΝ ΠΑΡΑΓΩΓΗΣ ΚΑΙ ΔΙΟΙΚΗΣΗΣ (ΞΑΝΘΗ – ΔΠΘ)	
230	ΜΗΧΑΝΙΚΩΝ ΠΑΡΑΓΩΓΗΣ ΚΑΙ ΔΙΟΙΚΗΣΗΣ (ΧΑΝΙΑ – ΠΟΛ/ΧΝΕΙΟ ΚΡΗΤΗΣ)	
1287	ΜΗΧΑΝΙΚΩΝ ΠΕΡΙΒΑΛΛΟΝΤΟΣ (ΑΓΡΙΝΙΟ – ΠΑΝ. ΠΑΤΡΩΝ)	
1623	ΜΗΧΑΝΙΚΩΝ ΠΕΡΙΒΑΛΛΟΝΤΟΣ (ΘΕΣΣΑΛΟΝΙΚΗ – ΔΙ.ΠΑ.Ε.)	
476	ΜΗΧΑΝΙΚΩΝ ΠΕΡΙΒΑΛΛΟΝΤΟΣ (ΞΑΝΘΗ – ΔΠΘ)	
344	ΜΗΧΑΝΙΚΩΝ ΠΛΗΡΟΦΟΡΙΑΚΩΝ ΚΑΙ ΕΠΙΚΟΙΝΩΝΙΑΚΩΝ ΣΥΣΤΗΜΑΤΩΝ (ΣΑΜΟΣ – ΠΑΝ. ΑΙΓΑΙΟΥ)	
390	ΜΗΧΑΝΙΚΩΝ ΠΛΗΡΟΦΟΡΙΚΗΣ ΚΑΙ ΥΠΟΛΟΓΙΣΤΩΝ (ΑΙΓΑΛΕΩ – ΠΑΝ.ΔΥΤ.ΑΤΤΙΚΗΣ)	
1622	ΜΗΧΑΝΙΚΩΝ ΠΛΗΡΟΦΟΡΙΚΗΣ, ΥΠΟΛΟΓΙΣΤΩΝ ΚΑΙ ΤΗΛΕΠΙΚΟΙΝΩΝΙΩΝ (ΣΕΡΡΕΣ – ΔΙ.ΠΑ.Ε.)	
1625	ΜΗΧΑΝΙΚΩΝ ΠΛΗΡΟΦΟΡΙΚΗΣ ΚΑΙ ΗΛΕΚΤΡΟΝΙΚΩΝ ΣΥΣΤΗΜΑΤΩΝ (ΘΕΣΣΑΛΟΝΙΚΗ – ΔΙ.ΠΑ.Ε.)	
1542	ΜΗΧΑΝΙΚΩΝ ΣΧΕΔΙΑΣΗΣ ΠΡΟΪΟΝΤΩΝ ΚΑΙ ΣΥΣΤΗΜΑΤΩΝ (ΚΟΖΑΝΗ – ΠΑΝ. ΔΥΤ. ΜΑΚ.) (πρόσβαση και από το Πλαίσιο 27)	
238	ΜΗΧΑΝΙΚΩΝ ΣΧΕΔΙΑΣΗΣ ΠΡΟΪΟΝΤΩΝ ΚΑΙ ΣΥΣΤΗΜΑΤΩΝ (ΣΥΡΟΣ – ΠΑΝ. ΑΙΓΑΙΟΥ) (πρόσβαση και από το Πλαίσιο 27)	
391	ΜΗΧΑΝΙΚΩΝ ΤΟΠΟΓΡΑΦΙΑΣ ΚΑΙ ΓΕΩΠΛΗΡΟΦΟΡΙΚΗΣ (ΑΙΓΑΛΕΩ – ΠΑΝ.ΔΥΤ.ΑΤΤΙΚΗΣ)	
1620	ΜΗΧΑΝΙΚΩΝ ΤΟΠΟΓΡΑΦΙΑΣ ΚΑΙ ΓΕΩΠΛΗΡΟΦΟΡΙΚΗΣ (ΣΕΡΡΕΣ – ΔΙ.ΠΑ.Ε.)	
363	ΜΗΧΑΝΙΚΩΝ ΧΩΡΟΤΑΞΙΑΣ ΚΑΙ ΑΝΑΠΤΥΞΗΣ (ΘΕΣΣΑΛΟΝΙΚΗ – ΑΠΘ)	
228	ΜΗΧΑΝΙΚΩΝ ΧΩΡΟΤΑΞΙΑΣ, ΠΟΛΕΟΔΟΜΙΑΣ ΚΑΙ ΠΕΡΙΦΕΡΕΙΑΚΗΣ ΑΝΑΠΤΥΞΗΣ (ΒΟΛΟΣ – ΠΑΝ. ΘΕΣΣΑΛΙΑΣ)	
213	ΜΗΧΑΝΟΛΟΓΩΝ ΚΑΙ ΑΕΡΟΝΑΥΠΗΓΩΝ ΜΗΧΑΝΙΚΩΝ (ΠΑΤΡΑ – ΠΑΝ. ΠΑΤΡΩΝ)	
209	ΜΗΧΑΝΟΛΟΓΩΝ ΜΗΧΑΝΙΚΩΝ (ΑΘΗΝΑ – ΕΜΠ)	
392	ΜΗΧΑΝΟΛΟΓΩΝ ΜΗΧΑΝΙΚΩΝ (ΑΙΓΑΛΕΩ – ΠΑΝ.ΔΥΤ.ΑΤΤΙΚΗΣ)	
332	ΜΗΧΑΝΟΛΟΓΩΝ ΜΗΧΑΝΙΚΩΝ (ΒΟΛΟΣ – ΠΑΝ. ΘΕΣΣΑΛΙΑΣ)	
1659	ΜΗΧΑΝΟΛΟΓΩΝ ΜΗΧΑΝΙΚΩΝ (ΗΡΑΚΛΕΙΟ – ΕΛ.ΜΕ.ΠΑ)	
211	ΜΗΧΑΝΟΛΟΓΩΝ ΜΗΧΑΝΙΚΩΝ (ΘΕΣΣΑΛΟΝΙΚΗ – ΑΠΘ)	
210	ΜΗΧΑΝΟΛΟΓΩΝ ΜΗΧΑΝΙΚΩΝ (ΚΟΖΑΝΗ – ΠΑΝ. ΔΥΤ. ΜΑΚ.)	
1523	ΜΗΧΑΝΟΛΟΓΩΝ ΜΗΧΑΝΙΚΩΝ (ΠΑΤΡΑ – ΠΑΝ. ΠΕΛ/ΝΗΣΟΥ)	
1619	ΜΗΧΑΝΟΛΟΓΩΝ ΜΗΧΑΝΙΚΩΝ (ΣΕΡΡΕΣ – ΔΙ.ΠΑ.Ε.)	
393	ΝΑΥΠΗΓΩΝ ΜΗΧΑΝΙΚΩΝ (ΑΙΓΑΛΕΩ – ΠΑΝ.ΔΥΤ.ΑΤΤΙΚΗΣ)	
229	ΝΑΥΠΗΓΩΝ ΜΗΧΑΝΟΛΟΓΩΝ ΜΗΧΑΝΙΚΩΝ (ΑΘΗΝΑ – ΕΜΠ)	
201	ΠΟΛΙΤΙΚΩΝ ΜΗΧΑΝΙΚΩΝ (ΑΘΗΝΑ – ΕΜΠ)	
394	ΠΟΛΙΤΙΚΩΝ ΜΗΧΑΝΙΚΩΝ (ΑΙΓΑΛΕΩ – ΠΑΝ.ΔΥΤ.ΑΤΤΙΚΗΣ)	
1524	ΠΟΛΙΤΙΚΩΝ ΜΗΧΑΝΙΚΩΝ (ΠΑΤΡΑ – ΠΑΝ. ΠΕΛ/ΝΗΣΟΥ)	
1621	ΠΟΛΙΤΙΚΩΝ ΜΗΧΑΝΙΚΩΝ (ΣΕΡΡΕΣ – ΔΙ.ΠΑ.Ε.)	
208	ΠΟΛΙΤΙΚΩΝ ΜΗΧΑΝΙΚΩΝ (ΒΟΛΟΣ – ΠΑΝ. ΘΕΣΣΑΛΙΑΣ)	
203	ΠΟΛΙΤΙΚΩΝ ΜΗΧΑΝΙΚΩΝ (ΘΕΣΣΑΛΟΝΙΚΗ – ΑΠΘ)	
207	ΠΟΛΙΤΙΚΩΝ ΜΗΧΑΝΙΚΩΝ (ΞΑΝΘΗ – ΔΠΘ)	
205	ΠΟΛΙΤΙΚΩΝ ΜΗΧΑΝΙΚΩΝ (ΠΑΤΡΑ – ΠΑΝ. ΠΑΤΡΩΝ)	
329	ΣΤΑΤΙΣΤΙΚΗΣ (ΑΘΗΝΑ – Ο.Π.Α.) (πρόσβαση και από το Πλαίσιο 22)	
218	ΣΤΑΤΙΣΤΙΚΗΣ ΚΑΙ ΑΝΑΛΟΓΙΣΤΙΚΩΝ – ΧΡΗΜΑΤΟΟΙΚΟΝΟΜΙΚΩΝ ΜΑΘΗΜΑΤΙΚΩΝ (ΣΑΜΟΣ – ΠΑΝ. ΑΙΓΑΙΟΥ)	
676	ΣΥΝΤΗΡΗΣΗΣ ΑΡΧΑΙΟΤΗΤΩΝ ΚΑΙ ΕΡΓΩΝ ΤΕΧΝΗΣ (ΑΙΓΑΛΕΩ – ΠΑΝ.ΔΥΤ.ΑΤΤΙΚΗΣ)	

Πλαίσιο Πρόσβασης 19 (συνέχεια)

Κωδικός Σχολής	Υποχρεωτικά Μαθήματα (3):	Επιλεγόμενα Μαθήματα (1):
		<ul style="list-style-type: none"> • Νέα Ελληνικά • Μαθηματικά • Φυσική
	ΠΑΝΕΠΙΣΤΗΜΙΑ/ΣΧΟΛΗ/ΤΜΗΜΑ – ΕΛΛΑΔΑ	
1436	ΣΥΣΤΗΜΑΤΩΝ ΕΝΕΡΓΕΙΑΣ (ΛΑΡΙΣΑ – ΠΑΝ.ΘΕΣΣΑΛΙΑΣ)	
1008	ΤΕΧΝΟΛΟΓΙΩΝ ΨΗΦΙΑΚΗΣ ΒΙΟΜΗΧΑΝΙΑΣ (ΨΑΧΝΑ ΕΥΒΟΙΑΣ – ΕΚΠΑ) (πρόσβαση και από το Πλαίσιο 27)	
367	ΤΕΧΝΩΝ ΗΧΟΥ ΚΑΙ ΕΙΚΟΝΑΣ (ΚΕΡΚΥΡΑ – ΙΟΝΙΟ ΠΑΝ/ΜΙΟ) (πρόσβαση και από το Πλαίσιο 27)	
253	ΦΥΣΙΚΗΣ (ΑΘΗΝΑ – ΕΚΠΑ)	
261	ΦΥΣΙΚΗΣ (ΗΡΑΚΛΕΙΟ – ΠΑΝ. ΚΡΗΤΗΣ)	
255	ΦΥΣΙΚΗΣ (ΘΕΣΣΑΛΟΝΙΚΗ – ΑΠΘ)	
259	ΦΥΣΙΚΗΣ (ΙΩΑΝΝΙΝΑ – ΠΑΝ. ΙΩΑΝΝΙΝΩΝ)	
1628	ΦΥΣΙΚΗΣ (ΚΑΒΑΛΑ – ΔΙ.ΠΑ.Ε.)	
1437	ΦΥΣΙΚΗΣ (ΛΑΜΙΑ – ΠΑΝ. ΘΕΣΣΑΛΙΑΣ)	
257	ΦΥΣΙΚΗΣ (ΠΑΤΡΑ – ΠΑΝ. ΠΑΤΡΩΝ)	
214	ΧΗΜΙΚΩΝ ΜΗΧΑΝΙΚΩΝ ΚΑΙ ΜΗΧΑΝΙΚΩΝ ΠΕΡΙΒΑΛΛΟΝΤΟΣ (ΧΑΝΙΑ – ΠΟΛΥΤΕΧΝΕΙΟ ΚΡΗΤΗΣ) (πρόσβαση και από το Πλαίσιο 15)	
1439	ΨΗΦΙΑΚΩΝ ΣΥΣΤΗΜΑΤΩΝ (ΛΑΡΙΣΑ – ΠΑΝ. ΘΕΣΣΑΛΙΑΣ) (πρόσβαση και από το Πλαίσιο 23)	
262	ΨΗΦΙΑΚΩΝ ΣΥΣΤΗΜΑΤΩΝ (ΠΕΙΡΑΙΑΣ – ΠΑΝ. ΠΕΙΡΑΙΑ) (πρόσβαση και από το Πλαίσιο 23)	
1519	ΨΗΦΙΑΚΩΝ ΣΥΣΤΗΜΑΤΩΝ (ΣΠΑΡΤΗ – ΠΑΝ. ΠΕΛ/ΝΗΣΟΥ) (πρόσβαση και από το Πλαίσιο 23)	
1011	ΨΗΦΙΑΚΩΝ ΤΕΧΝΩΝ ΚΑΙ ΚΙΝΗΜΑΤΟΓΡΑΦΟΥ (ΨΑΧΝΑ ΕΥΒΟΙΑΣ – ΕΚΠΑ) (πρόσβαση και από το Πλαίσιο 27)	
	ΣΤΡΑΤΙΩΤΙΚΕΣ ΣΧΟΛΕΣ (βλ. Σημ. 1)	
2501	ΣΤΡΑΤΙΩΤΙΚΗ ΣΧΟΛΗ ΕΥΕΛΠΙΔΩΝ – ΤΜΗΜΑ ΟΠΛΩΝ	
2502	ΣΤΡΑΤΙΩΤΙΚΗ ΣΧΟΛΗ ΕΥΕΛΠΙΔΩΝ – ΤΜΗΜΑ ΣΩΜΑΤΩΝ	
2503	ΣΧΟΛΗ ΙΚΑΡΩΝ – ΤΜΗΜΑ ΙΠΤΑΜΕΝΩΝ	
2504	ΣΧΟΛΗ ΙΚΑΡΩΝ – ΤΜΗΜΑ ΜΗΧΑΝΙΚΩΝ	
2505	ΣΧΟΛΗ ΙΚΑΡΩΝ – ΤΜΗΜΑ ΕΛΕΓΚΤΩΝ ΑΕΡΑΜΥΝΑΣ	
2506	ΣΧΟΛΗ ΝΑΥΤΙΚΩΝ ΔΟΚΙΜΩΝ – ΤΜΗΜΑ ΜΑΧΙΜΩΝ	
2507	ΣΧΟΛΗ ΝΑΥΤΙΚΩΝ ΔΟΚΙΜΩΝ – ΤΜΗΜΑ ΜΗΧΑΝΙΚΩΝ	
	ΑΝΩΤΑΤΕΣ ΕΚΚΛΗΣΙΑΣΤΙΚΕΣ ΑΚΑΔΗΜΙΕΣ (Α.Ε.Α.) (βλ. Σημ. 2)	
419	ΠΡΟΓΡΑΜΜΑ ΔΙΑΧΕΙΡΙΣΗΣ ΕΚΚΛΗΣΙΑΣΤΙΚΩΝ ΚΕΙΜΗΛΙΩΝ ΑΘΗΝΑΣ	
420	ΠΡΟΓΡΑΜΜΑ ΔΙΑΧΕΙΡΙΣΗΣ ΕΚΚΛΗΣΙΑΣΤΙΚΩΝ ΚΕΙΜΗΛΙΩΝ ΘΕΣΣΑΛΟΝΙΚΗΣ	

Σημ. 1: Στις πιο πάνω Στρατιωτικές Σχολές και στα Τμήματά τους, ενδέχεται να μην υπάρχουν διαθέσιμες θέσεις.

Σημ. 2: Για τα προγράμματα σπουδών των Ανώτατων Εκκλησιαστικών Ακαδημιών, οι ενδιαφερόμενοι/ες πρέπει να γνωρίζουν ότι υποψήφιοι/ες μπορούν να είναι ΜΟΝΟ χριστιανοί ορθόδοξοι. Ειδικά, δε, στα Προγράμματα Ιερατικών Σπουδών, δεκτοί γίνονται ΜΟΝΟ άρρενες υποψήφιοι.

Πλαίσιο Πρόσβασης 20

	Υποχρεωτικά Μαθήματα (3):	Επιλεγόμενα Μαθήματα (1):
Κωδικός Σχολής	<ul style="list-style-type: none"> Νέα Ελληνικά Μαθηματικά <u>ή</u> Μαθηματικά Κ.Κ. Αγγλικά <u>ή</u> Αγγλικά 4ωρο Τ.Σ. 	<ul style="list-style-type: none"> Φυσική <u>ή</u> Φυσική 4ωρο Τ.Σ. Χημεία Βιολογία Πληροφορική Σχεδιασμός και Τεχνολογία <u>ή</u> Τεχνολογία Τ.Σ. (Θ.Κ.) <u>ή</u> Τεχνολογία Τ.Σ. (Π.Κ.) Ελεύθερο – Προοπτικό Σχέδιο Αρχιτεκτονικό – Τεχνικό Σχέδιο <u>ή</u> Αρχιτεκτονικό Σχέδιο Τ.Σ. (Θ.Κ.) Ιστορία Εικαστικές Εφαρμογές Γραφικές Τέχνες (βλ. Πίνακα Μαθημάτων με Περιορισμούς σελ. 8) Λογιστική Οικονομικά
	ΣΤΡΑΤΙΩΤΙΚΕΣ ΣΧΟΛΕΣ (βλ. Σημ. 1)	
4601	ΣΧΟΛΗ ΜΟΝΙΜΩΝ ΥΠΑΞΙΩΜΑΤΙΚΩΝ ΣΤΡΑΤΟΥ ΞΗΡΑΣ – ΤΜΗΜΑ ΟΠΛΩΝ	
4602	ΣΧΟΛΗ ΜΟΝΙΜΩΝ ΥΠΑΞΙΩΜΑΤΙΚΩΝ ΣΤΡΑΤΟΥ ΞΗΡΑΣ – ΤΜΗΜΑ ΣΩΜΑΤΩΝ	
4603	ΣΧΟΛΗ ΜΟΝΙΜΩΝ ΥΠΑΞΙΩΜΑΤΙΚΩΝ ΝΑΥΤΙΚΟΥ	
4607	ΣΧΟΛΗ ΜΟΝΙΜΩΝ ΥΠΑΞΙΩΜΑΤΙΚΩΝ ΑΕΡΟΠΟΡΙΑΣ – ΚΑΤΕΥΘΥΝΣΗ ΤΕΧΝΟΛΟΓΙΚΗΣ ΥΠΟΣΤΗΡΙΞΗΣ	
4608	ΣΧΟΛΗ ΜΟΝΙΜΩΝ ΥΠΑΞΙΩΜΑΤΙΚΩΝ ΑΕΡΟΠΟΡΙΑΣ – ΚΑΤΕΥΘΥΝΣΗ ΕΠΙΧΕΙΡΗΣΙΑΚΗΣ ΥΠΟΣΤΗΡΙΞΗΣ	
4609	ΣΧΟΛΗ ΜΟΝΙΜΩΝ ΥΠΑΞΙΩΜΑΤΙΚΩΝ ΑΕΡΟΠΟΡΙΑΣ – ΚΑΤΕΥΘΥΝΣΗ ΔΙΟΙΚΗΤΙΚΗΣ ΚΑΙ ΕΦΟΔΙΑΣΤΙΚΗΣ ΥΠΟΣΤΗΡΙΞΗΣ	

Σημ. 1: Στις πιο πάνω Στρατιωτικές Σχολές και στα Τμήματά τους, ενδέχεται να μην υπάρχουν διαθέσιμες θέσεις.

Πλαίσιο Πρόσβασης 21

	Υποχρεωτικά Μαθήματα (3):	Επιλεγόμενα Μαθήματα (1):
Κωδικός Σχολής	<ul style="list-style-type: none"> Νέα Ελληνικά Μαθηματικά <u>ή</u> Μαθηματικά Κ.Κ. Χημεία ή Βιολογία 	<ul style="list-style-type: none"> Φυσική Χημεία ή Βιολογία Πληροφορική Σχεδιασμός και Τεχνολογία <u>ή</u> Τεχνολογία Τ.Σ. (Θ.Κ.)
	ΠΑΝΕΠΙΣΤΗΜΙΑ/ΣΧΟΛΗ/ΤΜΗΜΑ – ΕΛΛΑΔΑ	
1633	ΑΓΡΟΤΙΚΗΣ ΒΙΟΤΕΧΝΟΛΟΓΙΑΣ ΚΑΙ ΟΙΝΟΛΟΓΙΑΣ (ΔΡΑΜΑ – ΔΙ.ΠΑ.Ε.)	
1426	ΔΙΑΙΤΟΛΟΓΙΑΣ ΚΑΙ ΔΙΑΤΡΟΦΟΛΟΓΙΑΣ (ΤΡΙΚΑΛΑ – ΠΑΝ. ΘΕΣΣΑΛΙΑΣ)	
294	ΕΠΙΣΤΗΜΗΣ ΔΙΑΙΤΟΛΟΓΙΑΣ ΚΑΙ ΔΙΑΤΡΟΦΗΣ (ΑΘΗΝΑ – ΧΑΡΟΚΟΠΕΙΟ)	
1516	ΕΠΙΣΤΗΜΗΣ ΔΙΑΤΡΟΦΗΣ ΚΑΙ ΔΙΑΙΤΟΛΟΓΙΑΣ (ΚΑΛΑΜΑΤΑ – ΠΑΝ. ΠΕΛ/ΝΗΣΟΥ)	
1278	ΕΠΙΣΤΗΜΗΣ ΚΑΙ ΤΕΧΝΟΛΟΓΙΑΣ ΤΡΟΦΙΜΩΝ (ΑΓΡΙΝΙΟ – ΠΑΝ. ΠΑΤΡΩΝ)	
684	ΕΠΙΣΤΗΜΗΣ ΚΑΙ ΤΕΧΝΟΛΟΓΙΑΣ ΤΡΟΦΙΜΩΝ (ΑΙΓΑΛΕΩ – ΠΑΝ.ΔΥΤ.ΑΤΤΙΚΗΣ)	
1452	ΕΠΙΣΤΗΜΗΣ ΚΑΙ ΤΕΧΝΟΛΟΓΙΑΣ ΤΡΟΦΙΜΩΝ (ΑΡΓΟΣΤΟΛΙ – ΙΟΝΙΟ ΠΑΝ/ΜΙΟ)	
1635	ΕΠΙΣΤΗΜΗΣ ΚΑΙ ΤΕΧΝΟΛΟΓΙΑΣ ΤΡΟΦΙΜΩΝ (ΘΕΣΣΑΛΟΝΙΚΗ – ΔΙ.ΠΑ.Ε)	
1512	ΕΠΙΣΤΗΜΗΣ ΚΑΙ ΤΕΧΝΟΛΟΓΙΑΣ ΤΡΟΦΙΜΩΝ (ΚΑΛΑΜΑΤΑ – ΠΑΝ. ΠΕΛ/ΝΗΣΟΥ)	
1429	ΕΠΙΣΤΗΜΗΣ ΤΡΟΦΙΜΩΝ ΚΑΙ ΔΙΑΤΡΟΦΗΣ (ΚΑΡΔΙΤΣΑ – ΠΑΝ. ΘΕΣΣΑΛΙΑΣ)	
372	ΕΠΙΣΤΗΜΗΣ ΤΡΟΦΙΜΩΝ ΚΑΙ ΔΙΑΤΡΟΦΗΣ (ΛΗΜΝΟΣ – ΠΑΝ. ΑΙΓΑΙΟΥ)	
328	ΕΠΙΣΤΗΜΗΣ ΤΡΟΦΙΜΩΝ ΚΑΙ ΔΙΑΤΡΟΦΗΣ ΤΟΥ ΑΝΘΡΩΠΟΥ (ΑΘΗΝΑ – ΓΕΩΠΟΝΙΚΟ ΠΑΝ.)	
1613	ΕΠΙΣΤΗΜΩΝ ΔΙΑΤΡΟΦΗΣ ΚΑΙ ΔΙΑΙΤΟΛΟΓΙΑΣ (ΘΕΣΣΑΛΟΝΙΚΗ – ΔΙ.ΠΑ.Ε.)	
1653	ΕΠΙΣΤΗΜΩΝ ΔΙΑΤΡΟΦΗΣ ΚΑΙ ΔΙΑΙΤΟΛΟΓΙΑΣ (ΣΗΤΕΙΑ – ΕΛ.ΜΕ.ΠΑ.)	
685	ΕΠΙΣΤΗΜΩΝ ΟΙΝΟΥ, ΑΜΠΕΛΟΥ ΚΑΙ ΠΟΤΩΝ (ΑΙΓΑΛΕΩ – ΠΑΝ.ΔΥΤ.ΑΤΤΙΚΗΣ)	

Πλαίσιο Πρόσβασης 22

Κωδικός Σχολής	Υποχρεωτικά Μαθήματα (2):	Επιλεγόμενα Μαθήματα (2):
		<ul style="list-style-type: none"> • Νέα Ελληνικά • Μαθηματικά
	ΠΑΝΕΠΙΣΤΗΜΙΑ/ΣΧΟΛΗ/ΤΜΗΜΑ – ΚΥΠΡΟΣ	
5102	ΟΙΚΟΝΟΜΙΚΩΝ (ΟΙΚΟΝΟΜΙΚΑ) (Π.Κ.)	
5104	ΛΟΓΙΣΤΙΚΗΣ ΚΑΙ ΧΡΗΜΑΤΟΟΙΚΟΝΟΜΙΚΗΣ (Π.Κ.)	
5105	ΔΙΟΙΚΗΣΗΣ ΕΠΙΧΕΙΡΗΣΕΩΝ ΚΑΙ ΔΗΜΟΣΙΑΣ ΔΙΟΙΚΗΣΗΣ (Π.Κ.)	
5127	ΔΙΟΙΚΗΣΗΣ (ΔΙΑΤΜΗΜΑΤΙΚΟ) (Τ.Π.Κ.)	
5124	ΕΜΠΟΡΙΟΥ, ΧΡΗΜΑΤΟΟΙΚΟΝΟΜΙΚΩΝ ΚΑΙ ΝΑΥΤΙΛΙΑΣ (Τ.Π.Κ.)	
	ΠΑΝΕΠΙΣΤΗΜΙΑ/ΣΧΟΛΗ/ΤΜΗΜΑ – ΕΛΛΑΔΑ	
353	ΑΓΡΟΤΙΚΗΣ ΑΝΑΠΤΥΞΗΣ (ΟΡΕΣΤΙΑΔΑ – ΔΠΘ) (πρόσβαση και από το Πλαίσιο 14)	
326	ΑΓΡΟΤΙΚΗΣ ΟΙΚΟΝΟΜΙΑΣ ΚΑΙ ΑΝΑΠΤΥΞΗΣ (ΑΘΗΝΑ – ΓΕΩΠΟΝΙΚΟ ΠΑΝ.)	
336	ΒΙΟΜΗΧΑΝΙΚΗΣ ΔΙΟΙΚΗΣΗΣ ΚΑΙ ΤΕΧΝΟΛΟΓΙΑΣ (ΠΕΙΡΑΙΑΣ – ΠΑΝ. ΠΕΙΡΑΙΑ)	
1004	ΔΙΑΧΕΙΡΙΣΗΣ ΛΙΜΕΝΩΝ ΚΑΙ ΝΑΥΤΙΛΙΑΣ (ΨΑΧΝΑ ΕΥΒΟΙΑΣ – ΕΚΠΑ)	
161	ΔΙΕΘΝΩΝ ΚΑΙ ΕΥΡΩΠΑΪΚΩΝ ΣΠΟΥΔΩΝ (ΘΕΣΣΑΛΟΝΙΚΗ – ΠΑΝ. ΜΑΚΕΔ.) (πρόσβαση και από το Πλαίσιο 6)	
150	ΔΙΕΘΝΩΝ ΚΑΙ ΕΥΡΩΠΑΪΚΩΝ ΟΙΚΟΝΟΜΙΚΩΝ ΣΠΟΥΔΩΝ (ΑΘΗΝΑ – Ο.Π.Α)	
1549	ΔΙΕΘΝΩΝ ΚΑΙ ΕΥΡΩΠΑΪΚΩΝ ΟΙΚΟΝΟΜΙΚΩΝ ΣΠΟΥΔΩΝ (ΚΟΖΑΝΗ – ΠΑΝ.ΔΥΤ.ΜΑΚ.)	
1063	ΔΙΟΙΚΗΣΗΣ ΓΕΩΡΓΙΚΩΝ ΕΠΙΧΕΙΡΗΣΕΩΝ ΚΑΙ ΣΥΣΤΗΜΑΤΩΝ ΕΦΟΔΙΑΣΜΟΥ (ΘΗΒΑ – ΓΕΩΠΟΝΙΚΟ ΠΑΝ.)	
669	ΔΙΟΙΚΗΣΗΣ ΕΠΙΧΕΙΡΗΣΕΩΝ (ΑΙΓΑΛΕΩ – ΠΑΝ.ΔΥΤ.ΑΤΤΙΚΗΣ)	
1427	ΔΙΟΙΚΗΣΗΣ ΕΠΙΧΕΙΡΗΣΕΩΝ (ΛΑΡΙΣΑ – ΠΑΝ. ΘΕΣΣΑΛΙΑΣ)	
352	ΔΙΟΙΚΗΣΗΣ ΕΠΙΧΕΙΡΗΣΕΩΝ (ΠΑΤΡΑ – ΠΑΝ. ΠΑΤΡΩΝ)	
320	ΔΙΟΙΚΗΣΗΣ ΕΠΙΧΕΙΡΗΣΕΩΝ (ΧΙΟΣ – ΠΑΝ. ΑΙΓΑΙΟΥ)	
1005	ΔΙΟΙΚΗΣΗΣ ΕΠΙΧΕΙΡΗΣΕΩΝ ΚΑΙ ΟΡΓΑΝΙΣΜΩΝ (ΑΘΗΝΑ – ΕΚΠΑ)	
1514	ΔΙΟΙΚΗΣΗΣ ΕΠΙΧΕΙΡΗΣΕΩΝ ΚΑΙ ΟΡΓΑΝΙΣΜΩΝ (ΚΑΛΑΜΑΤΑ – ΠΑΝ. ΠΕΛ/ΝΗΣΟΥ)	
1603	ΔΙΟΙΚΗΣΗΣ ΕΦΟΔΙΑΣΤΙΚΗΣ ΑΛΥΣΙΔΑΣ (ΚΑΤΕΡΙΝΗ – ΔΙ.ΠΑ.Ε.)	
1656	ΔΙΟΙΚΗΤΙΚΗΣ ΕΠΙΣΤΗΜΗΣ ΚΑΙ ΤΕΧΝΟΛΟΓΙΑΣ (ΑΓ. ΝΙΚΟΛΑΟΣ – ΕΛ.ΜΕ.ΠΑ.)	
240	ΔΙΟΙΚΗΤΙΚΗΣ ΕΠΙΣΤΗΜΗΣ ΚΑΙ ΤΕΧΝΟΛΟΓΙΑΣ (ΑΘΗΝΑ – Ο.Π.Α)	
1607	ΔΙΟΙΚΗΤΙΚΗΣ ΕΠΙΣΤΗΜΗΣ ΚΑΙ ΤΕΧΝΟΛΟΓΙΑΣ (ΚΑΒΑΛΑ – ΔΙ.ΠΑ.Ε.)	
1544	ΔΙΟΙΚΗΤΙΚΗΣ ΕΠΙΣΤΗΜΗΣ ΚΑΙ ΤΕΧΝΟΛΟΓΙΑΣ (ΚΟΖΑΝΗ – ΠΑΝ.ΔΥΤ.ΜΑΚ.)	
1282	ΔΙΟΙΚΗΤΙΚΗΣ ΕΠΙΣΤΗΜΗΣ ΚΑΙ ΤΕΧΝΟΛΟΓΙΑΣ (ΠΑΤΡΑ – ΠΑΝ. ΠΑΤΡΩΝ)	
1518	ΔΙΟΙΚΗΤΙΚΗΣ ΕΠΙΣΤΗΜΗΣ ΚΑΙ ΤΕΧΝΟΛΟΓΙΑΣ (ΤΡΙΠΟΛΗ – ΠΑΝ. ΠΕΛ/ΝΗΣΟΥ)	
1606	ΛΟΓΙΣΤΙΚΗΣ ΚΑΙ ΠΛΗΡΟΦΟΡΙΑΚΩΝ ΣΥΣΤΗΜΑΤΩΝ (ΘΕΣΣΑΛΟΝΙΚΗ – ΔΙ.ΠΑ.Ε.)	
347	ΛΟΓΙΣΤΙΚΗΣ ΚΑΙ ΧΡΗΜΑΤΟΟΙΚΟΝΟΜΙΚΗΣ (ΑΘΗΝΑ – Ο.Π.Α)	
672	ΛΟΓΙΣΤΙΚΗΣ ΚΑΙ ΧΡΗΜΑΤΟΟΙΚΟΝΟΜΙΚΗΣ (ΑΙΓΑΛΕΩ – ΠΑΝ.ΔΥΤ.ΑΤΤΙΚΗΣ)	
1654	ΛΟΓΙΣΤΙΚΗΣ ΚΑΙ ΧΡΗΜΑΤΟΟΙΚΟΝΟΜΙΚΗΣ (ΗΡΑΚΛΕΙΟ – ΕΛ.ΜΕ.ΠΑ.)	
337	ΛΟΓΙΣΤΙΚΗΣ ΚΑΙ ΧΡΗΜΑΤΟΟΙΚΟΝΟΜΙΚΗΣ (ΘΕΣΣΑΛΟΝΙΚΗ – ΠΑΝ. ΜΑΚΕΔ.)	
1604	ΛΟΓΙΣΤΙΚΗΣ ΚΑΙ ΧΡΗΜΑΤΟΟΙΚΟΝΟΜΙΚΗΣ (ΚΑΒΑΛΑ – ΔΙ.ΠΑ.Ε.)	
1513	ΛΟΓΙΣΤΙΚΗΣ ΚΑΙ ΧΡΗΜΑΤΟΟΙΚΟΝΟΜΙΚΗΣ (ΚΑΛΑΜΑΤΑ – ΠΑΝ. ΠΕΛ/ΝΗΣΟΥ)	
1545	ΛΟΓΙΣΤΙΚΗΣ ΚΑΙ ΧΡΗΜΑΤΟΟΙΚΟΝΟΜΙΚΗΣ (ΚΟΖΑΝΗ – ΠΑΝ.ΔΥΤ.ΜΑΚ.)	
1430	ΛΟΓΙΣΤΙΚΗΣ ΚΑΙ ΧΡΗΜΑΤΟΟΙΚΟΝΟΜΙΚΗΣ (ΛΑΡΙΣΑ – ΠΑΝ. ΘΕΣΣΑΛΙΑΣ)	
1244	ΛΟΓΙΣΤΙΚΗΣ ΚΑΙ ΧΡΗΜΑΤΟΟΙΚΟΝΟΜΙΚΗΣ (ΠΡΕΒΕΖΑ – ΠΑΝ. ΙΩΑΝΝΙΝΩΝ)	
314	ΜΑΡΚΕΤΙΝΓΚ ΚΑΙ ΕΠΙΚΟΙΝΩΝΙΑΣ (ΑΘΗΝΑ – Ο.Π.Α)	
157	ΝΑΥΤΙΛΙΑΚΩΝ ΣΠΟΥΔΩΝ (ΠΕΙΡΑΙΑΣ – ΠΑΝ. ΠΕΙΡΑΙΑ)	
180	ΝΑΥΤΙΛΙΑΣ ΚΑΙ ΕΠΙΧΕΙΡΗΜΑΤΙΚΩΝ ΥΠΗΡΕΣΙΩΝ (ΧΙΟΣ – ΠΑΝ. ΑΙΓΑΙΟΥ)	
152	ΟΙΚΟΝΟΜΙΚΗΣ ΚΑΙ ΠΕΡΙΦΕΡΕΙΑΚΗΣ ΑΝΑΠΤΥΞΗΣ (ΑΘΗΝΑ – ΠΑΝΤΕΙΟ)	
312	ΟΙΚΟΝΟΜΙΚΗΣ ΕΠΙΣΤΗΜΗΣ (ΑΘΗΝΑ – Ο.Π.Α)	
315	ΟΙΚΟΝΟΜΙΚΗΣ ΕΠΙΣΤΗΜΗΣ (ΠΕΙΡΑΙΑΣ – ΠΑΝ. ΠΕΙΡΑΙΑ)	
612	ΟΙΚΟΝΟΜΙΚΗΣ ΚΑΙ ΔΙΟΙΚΗΣΗΣ ΤΟΥΡΙΣΜΟΥ (ΧΙΟΣ)	

Πλαίσιο Πρόσβασης 22 (συνέχεια)

Κωδικός Σχολής	Υποχρεωτικά Μαθήματα (2):	Επιλεγόμενα Μαθήματα (2):
		<ul style="list-style-type: none"> • Νέα Ελληνικά • Μαθηματικά
	ΠΑΝΕΠΙΣΤΗΜΙΑ/ΣΧΟΛΗ/ΤΜΗΜΑ – ΕΛΛΑΔΑ	
309	ΟΙΚΟΝΟΜΙΚΩΝ ΕΠΙΣΤΗΜΩΝ (ΑΘΗΝΑ – ΕΚΠΑ)	
350	ΟΙΚΟΝΟΜΙΚΩΝ ΕΠΙΣΤΗΜΩΝ (ΒΟΛΟΣ – ΠΑΝ. ΘΕΣΣΑΛΙΑΣ)	
311	ΟΙΚΟΝΟΜΙΚΩΝ ΕΠΙΣΤΗΜΩΝ (ΘΕΣΣΑΛΟΝΙΚΗ – ΑΠΘ)	
317	ΟΙΚΟΝΟΜΙΚΩΝ ΕΠΙΣΤΗΜΩΝ (ΘΕΣΣΑΛΟΝΙΚΗ – ΠΑΝ. ΜΑΚΕΔΟΝΙΑΣ)	
345	ΟΙΚΟΝΟΜΙΚΩΝ ΕΠΙΣΤΗΜΩΝ (ΙΩΑΝΝΙΝΑ – ΠΑΝ. ΙΩΑΝΝΙΝΩΝ)	
1548	ΟΙΚΟΝΟΜΙΚΩΝ ΕΠΙΣΤΗΜΩΝ (ΚΑΣΤΟΡΙΑ – ΠΑΝ.ΔΥΤ. ΜΑΚ.)	
097	ΟΙΚΟΝΟΜΙΚΩΝ ΕΠΙΣΤΗΜΩΝ (ΚΟΜΟΤΗΝΗ – ΔΠΘ)	
319	ΟΙΚΟΝΟΜΙΚΩΝ ΕΠΙΣΤΗΜΩΝ (ΠΑΤΡΑ – ΠΑΝ. ΠΑΤΡΩΝ)	
321	ΟΙΚΟΝΟΜΙΚΩΝ ΕΠΙΣΤΗΜΩΝ (ΡΕΘΥΜΝΟ – ΠΑΝ. ΚΡΗΤΗΣ)	
1602	ΟΙΚΟΝΟΜΙΚΩΝ ΕΠΙΣΤΗΜΩΝ (ΣΕΡΡΕΣ – ΔΙ.ΠΑ.Ε.)	
361	ΟΙΚΟΝΟΜΙΚΩΝ ΕΠΙΣΤΗΜΩΝ (ΤΡΙΠΟΛΗ – ΠΑΝ. ΠΕΛ/ΝΗΣΟΥ)	
400	ΟΡΓΑΝΩΣΗΣ ΚΑΙ ΔΙΑΧΕΙΡΙΣΗΣ ΑΘΛΗΤΙΣΜΟΥ (ΣΠΑΡΤΗ – ΠΑΝ. ΠΕΛ/ΝΗΣΟΥ)	
313	ΟΡΓΑΝΩΣΗΣ ΚΑΙ ΔΙΟΙΚΗΣΗΣ ΕΠΙΧΕΙΡΗΣΕΩΝ (ΑΘΗΝΑ – Ο.Π.Α)	
1546	ΟΡΓΑΝΩΣΗΣ ΚΑΙ ΔΙΟΙΚΗΣΗΣ ΕΠΙΧΕΙΡΗΣΕΩΝ (ΓΡΕΒΕΝΑ – ΠΑΝ.ΔΥΤ.ΜΑΚ.)	
322	ΟΡΓΑΝΩΣΗΣ ΚΑΙ ΔΙΟΙΚΗΣΗΣ ΕΠΙΧΕΙΡΗΣΕΩΝ (ΘΕΣΣΑΛΟΝΙΚΗ – ΠΑΝ. ΜΑΚΕΔ.)	
316	ΟΡΓΑΝΩΣΗΣ ΚΑΙ ΔΙΟΙΚΗΣΗΣ ΕΠΙΧΕΙΡΗΣΕΩΝ (ΠΕΙΡΑΙΑΣ – ΠΑΝ. ΠΕΙΡΑΙΑ)	
1601	ΟΡΓΑΝΩΣΗΣ ΚΑΙ ΔΙΟΙΚΗΣΗΣ ΕΠΙΧΕΙΡΗΣΕΩΝ (ΣΕΡΡΕΣ – ΔΙ.ΠΑ.Ε.)	
1543	ΠΕΡΙΦΕΡΕΙΑΚΗΣ ΚΑΙ ΔΙΑΣΥΝΟΡΙΑΚΗΣ ΑΝΑΠΤΥΞΗΣ (ΚΟΖΑΝΗ – ΠΑΝ.ΔΥΤ.ΜΑΚ.)	
1064	ΠΕΡΙΦΕΡΕΙΑΚΗΣ ΚΑΙ ΟΙΚΟΝΟΜΙΚΗΣ ΑΝΑΠΤΥΞΗΣ (ΑΜΦΙΣΣΑ – ΓΕΩΠΟΝΙΚΟ ΠΑΝ.)	
329	ΣΤΑΤΙΣΤΙΚΗΣ (ΑΘΗΝΑ – Ο.Π.Α) (πρόσβαση και από το Πλαίσιο 19)	
1547	ΣΤΑΤΙΣΤΙΚΗΣ ΚΑΙ ΑΣΦΑΛΙΣΤΙΚΗΣ ΕΠΙΣΤΗΜΗΣ (ΓΡΕΒΕΝΑ – ΠΑΝ.ΔΥΤ.ΜΑΚ.)	
318	ΣΤΑΤΙΣΤΙΚΗΣ ΚΑΙ ΑΣΦΑΛΙΣΤΙΚΗΣ ΕΠΙΣΤΗΜΗΣ (ΠΕΙΡΑΙΑΣ – ΠΑΝ. ΠΕΙΡΑΙΑ)	
375	ΤΟΥΡΙΣΤΙΚΩΝ ΣΠΟΥΔΩΝ (ΠΕΙΡΑΙΑΣ – ΠΑΝ. ΠΕΙΡΑΙΑ)	
155	ΧΡΗΜΑΤΟΟΙΚΟΝΟΜΙΚΗΣ ΚΑΙ ΤΡΑΠΕΖΙΚΗΣ ΔΙΟΙΚΗΤΙΚΗΣ (ΠΕΙΡΑΙΑΣ – ΠΑΝ. ΠΕΙΡΑΙΑ)	
	ΣΤΡΑΤΙΩΤΙΚΕΣ ΣΧΟΛΕΣ (βλ. Σημ. 1)	
5501	ΣΤΡΑΤΙΩΤΙΚΗ ΣΧΟΛΗ ΑΞΙΩΜΑΤΙΚΩΝ ΣΩΜΑΤΩΝ (ΣΣΑΣ) – ΤΜΗΜΑ ΟΙΚΟΝΟΜΙΚΟ	

Σημ. 1: Στις πιο πάνω Στρατιωτικές Σχολές και στα Τμήματά τους, ενδέχεται να μην υπάρχουν διαθέσιμες θέσεις.

Πλαίσιο Πρόσβασης 23

	Υποχρεωτικά Μαθήματα (3):	Επιλεγόμενα Μαθήματα (1):
	<ul style="list-style-type: none"> • Νέα Ελληνικά • Μαθηματικά • Πληροφορική <u>ή</u> Ψηφιακά Ηλεκτρονικά II Τ.Σ. (Θ.Κ.) <u>ή</u> Ηλεκτρολογία III Τ.Σ. (Θ.Κ.) 	<ul style="list-style-type: none"> • Οικονομικά • Λογιστική • Φυσική • Βιολογία • Αγγλικά <u>ή</u> Αγγλικά 4ωρο Τ.Σ. • Σχεδιασμός και Τεχνολογία <u>ή</u> Τεχνολογία Τ.Σ. (Θ.Κ.)
Κωδικός Σχολής	ΠΑΝΕΠΙΣΤΗΜΙΑ/ΣΧΟΛΗ/ΤΜΗΜΑ – ΕΛΛΑΔΑ	
216	ΕΠΙΣΤΗΜΗΣ ΥΠΟΛΟΓΙΣΤΩΝ (ΗΡΑΚΛΕΙΟ – ΠΑΝ. ΚΡΗΤΗΣ) (πρόσβαση και από το Πλαίσιο 19)	
1211	ΕΦΑΡΜΟΣΜΕΝΗΣ ΠΛΗΡΟΦΟΡΙΚΗΣ – ΕΠΙΣΤΗΜΗ ΚΑΙ ΤΕΧΝΟΛΟΓΙΑ ΥΠΟΛΟΓΙΣΤΩΝ (ΘΕΣΣΑΛΟΝΙΚΗ – ΠΑΝ. ΜΑΚΕΔ.) (πρόσβαση και από το Πλαίσιο 19)	
1212	ΕΦΑΡΜΟΣΜΕΝΗΣ ΠΛΗΡΟΦΟΡΙΚΗΣ-ΠΛΗΡΟΦΟΡΙΑΚΑ ΣΥΣΤΗΜΑΤΑ (ΘΕΣΣΑΛΟΝΙΚΗ – ΠΑΝ. ΜΑΚΕΔ.) (πρόσβαση και από το Πλαίσιο 19)	
333	ΠΛΗΡΟΦΟΡΙΚΗΣ (ΑΘΗΝΑ – Ο.Π.Α)	
338	ΠΛΗΡΟΦΟΡΙΚΗΣ (ΘΕΣΣΑΛΟΝΙΚΗ – ΑΠΘ) (πρόσβαση και από το Πλαίσιο 24)	
1630	ΠΛΗΡΟΦΟΡΙΚΗΣ (ΚΑΒΑΛΑ – ΔΙ.ΠΑ.Ε.) (πρόσβαση και από το Πλαίσιο 24)	
1554	ΠΛΗΡΟΦΟΡΙΚΗΣ (ΚΑΣΤΟΡΙΑ – ΠΑΝ.ΔΥΤ.ΜΑΚ.) (πρόσβαση και από το Πλαίσιο 24)	
366	ΠΛΗΡΟΦΟΡΙΚΗΣ (ΚΕΡΚΥΡΑ – ΙΟΝΙΟ ΠΑΝ/ΜΙΟ) (πρόσβαση και από το Πλαίσιο 24)	
339	ΠΛΗΡΟΦΟΡΙΚΗΣ (ΠΕΙΡΑΙΑΣ – ΠΑΝ. ΠΕΙΡΑΙΑ)	
412	ΠΛΗΡΟΦΟΡΙΚΗΣ ΚΑΙ ΤΗΛΕΜΑΤΙΚΗΣ (ΑΘΗΝΑ – ΧΑΡΟΚΟΠΕΙΟ) (πρόσβαση και από το Πλαίσιο 24)	
330	ΠΛΗΡΟΦΟΡΙΚΗΣ ΚΑΙ ΤΗΛΕΠΙΚΟΙΝΩΝΙΩΝ (ΑΘΗΝΑ – ΕΚΠΑ) (πρόσβαση και από το Πλαίσιο 24)	
1250	ΠΛΗΡΟΦΟΡΙΚΗΣ ΚΑΙ ΤΗΛΕΠΙΚΟΙΝΩΝΙΩΝ (ΑΡΤΑ – ΠΑΝ. ΙΩΑΝΝΙΝΩΝ) (πρόσβαση και από το Πλαίσιο 24)	
099	ΠΛΗΡΟΦΟΡΙΚΗΣ ΚΑΙ ΤΗΛΕΠΙΚΟΙΝΩΝΙΩΝ (ΛΑΜΙΑ – ΠΑΝ. ΘΕΣΣΑΛΙΑΣ) (πρόσβαση και από το Πλαίσιο 24)	
098	ΠΛΗΡΟΦΟΡΙΚΗΣ ΚΑΙ ΤΗΛΕΠΙΚΟΙΝΩΝΙΩΝ (ΤΡΙΠΟΛΗ – ΠΑΝ. ΠΕΛ/ΝΗΣΟΥ) (πρόσβαση και από το Πλαίσιο 24)	
369	ΠΛΗΡΟΦΟΡΙΚΗΣ ΜΕ ΕΦΑΡΜΟΓΕΣ ΣΤΗ ΒΙΟΪΑΤΡΙΚΗ (ΛΑΜΙΑ – ΠΑΝ. ΘΕΣΣΑΛΙΑΣ) (πρόσβαση και από το Πλαίσιο 24)	
1439	ΨΗΦΙΑΚΩΝ ΣΥΣΤΗΜΑΤΩΝ (ΛΑΡΙΣΑ – ΠΑΝ. ΘΕΣΣΑΛΙΑΣ) (πρόσβαση και από το Πλαίσιο 19)	
262	ΨΗΦΙΑΚΩΝ ΣΥΣΤΗΜΑΤΩΝ (ΠΕΙΡΑΙΑΣ – ΠΑΝ. ΠΕΙΡΑΙΑ) (πρόσβαση και από το Πλαίσιο 19)	
1519	ΨΗΦΙΑΚΩΝ ΣΥΣΤΗΜΑΤΩΝ (ΣΠΑΡΤΗ – ΠΑΝ. ΠΕΛ/ΝΗΣΟΥ) (πρόσβαση και από το Πλαίσιο 19)	

Πλαίσιο Πρόσβασης 24

Κωδικός Σχολής	Υποχρεωτικά Μαθήματα (4):	
	<ul style="list-style-type: none"> • Νέα Ελληνικά • Μαθηματικά • Φυσική • Πληροφορική <u>ή</u> Ψηφιακά Ηλεκτρονικά II Τ.Σ. (Θ.Κ.) <u>ή</u> Ηλεκτρολογία III Τ.Σ. (Θ.Κ.) 	
	ΠΑΝΕΠΙΣΤΗΜΙΑ/ΣΧΟΛΗ/ΤΜΗΜΑ – ΚΥΠΡΟΣ	
4105	ΠΛΗΡΟΦΟΡΙΚΗΣ (Π.Κ.)	
	ΠΑΝΕΠΙΣΤΗΜΙΑ/ΣΧΟΛΗ/ΤΜΗΜΑ – ΕΛΛΑΔΑ	
338	ΠΛΗΡΟΦΟΡΙΚΗΣ (ΘΕΣΣΑΛΟΝΙΚΗ – ΑΠΘ) (πρόσβαση και από το Πλαίσιο 23)	
1630	ΠΛΗΡΟΦΟΡΙΚΗΣ (ΚΑΒΑΛΑ – ΔΙ.ΠΑ.Ε.) (πρόσβαση και από το Πλαίσιο 23)	
1554	ΠΛΗΡΟΦΟΡΙΚΗΣ (ΚΑΣΤΟΡΙΑ – ΠΑΝ.ΔΥΤ.ΜΑΚ.) (πρόσβαση και από το Πλαίσιο 23)	
366	ΠΛΗΡΟΦΟΡΙΚΗΣ (ΚΕΡΚΥΡΑ – ΙΟΝΙΟ ΠΑΝ/ΜΙΟ) (πρόσβαση και από το Πλαίσιο 23)	
412	ΠΛΗΡΟΦΟΡΙΚΗΣ ΚΑΙ ΤΗΛΕΜΑΤΙΚΗΣ (ΑΘΗΝΑ – ΧΑΡΟΚΟΠΕΙΟ) (πρόσβαση και από το Πλαίσιο 23)	
099	ΠΛΗΡΟΦΟΡΙΚΗΣ ΚΑΙ ΤΗΛΕΠΙΚΟΙΝΩΝΙΩΝ (ΛΑΜΙΑ – ΠΑΝ. ΘΕΣΣΑΛΙΑΣ) (πρόσβαση και από το Πλαίσιο 23)	
330	ΠΛΗΡΟΦΟΡΙΚΗΣ ΚΑΙ ΤΗΛΕΠΙΚΟΙΝΩΝΙΩΝ (ΑΘΗΝΑ – ΕΚΠΑ) (πρόσβαση και από το Πλαίσιο 23)	
1250	ΠΛΗΡΟΦΟΡΙΚΗΣ ΚΑΙ ΤΗΛΕΠΙΚΟΙΝΩΝΙΩΝ (ΑΡΤΑ – ΠΑΝ. ΙΩΑΝΝΙΝΩΝ) (πρόσβαση και από το Πλαίσιο 23)	
098	ΠΛΗΡΟΦΟΡΙΚΗΣ ΚΑΙ ΤΗΛΕΠΙΚΟΙΝΩΝΙΩΝ (ΤΡΙΠΟΛΗ – ΠΑΝ. ΠΕΛ/ΝΗΣΟΥ) (πρόσβαση και από το Πλαίσιο 23)	
369	ΠΛΗΡΟΦΟΡΙΚΗΣ ΜΕ ΕΦΑΡΜΟΓΕΣ ΣΤΗ ΒΙΟΪΑΤΡΙΚΗ (ΛΑΜΙΑ – ΠΑΝ. ΘΕΣΣΑΛΙΑΣ) (πρόσβαση και από το Πλαίσιο 23)	

Πλαίσιο Πρόσβασης 25

Κωδικός Σχολής	Υποχρεωτικά Μαθήματα (2):	Επιλεγόμενα Μαθήματα (1):
	<ul style="list-style-type: none"> • Νέα Ελληνικά • Αγγλικά <u>ή</u> Αγγλικά 4ωρο Τ.Σ. 	<ul style="list-style-type: none"> • Ιστορία • Οικονομικά • Λογιστική • Σχεδιασμός και Τεχνολογία <u>ή</u> Τεχνολογία Τ.Σ. (Θ.Κ.) <u>ή</u> Τεχνολογία Τ.Σ. (Π.Κ.) • Γαλλικά <u>ή</u> Άλλη Ξένη Γλώσσα* • Φυσική • Χημεία • Βιολογία • Μαθηματικά <u>ή</u> Μαθηματικά Κ.Κ.
	* Γερμανικά, Ιταλικά, Ισπανικά, Ρωσικά, Τουρκικά	
	ΑΝΩΤΕΡΟ ΞΕΝΟΔΟΧΕΙΑΚΟ ΙΝΣΤΙΤΟΥΤΟ ΚΥΠΡΟΥ (Α.Ξ.Ι.Κ.)	
5302	ΜΑΓΕΙΡΙΚΕΣ ΤΕΧΝΕΣ (3 έτη – ΓΛΩΣΣΑ ΔΙΔΑΣΚΑΛΙΑΣ ΑΓΓΛΙΚΗ)	
5305	ΞΕΝΟΔΟΧΕΙΑΚΗ ΚΑΙ ΤΟΥΡΙΣΤΙΚΗ ΔΙΕΥΘΥΝΣΗ (3 έτη – ΓΛΩΣΣΑ ΔΙΔΑΣΚΑΛΙΑΣ ΑΓΓΛΙΚΗ)	

Πλαίσιο Πρόσβασης 26

	Υποχρεωτικά Μαθήματα (1):	Επιλεγόμενα Μαθήματα (2):
	<ul style="list-style-type: none"> Νέα Ελληνικά 	<ul style="list-style-type: none"> Ιστορία Αρχαία Ελληνικά Λατινικά Οικονομικά Λογιστική Πληροφορική Φυσική ή Φυσική 4ωρο Τ.Σ Σχεδιασμός και Τεχνολογία <u>ή</u> Τεχνολογία Τ.Σ. (Θ.Κ.) <u>ή</u> Τεχνολογία Τ.Σ. (Π.Κ.) Αγγλικά <u>ή</u> Αγγλικά 4ωρο Τ.Σ. Γαλλικά <u>ή</u> Άλλη Ξένη Γλώσσα* Χημεία Βιολογία Μαθηματικά <u>ή</u> Μαθηματικά Κ.Κ
Κωδικός Σχολής	* Γερμανικά, Ιταλικά, Ισπανικά, Ρωσικά, Τουρκικά	
	ΑΝΩΤΕΡΟ ΞΕΝΟΔΟΧΕΙΑΚΟ ΙΝΣΤΙΤΟΥΤΟ ΚΥΠΡΟΥ (Α.Ξ.Ι.Κ.)	
5303	ΜΑΓΕΙΡΙΚΕΣ ΤΕΧΝΕΣ (3 έτη – ΓΛΩΣΣΑ ΔΙΔΑΣΚΑΛΙΑΣ ΕΛΛΗΝΙΚΗ)	
	ΑΝΩΤΕΡΕΣ ΣΧΟΛΕΣ ΤΟΥΡΙΣΤΙΚΗΣ ΕΚΠΑΙΔΕΥΣΗΣ ΕΛΛΑΔΑΣ	
614	ΑΝΩΤΕΡΗ ΣΧΟΛΗ ΤΟΥΡΙΣΤΙΚΗΣ ΕΚΠΑΙΔΕΥΣΗΣ ΚΡΗΤΗΣ (ΑΣΤΕΚ)	
613	ΑΝΩΤΕΡΗ ΣΧΟΛΗ ΤΟΥΡΙΣΤΙΚΗΣ ΕΚΠΑΙΔΕΥΣΗΣ ΡΟΔΟΥ (ΑΣΤΕΡ)	

Πλαίσιο Πρόσβασης 27

	Υποχρεωτικά Μαθήματα (2):	Επιλεγόμενα Μαθήματα (2):
	<ul style="list-style-type: none"> • Νέα Ελληνικά • Μαθηματικά <u>ή</u> Μαθηματικά Κ.Κ. 	<ul style="list-style-type: none"> • Φυσική • Βιολογία • Ιστορία • Αρχαία Ελληνικά • Αγγλικά <u>ή</u> Αγγλικά 4ωρο Τ.Σ. <u>ή</u> Γαλλικά <u>ή</u> Άλλη Ξένη Γλώσσα* • Οικονομικά • Λογιστική • Πληροφορική • Σχεδιασμός και Τεχνολογία <u>ή</u> Τεχνολογία Τ.Σ. (Θ.Κ.) <u>ή</u> Τεχνολογία Τ.Σ. (Π.Κ.) • Εικαστικές Εφαρμογές • Γραφικές Τέχνες (βλ. Πίνακα Μαθημάτων με Περιορισμούς σελ. 8)
Κωδικός Σχολής	* Γερμανικά, Ιταλικά, Ισπανικά, Ρωσικά, Τουρκικά	
	ΠΑΝΕΠΙΣΤΗΜΙΑ/ΣΧΟΛΗ/ΤΜΗΜΑ – ΚΥΠΡΟΣ	
5121	ΔΙΟΙΚΗΣΗΣ ΞΕΝΟΔΟΧΕΙΩΝ ΚΑΙ ΤΟΥΡΙΣΜΟΥ (Τ.Π.Κ.)	
5122	ΕΠΙΚΟΙΝΩΝΙΑΣ ΚΑΙ ΣΠΟΥΔΩΝ ΔΙΑΔΙΚΤΥΟΥ (Τ.Π.Κ.)	
5125	ΠΟΛΥΜΕΣΩΝ ΚΑΙ ΓΡΑΦΙΚΩΝ ΤΕΧΝΩΝ (ΠΟΛΥΜΕΣΩΝ) (Τ.Π.Κ.)	
5126	ΠΟΛΥΜΕΣΩΝ ΚΑΙ ΓΡΑΦΙΚΩΝ ΤΕΧΝΩΝ (ΓΡΑΦΙΚΩΝ ΤΕΧΝΩΝ) (Τ.Π.Κ.)	
5128	ΟΛΟΚΛΗΡΩΜΕΝΗ ΕΠΙΚΟΙΝΩΝΙΑ ΜΑΡΚΕΤΙΝΓΚ (Τ.Π.Κ.)	
	ΠΑΝΕΠΙΣΤΗΜΙΑ/ΣΧΟΛΗ/ΤΜΗΜΑ – ΕΛΛΑΔΑ	
674	ΓΡΑΦΙΣΤΙΚΗΣ ΚΑΙ ΟΠΤΙΚΗΣ ΕΠΙΚΟΙΝΩΝΙΑΣ (ΑΙΓΑΛΕΩ – ΠΑΝ.ΔΥΤ.ΑΤΤΙΚΗΣ)	
1627	ΔΗΜΙΟΥΡΓΙΚΟΥ ΣΧΕΔΙΑΣΜΟΥ ΚΑΙ ΕΝΔΥΣΗΣ (ΚΙΛΚΙΣ – ΔΙ.ΠΑ.Ε.)	
1655	ΔΙΟΙΚΗΣΗΣ ΕΠΙΧΕΙΡΗΣΕΩΝ ΚΑΙ ΤΟΥΡΙΣΜΟΥ (ΗΡΑΚΛΕΙΟ – ΕΛ.ΜΕ.ΠΑ.)	
1605	ΔΙΟΙΚΗΣΗΣ ΟΡΓΑΝΙΣΜΩΝ, ΜΑΡΚΕΤΙΝΓΚ ΚΑΙ ΤΟΥΡΙΣΜΟΥ (ΘΕΣΣΑΛΟΝΙΚΗ – ΔΙ.ΠΑ.Ε.)	
670	ΔΙΟΙΚΗΣΗΣ ΤΟΥΡΙΣΜΟΥ (ΑΙΓΑΛΕΩ – ΠΑΝ.ΔΥΤ.ΑΤΤΙΚΗΣ)	
1283	ΔΙΟΙΚΗΣΗΣ ΤΟΥΡΙΣΜΟΥ (ΠΑΤΡΑ – ΠΑΝ. ΠΑΤΡΩΝ)	
1551	ΕΠΙΚΟΙΝΩΝΙΑΣ ΚΑΙ ΨΗΦΙΑΚΩΝ ΜΕΣΩΝ (ΚΑΣΤΟΡΙΑ – ΠΑΝ.ΔΥΤ.ΜΑΚ.)	
675	ΕΣΩΤΕΡΙΚΗΣ ΑΡΧΙΤΕΚΤΟΝΙΚΗΣ (ΑΙΓΑΛΕΩ – ΠΑΝ.ΔΥΤ.ΑΤΤΙΚΗΣ)	
1626	ΕΣΩΤΕΡΙΚΗΣ ΑΡΧΙΤΕΚΤΟΝΙΚΗΣ (ΣΕΡΡΕΣ – ΔΙ.ΠΑ.Ε.)	
384	ΘΕΩΡΙΑΣ ΚΑΙ ΙΣΤΟΡΙΑΣ ΤΗΣ ΤΕΧΝΗΣ (ΑΘΗΝΑ – Α.Σ.Κ.Τ.) (πρόσβαση και από το Πλαίσιο 6)	
173	ΙΣΤΟΡΙΑΣ ΚΑΙ ΦΙΛΟΣΟΦΙΑΣ ΤΗΣ ΕΠΙΣΤΗΜΗΣ (ΑΘΗΝΑ – ΕΚΠΑ)	
163	ΚΙΝΗΜΑΤΟΓΡΑΦΟΥ (ΘΕΣΣΑΛΟΝΙΚΗ – ΑΠΘ)	
1542	ΜΗΧΑΝΙΚΩΝ ΣΧΕΔΙΑΣΗΣ ΠΡΟΪΟΝΤΩΝ ΚΑΙ ΣΥΣΤΗΜΑΤΩΝ (ΚΟΖΑΝΗ – ΠΑΝ.ΔΥΤ.ΜΑΚ.) (πρόσβαση και από το Πλαίσιο 19)	
238	ΜΗΧΑΝΙΚΩΝ ΣΧΕΔΙΑΣΗΣ ΠΡΟΪΟΝΤΩΝ ΚΑΙ ΣΥΣΤΗΜΑΤΩΝ (ΣΥΡΟΣ – ΠΑΝ. ΑΙΓΑΙΟΥ) (πρόσβαση και από το Πλαίσιο 19)	
1664	ΜΟΥΣΙΚΗΣ ΤΕΧΝΟΛΟΓΙΑΣ ΚΑΙ ΑΚΟΥΣΤΙΚΗΣ (ΡΕΘΥΜΝΟ – ΕΛ.ΜΕ.ΠΑ.) (πρόσβαση και από το Πλαίσιο 11)	
1517	ΠΑΡΑΣΤΑΤΙΚΩΝ ΚΑΙ ΨΗΦΙΑΚΩΝ ΤΕΧΝΩΝ (ΝΑΥΠΛΙΟ – ΠΑΝ. ΠΕΛ/ΝΗΣΟΥ)	
1435	ΠΟΛΙΤΙΣΜΟΥ ΚΑΙ ΔΗΜΙΟΥΡΓΙΚΩΝ ΜΕΣΩΝ ΚΑΙ ΒΙΟΜΗΧΑΝΙΩΝ (ΒΟΛΟΣ - ΠΑΝ. ΘΕΣΣΑΛΙΑΣ) (πρόσβαση και από το Πλαίσιο 6)	
1008	ΤΕΧΝΟΛΟΓΙΩΝ ΨΗΦΙΑΚΗΣ ΒΙΟΜΗΧΑΝΙΑΣ (ΨΑΧΝΑ ΕΥΒΟΙΑΣ – ΕΚΠΑ) (πρόσβαση και από το Πλαίσιο 19)	
677	ΦΩΤΟΓΡΑΦΙΑΣ ΚΑΙ ΟΠΤΙΚΟΑΚΟΥΣΤΙΚΩΝ ΤΕΧΝΩΝ (ΑΙΓΑΛΕΩ – ΠΑΝ.ΔΥΤ.ΑΤΤΙΚΗΣ)	
367	ΤΕΧΝΩΝ ΗΧΟΥ ΚΑΙ ΕΙΚΟΝΑΣ (ΚΕΡΚΥΡΑ – ΙΟΝΙΟ ΠΑΝ/ΜΙΟ) (πρόσβαση και από το Πλαίσιο 19)	
1455	ΤΟΥΡΙΣΜΟΥ (ΚΕΡΚΥΡΑ – ΙΟΝΙΟ ΠΑΝ/ΜΙΟ)	
1456	ΨΗΦΙΑΚΩΝ ΜΕΣΩΝ ΚΑΙ ΕΠΙΚΟΙΝΩΝΙΑΣ (ΑΡΓΟΣΤΟΛΙ – ΙΟΝΙΟ ΠΑΝ/ΜΙΟ)	
1011	ΨΗΦΙΑΚΩΝ ΤΕΧΝΩΝ ΚΑΙ ΚΙΝΗΜΑΤΟΓΡΑΦΟΥ (ΨΑΧΝΑ ΕΥΒΟΙΑΣ – ΕΚΠΑ) (πρόσβαση και από το Πλαίσιο 19)	

Πλαίσιο Πρόσβασης 28

Κωδικός Σχολής	Υποχρεωτικά Μαθήματα (2):	Επιλεγόμενα Μαθήματα (2):
		<ul style="list-style-type: none"> • Νέα Ελληνικά • Χημεία <u>ή</u> Βιολογία
	ΠΑΝΕΠΙΣΤΗΜΙΑ/ΣΧΟΛΗ/ΤΜΗΜΑ – ΚΥΠΡΟΣ	
3121	ΝΟΣΗΛΕΥΤΙΚΗΣ (Τ.Π.Κ.)	
	ΠΑΝΕΠΙΣΤΗΜΙΑ/ΣΧΟΛΗ/ΤΜΗΜΑ – ΕΛΛΑΔΑ	
678	ΒΙΟΪΑΤΡΙΚΩΝ ΕΠΙΣΤΗΜΩΝ (ΑΙΓΑΛΕΩ – ΠΑΝ.ΔΥΤ.ΑΤΤΙΚΗΣ) (βλ. Σημ. 4)	
1615	ΒΙΟΪΑΤΡΙΚΩΝ ΕΠΙΣΤΗΜΩΝ (ΘΕΣΣΑΛΟΝΙΚΗ – ΔΙ.ΠΑ.Ε.) (βλ. Σημ. 5)	
1425	ΔΗΜΟΣΙΑΣ ΚΑΙ ΕΝΙΑΙΑΣ ΥΓΕΙΑΣ (ΚΑΡΔΙΤΣΑ – ΠΑΝ. ΘΕΣΣΑΛΙΑΣ)	
679	ΔΗΜΟΣΙΑΣ ΚΑΙ ΚΟΙΝΟΤΙΚΗΣ ΥΓΕΙΑΣ (ΑΙΓΑΛΕΩ – ΠΑΝ.ΔΥΤ.ΑΤΤΙΚΗΣ)	
680	ΕΡΓΟΘΕΡΑΠΕΙΑΣ (ΑΙΓΑΛΕΩ – ΠΑΝ.ΔΥΤ.ΑΤΤΙΚΗΣ)	
1558	ΕΡΓΟΘΕΡΑΠΕΙΑΣ (ΠΤΟΛΕΜΑΪΔΑ – ΠΑΝ.ΔΥΤ.ΜΑΚ.)	
1245	ΛΟΓΟΘΕΡΑΠΕΙΑΣ (ΙΩΑΝΝΙΝΑ – ΠΑΝ. ΙΩΑΝΝΙΝΩΝ) (πρόσβαση και από το Πλαίσιο 10) (βλ. Σημ.3)	
1515	ΛΟΓΟΘΕΡΑΠΕΙΑΣ (ΚΑΛΑΜΑΤΑ – ΠΑΝ. ΠΕΛ/ΝΗΣΟΥ) (πρόσβαση και από το Πλαίσιο 10) (βλ. Σημ.3)	
1274	ΛΟΓΟΘΕΡΑΠΕΙΑΣ (ΠΑΤΡΑ – ΠΑΝ.ΠΑΤΡΩΝ) (πρόσβαση και από το Πλαίσιο 10) (βλ. Σημ.3)	
681	ΜΑΙΕΥΤΙΚΗΣ (ΑΙΓΑΛΕΩ – ΠΑΝ.ΔΥΤ.ΑΤΤΙΚΗΣ)	
1614	ΜΑΙΕΥΤΙΚΗΣ (ΘΕΣΣΑΛΟΝΙΚΗ – ΔΙ.ΠΑ.Ε.)	
1553	ΜΑΙΕΥΤΙΚΗΣ (ΠΤΟΛΕΜΑΪΔΑ – ΠΑΝ.ΔΥΤ.ΜΑΚ.)	
306	ΝΟΣΗΛΕΥΤΙΚΗΣ (ΑΘΗΝΑ – ΕΚΠΑ)	
682	ΝΟΣΗΛΕΥΤΙΚΗΣ (ΑΙΓΑΛΕΩ – ΠΑΝ.ΔΥΤ.ΑΤΤΙΚΗΣ)	
1617	ΝΟΣΗΛΕΥΤΙΚΗΣ (ΔΙΔΥΜΟΤΕΙΧΟ – ΔΙ.ΠΑ.Ε.)	
1651	ΝΟΣΗΛΕΥΤΙΚΗΣ (ΗΡΑΚΛΕΙΟ – ΕΛ.ΜΕ.ΠΑ.)	
1618	ΝΟΣΗΛΕΥΤΙΚΗΣ (ΘΕΣΣΑΛΟΝΙΚΗ – ΔΙ.ΠΑ.Ε.)	
1249	ΝΟΣΗΛΕΥΤΙΚΗΣ (ΙΩΑΝΝΙΝΑ – ΠΑΝ. ΙΩΑΝΝΙΝΩΝ)	
1433	ΝΟΣΗΛΕΥΤΙΚΗΣ (ΛΑΡΙΣΑ – ΠΑΝ. ΘΕΣΣΑΛΙΑΣ)	
1272	ΝΟΣΗΛΕΥΤΙΚΗΣ (ΠΑΤΡΑ – ΠΑΝ. ΠΑΤΡΩΝ)	
190	ΝΟΣΗΛΕΥΤΙΚΗΣ (ΤΡΙΠΟΛΗ – ΠΑΝ. ΠΕΛ/ΝΗΣΟΥ)	
683	ΦΥΣΙΚΟΘΕΡΑΠΕΙΑΣ (ΑΙΓΑΛΕΩ – ΠΑΝ.ΔΥΤ.ΑΤΤΙΚΗΣ)	
1273	ΦΥΣΙΚΟΘΕΡΑΠΕΙΑΣ (ΑΙΓΙΟ – ΠΑΝ. ΠΑΤΡΩΝ)	
1616	ΦΥΣΙΚΟΘΕΡΑΠΕΙΑΣ (ΘΕΣΣΑΛΟΝΙΚΗ – ΔΙ.ΠΑ.Ε)	
1438	ΦΥΣΙΚΟΘΕΡΑΠΕΙΑΣ (ΛΑΜΙΑ – ΠΑΝ. ΘΕΣΣΑΛΙΑΣ)	
1520	ΦΥΣΙΚΟΘΕΡΑΠΕΙΑΣ (ΣΠΑΡΤΗ – ΠΑΝ. ΠΕΛ/ΝΗΣΟΥ)	
	ΣΤΡΑΤΙΩΤΙΚΕΣ ΣΧΟΛΕΣ (βλ. Σημ. 1)	
3501	ΣΧΟΛΗ ΑΞΙΩΜΑΤΙΚΩΝ ΝΟΣΗΛΕΥΤΙΚΗΣ	

Σημ. 1: Στις πιο πάνω Στρατιωτικές Σχολές και στα Τμήματά τους, ενδέχεται να μην υπάρχουν διαθέσιμες θέσεις.

Σημ. 3: Οι υποψήφιοι δεν μπορούν να παρακολουθήσουν το συγκεκριμένο πρόγραμμα σπουδών αν παρουσιάζουν: Κώφωση-βαρηκοΐα, δυσαρθρία, τραύλισμα, εγκεφαλοπάθεια που επηρεάζει τη λειτουργία λόγου-άρθρωσης ή παθολογική φωνή. Όσοι εισάγονται στα τμήματα αυτά, υποβάλλονται σε σχετικές εξετάσεις με ευθύνη του τμήματος και αν διαπιστωθεί ότι κάποιος παρουσιάζει μία από τις παραπάνω παθήσεις, διαγράφεται από το τμήμα.

Σημ. 4: Το Τμήμα Βιοϊατρικών Επιστημών του ΠΑΝ.ΔΥΤ.ΑΤΤΙΚΗΣ περιλαμβάνει τις ακόλουθες Κατευθύνσεις: Αισθητικής και Κοσμητολογίας, Ακτινολογίας και Ακτινοθεραπείας, Ιατρικών Εργαστηρίων, Οδοντικής Τεχνολογίας και Οπτικής και Οπτομετρίας.

Σημ. 5: Το Τμήμα ΒΙΟΪΑΤΡΙΚΩΝ ΕΠΙΣΤΗΜΩΝ του ΔΙΕΘΝΟΥΣ ΠΑΝΕΠΙΣΤΗΜΙΟΥ της ΕΛΛΑΔΑΣ αποτελεί αυτόνομο Τμήμα τετραετούς φοίτησης με ενιαίο Πρόγραμμα Σπουδών χωρίς κατευθύνσεις.

Πλαίσιο Πρόσβασης 29		
Κωδικός Σχολής	Υποχρεωτικά Μαθήματα (3): <ul style="list-style-type: none"> • Νέα Ελληνικά • Αγγλικά • Γαλλικά <u>ή</u> Γερμανικά 	Επιλεγόμενα Μαθήματα (1): <ul style="list-style-type: none"> • Αρχαία Ελληνικά • Λατινικά • Ιστορία • Μαθηματικά <u>ή</u> Μαθηματικά Κ.Κ. • Οικονομικά • Γαλλικά <u>ή</u> Άλλη Ξένη Γλώσσα*
	* Γερμανικά, Ιταλικά, Ισπανικά, Ρωσικά, Τουρκικά	
	ΠΑΝΕΠΙΣΤΗΜΙΑ/ΣΧΟΛΗ/ΤΜΗΜΑ – ΚΥΠΡΟΣ	
1116	ΓΑΛΛΙΚΩΝ ΚΑΙ ΕΥΡΩΠΑΪΚΩΝ ΣΠΟΥΔΩΝ (Π.Κ.) (πρόσβαση και από το Πλαίσιο 2)	

Πλαίσιο Πρόσβασης 30		
Κωδικός Σχολής	Υποχρεωτικά Μαθήματα (2): <ul style="list-style-type: none"> • Νέα Ελληνικά • Μαθηματικά <u>ή</u> Μαθηματικά Κ.Κ. 	Επιλεγόμενα Μαθήματα (2): <ul style="list-style-type: none"> • Φυσική <u>ή</u> Φυσική 4ωρο Τ.Σ. • Χημεία • Βιολογία • Πληροφορική • Σχεδιασμός και Τεχνολογία <u>ή</u> Τεχνολογία Τ.Σ. (Θ.Κ.) <u>ή</u> Τεχνολογία Τ.Σ. (Π.Κ.) • Ελεύθερο – Προοπτικό Σχέδιο • Αρχιτεκτονικό – Τεχνικό Σχέδιο <u>ή</u> Αρχιτεκτονικό Σχέδιο Τ.Σ. (Θ.Κ.) • Αγγλικά <u>ή</u> Αγγλικά 4ωρο Τ.Σ. • Ιστορία • Εικαστικές Εφαρμογές • Γραφικές Τέχνες (βλ. Πίνακα Μαθημάτων με Περιορισμούς σελ. 8) • Λογιστική • Οικονομικά
	ΑΝΩΤΑΤΗ ΣΧΟΛΗ ΠΑΙΔΑΓΩΓΙΚΗΣ ΚΑΙ ΤΕΧΝΟΛΟΓΙΚΗΣ ΕΚΠΑΙΔΕΥΣΗΣ (Α.Σ.ΠΑΙ.Τ.Ε.)	
497	ΕΚΠΑΙΔΕΥΤΙΚΩΝ ΗΛΕΚΤΡΟΛΟΓΩΝ ΜΗΧΑΝΙΚΩΝ ΚΑΙ ΕΚΠΑΙΔΕΥΤΙΚΩΝ ΗΛΕΚΤΡΟΝΙΚΩΝ ΜΗΧΑΝΙΚΩΝ – ΕΚΠΑΙΔΕΥΤΙΚΩΝ ΗΛΕΚΤΡΟΛΟΓΩΝ ΜΗΧΑΝΙΚΩΝ	
507	ΕΚΠΑΙΔΕΥΤΙΚΩΝ ΗΛΕΚΤΡΟΛΟΓΩΝ ΜΗΧΑΝΙΚΩΝ ΚΑΙ ΕΚΠΑΙΔΕΥΤΙΚΩΝ ΗΛΕΚΤΡΟΝΙΚΩΝ ΜΗΧΑΝΙΚΩΝ – ΕΚΠΑΙΔΕΥΤΙΚΩΝ ΗΛΕΚΤΡΟΝΙΚΩΝ ΜΗΧΑΝΙΚΩΝ	
477	ΕΚΠΑΙΔΕΥΤΙΚΩΝ ΜΗΧΑΝΟΛΟΓΩΝ ΜΗΧΑΝΙΚΩΝ	
776	ΕΚΠΑΙΔΕΥΤΙΚΩΝ ΠΟΛΙΤΙΚΩΝ ΜΗΧΑΝΙΚΩΝ	

ΕΥΡΕΤΗΡΙΟ ΣΠΟΥΔΩΝ ΜΕ ΒΑΣΗ ΤΑ ΕΠΙΣΤΗΜΟΝΙΚΑ ΠΕΔΙΑ ΚΥΠΡΟΥ ΚΑΙ ΕΛΛΑΔΑΣ ΚΑΙ ΤΑ ΠΛΑΙΣΙΑ ΠΡΟΣΒΑΣΗΣ

Το συγκεκριμένο Ευρετήριο μπορεί να χρησιμοποιηθεί για σύντομη αναζήτηση και δεν αντικαθιστά τους Πίνακες με τα Πλαίσια Πρόσβασης. Ως εκ τούτου, για την πρόσβαση σε κάθε Τμήμα των Επιστημονικών Πεδίων καλούνται οι υποψήφιοι/ες να ανατρέχουν στους Πίνακες των Πλαισίων Πρόσβασης και των Επιστημονικών Πεδίων

5. Παράρτημα: Ευρετήριο Σπουδών

Α	ΠΛΑΙΣΙΟ	Επ.Πεδίο Κύπρου	Επ.Πεδίο Ελλάδας
Αγγλικές Σπουδές	1	1	1
Αγρονόμοι - Τοπογράφοι Μηχανικοί Αγρονόμοι και Τοπογράφοι Μηχανικοί-Μηχανικοί Γεωπληροφορικής	19		2
Αγροτική Ανάπτυξη	14, 22		2, 3
Αγροτική Οικονομία και Ανάπτυξη	22		4
Αγροτική Ανάπτυξη, Αγροδιατροφή και Διαχείριση Φυσικών Πόρων	14		3, 4
Αγροτική Βιοτεχνολογία και Οινολογία	21		2, 3
Αγωγή και Φροντίδα στην Πρώιμη Παιδική Ηλικία	10		1,2,3,4
Αεροδιαστημική Επιστήμη και Τεχνολογία	19		2
Ανώτατες Εκκλησιαστικές Ακαδημίες <ul style="list-style-type: none"> • Πρόγραμμα Ιερατικών Σπουδών • Πρόγραμμα Εκκλησιαστικής Μουσικής και Ψαλτικής • Πρόγραμμα Διαχείρισης Εκκλησιαστικών Κειμηλίων 	7 19		<ul style="list-style-type: none"> • 1 • 1 • 2
Ανώτατες Σχολές Παιδαγωγικής και Τεχνολογικής Εκπαίδευσης (Α.Σ.ΠΑΙ.ΤΕ.)	30		2
Ανώτερες Σχολές Τουριστικής Εκπαίδευσης (Α.Σ.Τ.Ε.)	26		1, 4
Αξιοποίηση Φυσικών Πόρων και Γεωργικής Μηχανικής	19		2, 3
Αρχειονομία, Βιβλιοθηκονομία και Μουσειολογία	6		1
Αρχειονομία, Βιβλιοθηκονομία και Συστήματα Πληροφόρησης	6		1
Αρχιτεκτονική (Ενοποιημένος Τίτλος Σπουδών Μεταπτυχιακού Επιπέδου Αρχιτεκτονικής) (Π.Κ.) Αρχιτεκτονική Μηχανική	18	2	2

ΕΥΡΕΤΗΡΙΟ ΣΠΟΥΔΩΝ ΜΕ ΒΑΣΗ ΤΑ ΕΠΙΣΤΗΜΟΝΙΚΑ ΠΕΔΙΑ ΚΥΠΡΟΥ ΚΑΙ ΕΛΛΑΔΑΣ ΚΑΙ ΤΑ ΠΛΑΙΣΙΑ ΠΡΟΣΒΑΣΗΣ

Το συγκεκριμένο Ευρετήριο μπορεί να χρησιμοποιηθεί για σύντομη αναζήτηση και δεν αντικαθιστά τους Πίνακες με τα Πλαίσια Πρόσβασης. Ως εκ τούτου, για την πρόσβαση σε κάθε Τμήμα των Επιστημονικών Πεδίων καλούνται οι υποψήφιοι/ες να ανατρέχουν στους Πίνακες των Πλαίσίων Πρόσβασης και των Επιστημονικών Πεδίων

Β	ΠΛΑΙΣΙΟ	Επ.Πεδίο Κύπρου	Επ.Πεδίο Ελλάδας
Βαλκανικές, Σλαβικές και Ανατολικές Σπουδές	6		1, 4
Βιβλιοθηκονομία, Αρχειονομία, Συστήματα Πληροφόρησης	6		1
Βιοϊατρικές Επιστήμες – ΔΙ.ΠΑ.Ε (χωρίς κατευθύνσεις)	28		3
Βιοϊατρικές Επιστήμες με Κατευθύνσεις (Παν. Δυτ. Αττικής) <ul style="list-style-type: none"> • Αισθητικής και Κοσμητολογίας • Ακτινολογίας και Ακτινοθεραπείας • Ιατρικά Εργαστήρια • Οδοντική Τεχνολογία • Οπτική και Οπτομετρία 	28		3
Βιολογία	14	2, 3	2, 3
Βιολογικές Εφαρμογές και Τεχνολογίες	14		2, 3
Βιομηχανική Διοίκηση και Τεχνολογία	22		2, 4
Βιοτεχνολογία	14		2, 3
Βιοχημεία και Βιοτεχνολογία	14,16		2, 3
Βυζαντινές και Νεοελληνικές Σπουδές	7	1	

Γ	ΠΛΑΙΣΙΟ	Επ.Πεδίο Κύπρου	Επ.Πεδίο Ελλάδας
Γαλλική Γλώσσα και Φιλολογία	2		1
Γαλλικές και Ευρωπαϊκές Σπουδές	2, 29	1	
Γερμανική Γλώσσα και Φιλολογία	3		1
Γεωγραφία	10		2, 4
Γεωλογία, Γεωλογία και Γεωπεριβάλλον	19		2
Γεωπονικές Επιστήμες (Τ.Π.Κ)	14	2	

ΕΥΡΕΤΗΡΙΟ ΣΠΟΥΔΩΝ ΜΕ ΒΑΣΗ ΤΑ ΕΠΙΣΤΗΜΟΝΙΚΑ ΠΕΔΙΑ ΚΥΠΡΟΥ ΚΑΙ ΕΛΛΑΔΑΣ ΚΑΙ ΤΑ ΠΛΑΙΣΙΑ ΠΡΟΣΒΑΣΗΣ

Το συγκεκριμένο Ευρετήριο μπορεί να χρησιμοποιηθεί για σύντομη αναζήτηση και δεν αντικαθιστά τους Πίνακες με τα Πλαίσια Πρόσβασης. Ως εκ τούτου, για την πρόσβαση σε κάθε Τμήμα των Επιστημονικών Πεδίων καλούνται οι υποψήφιοι/ες να ανατρέχουν στους Πίνακες των Πλαισίων Πρόσβασης και των Επιστημονικών Πεδίων

Γεωπονία			
Γεωπονία – Αγροτεχνολογία			2, 3
Γεωπονία, Ιχθυολογία και Υδάτινο Περιβάλλον	14		
Γεωπονία, Φυτική Παραγωγή και Αγροτικό Περιβάλλον			
Γλώσσα, Φιλολογία και Πολιτισμός Παρευξείνιων Χωρών	7		1
Γλωσσικές και Διαπολιτισμικές Σπουδές	6		1
Γραφικές Τέχνες (Τ.Π.Κ.)			
<ul style="list-style-type: none"> • Πολυμέσα • Γραφικές Τέχνες 	27		4
Γραφιστική και Οπτική Επικοινωνία	27		2, 4

Δ	ΠΛΑΙΣΙΟ	Επ.Πεδίο Κύπρου	Επ.Πεδίο Ελλάδας
Δασολογία και Διαχείριση Περιβάλλοντος και Φυσικών Πόρων	14		2, 3
Δασολογία και Διαχείριση Φυσικού Περιβάλλοντος	14		2, 3
Δασολογία, Επιστήμες Ξύλου και Σχεδιασμού	14		2, 3, 4
Δασολογία και Φυσικό Περιβάλλον	14		2, 3
Δημιουργικός Σχεδιασμός και Ένδυση	27		2, 4
Δημόσια Διοίκηση	6		1, 4
Δημόσια και Ενιαία Υγεία	28		3
Δημόσια και Κοινωνική Υγεία	28		3
Δημοσιογραφία	6	1	
Δημοσιογραφία και Μέσα Μαζικής Επικοινωνίας	6		1
Διαιτολογία και Διατροφολογία	21		3
Διαχείρισης Εκκλησιαστικών Κειμηλίων (Α.Ε.Α)	19		2
Διαχείριση Λιμένων και Ναυτιλίας	22		4

ΕΥΡΕΤΗΡΙΟ ΣΠΟΥΔΩΝ ΜΕ ΒΑΣΗ ΤΑ ΕΠΙΣΤΗΜΟΝΙΚΑ ΠΕΔΙΑ ΚΥΠΡΟΥ ΚΑΙ ΕΛΛΑΔΑΣ ΚΑΙ ΤΑ ΠΛΑΙΣΙΑ ΠΡΟΣΒΑΣΗΣ

Το συγκεκριμένο Ευρετήριο μπορεί να χρησιμοποιηθεί για σύντομη αναζήτηση και δεν αντικαθιστά τους Πίνακες με τα Πλαίσια Πρόσβασης. Ως εκ τούτου, για την πρόσβαση σε κάθε Τμήμα των Επιστημονικών Πεδίων καλούνται οι υποψήφιοι/ες να ανατρέχουν στους Πίνακες των Πλαισίων Πρόσβασης και των Επιστημονικών Πεδίων

Διεθνείς και Ευρωπαϊκές Σπουδές	6, 22		1, 4
Διεθνείς και Ευρωπαϊκές Οικονομικές Σπουδές	22		4
Διεθνείς, Ευρωπαϊκές και Περιφερειακές Σπουδές	6		1, 4
Διοίκηση (Διατμηματικό Τ.Π.Κ.)	22	4	
Διοίκηση Γεωργικών Επιχειρήσεων και Συστημάτων Εφοδιασμού	22		4
Διοίκηση Επιχειρήσεων	22		4
Διοίκηση Επιχειρήσεων και Δημόσια Διοίκηση (Π.Κ.)	22	4	
Διοίκηση Επιχειρήσεων και Οργανισμών	22		4
Διοίκηση Επιχειρήσεων και Τουρισμού	27		4
Διοίκηση Εφοδιαστικής Αλυσίδας	22		4
Διοίκηση Οργανισμών, Μάρκετινγκ και Τουρισμού	27		4
Διοίκηση Τουρισμού	27		4
Διοικητική Επιστήμη και Τεχνολογία	22		4
Διοίκηση Ξενοδοχείων και Τουρισμού (Τ.Π.Κ.)	27	4	

Ε	ΠΛΑΙΣΙΟ	Επ.Πεδίο Κύπρου	Επ.Πεδίο Ελλάδας
Εκπαίδευσης και Αγωγής στην Προσχολική Ηλικία	10		1,2,3,4
Εκπαιδευτική και Κοινωνική Πολιτική	6		1
Εκπαιδευτικοί Ηλεκτρολόγοι Μηχανικοί (Α.Σ.ΠΑΙ.ΤΕ)	30		2
Εκπαιδευτικοί Ηλεκτρονικοί Μηχανικοί (Α.Σ.ΠΑΙ.ΤΕ)	30		2
Εκπαιδευτικοί Μηχανολόγοι Μηχανικοί (Α.Σ.ΠΑΙ.ΤΕ)	30		2
Εκπαιδευτικοί Πολιτικοί Μηχανικοί (Α.Σ.ΠΑΙ.ΤΕ)	30		2
Εκκλησιαστική Μουσική και Ψαλτική (Α.Ε.Α)	7		1
Ελληνική Φιλολογία	7		1
Εμπόριο, Χρηματοοικονομικά και Ναυτιλία (Τ.Π.Κ.)	22	4	

ΕΥΡΕΤΗΡΙΟ ΣΠΟΥΔΩΝ ΜΕ ΒΑΣΗ ΤΑ ΕΠΙΣΤΗΜΟΝΙΚΑ ΠΕΔΙΑ ΚΥΠΡΟΥ ΚΑΙ ΕΛΛΑΔΑΣ ΚΑΙ ΤΑ ΠΛΑΙΣΙΑ ΠΡΟΣΒΑΣΗΣ

Το συγκεκριμένο Ευρετήριο μπορεί να χρησιμοποιηθεί για σύντομη αναζήτηση και δεν αντικαθιστά τους Πίνακες με τα Πλαίσια Πρόσβασης. Ως εκ τούτου, για την πρόσβαση σε κάθε Τμήμα των Επιστημονικών Πεδίων καλούνται οι υποψήφιοι/ες να ανατρέχουν στους Πίνακες των Πλαισίων Πρόσβασης και των Επιστημονικών Πεδίων

Επικοινωνία και Μέσα Μαζικής Ενημέρωσης	6		1
Επικοινωνία, Μέσα και Πολιτισμός	6		1
Επικοινωνία και Ψηφιακά Μέσα	27		1, 4
Επιστήμες Αγωγής – Δημοτική / Προδημοτική Εκπαίδευση (Π.Κ.)	10	1,2,3,4	
Επιστήμες της Εκπαίδευσης και της Αγωγής στην Προσχολική Ηλικία	10		1,2,3,4
Επιστήμες της Εκπαίδευσης και Κοινωνικής Εργασίας	6, 10		1,2,3,4
Επιστήμες Προσχολικής Αγωγής και Εκπαίδευσης / Εκπαιδευτικού Σχεδιασμού	10		1,2,3,4
Επικοινωνία και Σπουδές Διαδικτύου (Τ.Π.Κ.)	27	1, 4	
Επιστήμη Διαιτολογίας και Διατροφής	21		3
Επιστήμη Ζωικής Παραγωγής	14		2, 3
Επιστήμη και Τεχνολογία Τροφίμων	21		2, 3
Επιστήμη και Τεχνολογία Υλικών	19		2
Επιστήμη Τροφίμων και Διατροφής	21		2, 3
Επιστήμη Τροφίμων και Διατροφής Ανθρώπου	21		2, 3
Επιστήμη των Υλικών	19		2
Επιστήμη Υπολογιστών	19, 23		2, 4
Επιστήμη Φυσικής Αγωγής και Αθλητισμού	9		1,2,3,4
Επιστήμη Φυτικής Παραγωγής	14		2, 3
Επιστήμη Οίνου, Αμπέλου και Ποτών	21		2, 3
Εργοθεραπεία	28		3
Εσωτερική Αρχιτεκτονική	27		2, 4
Εφαρμοσμένα Μαθηματικά και Φυσικές Επιστήμες	19		2
Εφαρμοσμένη Πληροφορική	19, 23		2, 4

ΕΥΡΕΤΗΡΙΟ ΣΠΟΥΔΩΝ ΜΕ ΒΑΣΗ ΤΑ ΕΠΙΣΤΗΜΟΝΙΚΑ ΠΕΔΙΑ ΚΥΠΡΟΥ ΚΑΙ ΕΛΛΑΔΑΣ ΚΑΙ ΤΑ ΠΛΑΙΣΙΑ ΠΡΟΣΒΑΣΗΣ

Το συγκεκριμένο Ευρετήριο μπορεί να χρησιμοποιηθεί για σύντομη αναζήτηση και δεν αντικαθιστά τους Πίνακες με τα Πλαίσια Πρόσβασης. Ως εκ τούτου, για την πρόσβαση σε κάθε Τμήμα των Επιστημονικών Πεδίων καλούνται οι υποψήφιοι/ες να ανατρέχουν στους Πίνακες των Πλαίσίων Πρόσβασης και των Επιστημονικών Πεδίων

Ζ	ΠΛΑΙΣΙΟ	Επ.Πεδίο Κύπρου	Επ.Πεδίο Ελλάδας
Ζωική Παραγωγή (Επιστήμη)	14		2, 3
Ζωική Παραγωγή, Αλιεία και Υδατοκαλλιέργειες	14		2, 3

Η	ΠΛΑΙΣΙΟ	Επ.Πεδίο Κύπρου	Επ.Πεδίο Ελλάδας
Ηλεκτρολόγοι Μηχανικοί και Μηχανικοί Υπολογιστών	19	2	2
Ηλεκτρολόγοι Μηχανικοί και Τεχνολογία Υπολογιστών	19		2
Ηλεκτρολόγοι Μηχανικοί και Μηχανικοί Ηλεκτρονικών Υπολογιστών και Πληροφορικής	19	2	
Ηλεκτρολόγοι Μηχανικοί – Εκπαιδευτικοί (Α.Σ.ΠΑΙ.ΤΕ)	30		2
Ηλεκτρονικοί Μηχανικοί	19		2, 4
Ηλεκτρονικοί Μηχανικοί – Εκπαιδευτικοί (Α.Σ.ΠΑΙ.ΤΕ)	30		2
Ηλεκτρολόγοι και Ηλεκτρονικοί Μηχανικοί	19		2

Θ	ΠΛΑΙΣΙΟ	Επ.Πεδίο Κύπρου	Επ.Πεδίο Ελλάδας
Θεατρικές Σπουδές	13		1
Θέατρο	13		1,2,3,4
Θεολογία / Θεολογία – Μουσουλμανικές Σπουδές	7		1
Θεωρία και Ιστορία της Τέχνης	6, 27		1

Ι	ΠΛΑΙΣΙΟ	Επ.Πεδίο Κύπρου	Επ.Πεδίο Ελλάδας
Ιατρική	16	3	3
Ιερατικές Σπουδές (Α.Ε.Α)	7		1
Ισπανική Γλώσσα και Φιλολογία	5		1

ΕΥΡΕΤΗΡΙΟ ΣΠΟΥΔΩΝ ΜΕ ΒΑΣΗ ΤΑ ΕΠΙΣΤΗΜΟΝΙΚΑ ΠΕΔΙΑ ΚΥΠΡΟΥ ΚΑΙ ΕΛΛΑΔΑΣ ΚΑΙ ΤΑ ΠΛΑΙΣΙΑ ΠΡΟΣΒΑΣΗΣ

Το συγκεκριμένο Ευρετήριο μπορεί να χρησιμοποιηθεί για σύντομη αναζήτηση και δεν αντικαθιστά τους Πίνακες με τα Πλαίσια Πρόσβασης. Ως εκ τούτου, για την πρόσβαση σε κάθε Τμήμα των Επιστημονικών Πεδίων καλούνται οι υποψήφιοι/ες να ανατρέχουν στους Πίνακες των Πλαισίων Πρόσβασης και των Επιστημονικών Πεδίων

Ιστορία / Ιστορία και Αρχαιολογία	7		1
Ιστορία και Εθνολογία	7		1
Ιστορία και Φιλοσοφία της Επιστήμης	27		1,2,3,4
Ιστορία, Αρχαιολογία και Διαχείριση Πολιτισμικών Αγαθών	7		1
Ιστορία, Αρχαιολογία και Κοινωνική Ανθρωπολογία	7		1

Κ	ΠΛΑΙΣΙΟ	Επ.Πεδίο Κύπρου	Επ.Πεδίο Ελλάδας
Κινηματογράφος	27		1,2,3,4
Κλασικές Σπουδές και Φιλοσοφία (Κλασικές Σπουδές)	7	1	
Κλασικές Σπουδές και Φιλοσοφία (Φιλοσοφία)	7	1	
Κοινωνικές και Πολιτικές Επιστήμες (Κοινωνιολογία) Κοινωνικές και Πολιτικές Επιστήμες (Πολιτική Επιστήμη)	6	1	
Κοινωνική Ανθρωπολογία	6		1
Κοινωνική Ανθρωπολογία και Ιστορία	6		1
Κοινωνική Εργασία	6		1
Κοινωνική Εργασία (Επιστήμες της Εκπαίδευσης και Κοινωνικής Εργασίας)	6, 10		1,2,3,4
Κοινωνική Θεολογία και Θρησκειολογία Κοινωνική Θεολογία και Χριστιανικός Πολιτισμός	7		1
Κοινωνική και Εκπαιδευτική Πολιτική	6		1
Κοινωνική Πολιτική	6		1
Κοινωνιολογία	6		1
Κτηνιατρική	16		3

ΕΥΡΕΤΗΡΙΟ ΣΠΟΥΔΩΝ ΜΕ ΒΑΣΗ ΤΑ ΕΠΙΣΤΗΜΟΝΙΚΑ ΠΕΔΙΑ ΚΥΠΡΟΥ ΚΑΙ ΕΛΛΑΔΑΣ ΚΑΙ ΤΑ ΠΛΑΙΣΙΑ ΠΡΟΣΒΑΣΗΣ

Το συγκεκριμένο Ευρετήριο μπορεί να χρησιμοποιηθεί για σύντομη αναζήτηση και δεν αντικαθιστά τους Πίνακες με τα Πλαίσια Πρόσβασης. Ως εκ τούτου, για την πρόσβαση σε κάθε Τμήμα των Επιστημονικών Πεδίων καλούνται οι υποψήφιοι/ες να ανατρέχουν στους Πίνακες των Πλαισίων Πρόσβασης και των Επιστημονικών Πεδίων

Λ	ΠΛΑΙΣΙΟ	Επ.Πεδίο Κύπρου	Επ.Πεδίο Ελλάδας
Λογιστική και Πληροφοριακά Συστήματα	22		4
Λογιστική και Χρηματοοικονομική	22	4	4
Λογοθεραπεία/ Λογοπαθολογία - Επιστήμες Αποκατάστασης (Τ.Π.Κ.)	10	3	
Λογοθεραπεία	10, 28		3

Μ	ΠΛΑΙΣΙΟ	Επ.Πεδίο Κύπρου	Επ.Πεδίο Ελλάδας
Μαγειρικές Τέχνες - Γλώσσα Διδασκαλίας Αγγλική (Α.Ξ.Ι.Κ.)	25	4	
Μαγειρικές Τέχνες - Γλώσσα Διδασκαλίας Ελληνική (Α.Ξ.Ι.Κ.)	26		
Μαθηματικά, Μαθηματικά και Στατιστική, Εφαρμοσμένα Μαθηματικά	19	2	2
Μαιευτική	28		3
Μάρκετινγκ και Επικοινωνία	22		4
Μεσογειακές Σπουδές	6		1
Μηχανικοί Βιοϊατρικής	19		3
Μηχανικοί Βιομηχανικής Σχεδίασης και Παραγωγής	19		2, 4
Μηχανικοί Πληροφορικής και Υπολογιστών	19		2, 4
Μηχανικοί Επιστήμης Υλικών	19		2
Μηχανικοί Η/Υ και Πληροφορικής	19		2
Μηχανικοί Μεταλλείων Μεταλλουργών	19		2
Μηχανικοί Οικονομίας και Διοίκησης	19		2, 4
Μηχανικοί Ορυκτών Πόρων	19		2
Μηχανικοί Παραγωγής και Διοίκησης	19		2, 4

ΕΥΡΕΤΗΡΙΟ ΣΠΟΥΔΩΝ ΜΕ ΒΑΣΗ ΤΑ ΕΠΙΣΤΗΜΟΝΙΚΑ ΠΕΔΙΑ ΚΥΠΡΟΥ ΚΑΙ ΕΛΛΑΔΑΣ ΚΑΙ ΤΑ ΠΛΑΙΣΙΑ ΠΡΟΣΒΑΣΗΣ

Το συγκεκριμένο Ευρετήριο μπορεί να χρησιμοποιηθεί για σύντομη αναζήτηση και δεν αντικαθιστά τους Πίνακες με τα Πλαίσια Πρόσβασης. Ως εκ τούτου, για την πρόσβαση σε κάθε Τμήμα των Επιστημονικών Πεδίων καλούνται οι υποψήφιοι/ες να ανατρέχουν στους Πίνακες των Πλαισίων Πρόσβασης και των Επιστημονικών Πεδίων

Μηχανικοί Περιβάλλοντος	19		2
Μηχανικοί Πληροφοριακών και Επικοινωνιακών Συστημάτων	19		2
Μηχανικοί Πληροφορικής και Ηλεκτρονικών Συστημάτων	19		2, 4
Μηχανικοί Πληροφορικής και Υπολογιστών	19		2, 4
Μηχανικοί Πληροφορικής, Υπολογιστών και Τηλεπικοινωνιών	19		2, 4
Μηχανικοί Τοπογραφίας	19		2
Μηχανικοί Τοπογραφίας και Γεωπληροφορικής	19		2
Μηχανικοί Χωροταξίας και Ανάπτυξης	19		2
Μηχανικοί Χωροταξίας, Πολεοδομίας και Περιφερειακής Ανάπτυξης	19		2
Μηχανικοί Μηχανολογίας και Κατασκευαστικής (Π.Κ.)	19	2	
Μηχανικοί Σχεδίασης Προϊόντων και Συστημάτων	19, 27		2, 4
Μηχανολόγοι και Αεροναυπηγοί Μηχανικοί	19		2
Μηχανολόγοι Μηχανικοί	19		2
Μηχανολόγοι Μηχανικοί – Εκπαιδευτικοί (Α.Σ.ΠΑΙ.ΤΕ)	30		2
Μηχανολόγοι Μηχανικοί και Επιστήμη και Μηχανική Υλικών (Τ.Π.Κ.)	19	2	
Μοριακή Βιολογία και Γενετική	16		2, 3
Μουσική Επιστήμη και Τέχνη	12		1,2,3,4
Μουσικές Σπουδές	11, 12		1,2,3,4
Μουσική Τεχνολογία και Ακουστική	11, 27		2, 4

ΕΥΡΕΤΗΡΙΟ ΣΠΟΥΔΩΝ ΜΕ ΒΑΣΗ ΤΑ ΕΠΙΣΤΗΜΟΝΙΚΑ ΠΕΔΙΑ ΚΥΠΡΟΥ ΚΑΙ ΕΛΛΑΔΑΣ ΚΑΙ ΤΑ ΠΛΑΙΣΙΑ ΠΡΟΣΒΑΣΗΣ

Το συγκεκριμένο Ευρετήριο μπορεί να χρησιμοποιηθεί για σύντομη αναζήτηση και δεν αντικαθιστά τους Πίνακες με τα Πλαίσια Πρόσβασης. Ως εκ τούτου, για την πρόσβαση σε κάθε Τμήμα των Επιστημονικών Πεδίων καλούνται οι υποψήφιοι/ες να ανατρέχουν στους Πίνακες των Πλαισίων Πρόσβασης και των Επιστημονικών Πεδίων

N	ΠΛΑΙΣΙΟ	Επ.Πεδίο Κύπρου	Επ.Πεδίο Ελλάδας
Ναυπηγοί Μηχανικοί	19		2
Ναυπηγοί Μηχανολόγοι Μηχανικοί	19		2
Ναυτιλία και Επιχειρηματικές Υπηρεσίες	22		4
Ναυτιλιακές Σπουδές	22		4
Νομική	7		1
Νοσηλευτική	28		3

Ξ	ΠΛΑΙΣΙΟ	Επ.Πεδίο Κύπρου	Επ.Πεδίο Ελλάδας
Ξενοδοχειακή και Τουριστική Διεύθυνση (Α.Ξ.Ι.Κ.)	25	4	
Ξένες Γλώσσες Μετάφραση – Διερμηνεία	8		1

O	ΠΛΑΙΣΙΟ	Επ.Πεδίο Κύπρου	Επ.Πεδίο Ελλάδας
Οδοντιατρική	16		3
Οικονομία και Βιώσιμη Ανάπτυξη	17		4
Οικονομικές Επιστήμες	22		4
Οικονομική και Διοίκηση Τουρισμού	22		4
Οικονομικά, Μαθηματικά - Διατμηματικό Πρόγραμμα (Π.Κ.)	22	4	
Οικονομική και Περιφερειακή Ανάπτυξη	22		4
Ολοκληρωμένη Επικοινωνία Μάρκετινγκ	27	4	
Οργάνωση και Διαχείριση Αθλητισμού	22		4
Οργάνωση και Διοίκηση Επιχειρήσεων	22		4

ΕΥΡΕΤΗΡΙΟ ΣΠΟΥΔΩΝ ΜΕ ΒΑΣΗ ΤΑ ΕΠΙΣΤΗΜΟΝΙΚΑ ΠΕΔΙΑ ΚΥΠΡΟΥ ΚΑΙ ΕΛΛΑΔΑΣ ΚΑΙ ΤΑ ΠΛΑΙΣΙΑ ΠΡΟΣΒΑΣΗΣ

Το συγκεκριμένο Ευρετήριο μπορεί να χρησιμοποιηθεί για σύντομη αναζήτηση και δεν αντικαθιστά τους Πίνακες με τα Πλαίσια Πρόσβασης. Ως εκ τούτου, για την πρόσβαση σε κάθε Τμήμα των Επιστημονικών Πεδίων καλούνται οι υποψήφιοι/ες να ανατρέχουν στους Πίνακες των Πλαισίων Πρόσβασης και των Επιστημονικών Πεδίων

Π	ΠΛΑΙΣΙΟ	Επ.Πεδίο Κύπρου	Επ.Πεδίο Ελλάδας
Παιδαγωγικό Δευτεροβάθμιας Εκπαίδευσης	7		1
Παιδαγωγικό Δημοτικής Εκπαίδευσης	10		1,2,3,4
Παιδαγωγικό Ειδικής Αγωγής	10		1,2,3,4
Παιδαγωγικό Νηπιαγωγών	10		1,2,3,4
Παιδαγωγικό Προσχολικής Εκπαίδευσης	10		1,2,3,4
Παραστατικές και Ψηφιακές Τέχνες	27		1,2,3,4
Περιβάλλον	14		2, 3
Περιφερειακή και Διασυνοριακή Ανάπτυξη	22		4
Περιφερειακή και Οικονομική Ανάπτυξη	22		4
Πληροφορική (Π.Κ.)	24	• 2	
Πληροφορική (Ο.Π.Α.)	23		• 2, 4
Πληροφορική (Παν. Πειραιά)	23		• 2, 4
Πληροφορική	23, 24		• 2, 4
Πληροφορική και Τηλεματική	23, 24		2, 4
Πληροφορική και Τηλεπικοινωνίες	23, 24		2, 4
Πληροφορική με Εφαρμογές στη Βιοϊατρική	23, 24		2
Πολιτική Επιστήμη	6		1
Πολιτική Επιστήμη και Δημόσια Διοίκηση	6		1
Πολιτική Επιστήμη και Διεθνείς Σχέσεις	6		1
Πολιτική Επιστήμη και Ιστορία	6		1
Πολιτικοί Μηχανικοί	19		2
Πολιτικοί Μηχανικοί και Μηχανικοί Περιβάλλοντος (Π.Κ.)	19	2	
Πολιτικοί Μηχανικοί και Μηχανικοί Γεωπληροφορικής – (Πολιτικοί Μηχανικοί) / (Τοπογράφοι Μηχανικοί) (Τ.Π.Κ.)	19	2	
Πολιτισμική Τεχνολογία και Επικοινωνία	6		1, 4

ΕΥΡΕΤΗΡΙΟ ΣΠΟΥΔΩΝ ΜΕ ΒΑΣΗ ΤΑ ΕΠΙΣΤΗΜΟΝΙΚΑ ΠΕΔΙΑ ΚΥΠΡΟΥ ΚΑΙ ΕΛΛΑΔΑΣ ΚΑΙ ΤΑ ΠΛΑΙΣΙΑ ΠΡΟΣΒΑΣΗΣ

Το συγκεκριμένο Ευρετήριο μπορεί να χρησιμοποιηθεί για σύντομη αναζήτηση και δεν αντικαθιστά τους Πίνακες με τα Πλαίσια Πρόσβασης. Ως εκ τούτου, για την πρόσβαση σε κάθε Τμήμα των Επιστημονικών Πεδίων καλούνται οι υποψήφιοι/ες να ανατρέχουν στους Πίνακες των Πλαίσίων Πρόσβασης και των Επιστημονικών Πεδίων

Πολιτισμός και Δημιουργικά Μέσα και Βιομηχανίες	6, 27		1, 4
Πρόγραμμα Διαχείρισης Εκκλησιαστικών Κειμηλίων	19		2
Πρόγραμμα Εκκλησιαστικής Μουσικής και Ψαλτικής	7		1
Πρόγραμμα Ιερατικών Σπουδών	7		1
Πολυμέσα και Γραφικές Τέχνες (Τ.Π.Κ.)	27	4	

Ρ	ΠΛΑΙΣΙΟ	Επ.Πεδίο Κύπρου	Επ.Πεδίο Ελλάδας
Ρωσική Γλώσσα και Φιλολογία και Σλαβικές Σπουδές	6		1

Σ	ΠΛΑΙΣΙΟ	Επ.Πεδίο Κύπρου	Επ.Πεδίο Ελλάδας
Στατιστική	19, 22		2, 4
Στατιστική και Αναλογιστικά-Χρηματοοικονομικά Μαθηματικά	19		2, 4
Στατιστική και Ασφαλιστική Επιστήμη	22		2, 4
Στρατιωτικές Σχολές Αξιωματικών Σωμάτων:			
• Τμήμα Οικονομικό	22	• 4	
• Τμήμα Στρατολογικό-Στρατιωτικών Νομικών Συμβούλων	7	• 1	
• Τμήμα Ψυχολογίας	10	• 1	
Στρατιωτικές Σχολές – Σχολές Αξιωματικών:			
• Σχολή Ευελπίδων: Τμήμα Όπλων / Τμήμα Σωμάτων			
• Σχολή Ικάρων: Τμήμα Ιπταμένων / Τμήμα Μηχανικών	19	2	
• Ελεγκτών Αεράμυνας			
• Σχολή Ναυτικών Δοκίμων: Τμήμα Μάχιμων / Τμήμα Μηχανικών			

ΕΥΡΕΤΗΡΙΟ ΣΠΟΥΔΩΝ ΜΕ ΒΑΣΗ ΤΑ ΕΠΙΣΤΗΜΟΝΙΚΑ ΠΕΔΙΑ ΚΥΠΡΟΥ ΚΑΙ ΕΛΛΑΔΑΣ ΚΑΙ ΤΑ ΠΛΑΙΣΙΑ ΠΡΟΣΒΑΣΗΣ

Το συγκεκριμένο Ευρετήριο μπορεί να χρησιμοποιηθεί για σύντομη αναζήτηση και δεν αντικαθιστά τους Πίνακες με τα Πλαίσια Πρόσβασης. Ως εκ τούτου, για την πρόσβαση σε κάθε Τμήμα των Επιστημονικών Πεδίων καλούνται οι υποψήφιοι/ες να ανατρέχουν στους Πίνακες των Πλαισίων Πρόσβασης και των Επιστημονικών Πεδίων

Στρατιωτικές Σχολές – Σχολές Αξιωματικών:			
<ul style="list-style-type: none"> • Τμήμα Ιατρικό • Τμήμα Οδοντιατρικό • Τμήμα Κτηνιατρικό • Τμήμα Φαρμακευτικό 	16	3	
Στρατιωτικές Σχολές – Σχολές Αξιωματικών			
Τμήμα Νοσηλευτικής	28	3	

Συντήρηση Αρχαιοτήτων και Έργων Τέχνης	19		2
Συστήματα Ενέργειας	19		2

Τ	ΠΛΑΙΣΙΟ	Επ.Πεδίο Κύπρου	Επ.Πεδίο Ελλάδας
Τεχνολογίες Ψηφιακής Βιομηχανίας	19, 27		2, 4
Τέχνες Ήχου και Εικόνας	19, 27		1,2,3,4
Τουρισμός	27		4
Τουριστικές Σπουδές	22		4
Τουριστική Εκπαίδευση (ΑΣΤΕΚ, ΑΣΤΕΡ)	26		1, 4
Τουρκικές και Μεσανατολικές Σπουδές	6	1	
Τουρκικές Σπουδές και Σύγχρονες Ασιατικές Σπουδές	6		1

Φ	ΠΛΑΙΣΙΟ	Επ.Πεδίο Κύπρου	Επ.Πεδίο Ελλάδας
Φαρμακευτική	16		3
Φιλολογία	7		1
Φιλοσοφία	7	1	1
Φιλοσοφία και Παιδαγωγική	7		1

ΕΥΡΕΤΗΡΙΟ ΣΠΟΥΔΩΝ ΜΕ ΒΑΣΗ ΤΑ ΕΠΙΣΤΗΜΟΝΙΚΑ ΠΕΔΙΑ ΚΥΠΡΟΥ ΚΑΙ ΕΛΛΑΔΑΣ ΚΑΙ ΤΑ ΠΛΑΙΣΙΑ ΠΡΟΣΒΑΣΗΣ

Το συγκεκριμένο Ευρετήριο μπορεί να χρησιμοποιηθεί για σύντομη αναζήτηση και δεν αντικαθιστά τους Πίνακες με τα Πλαίσια Πρόσβασης. Ως εκ τούτου, για την πρόσβαση σε κάθε Τμήμα των Επιστημονικών Πεδίων καλούνται οι υποψήφιοι/ες να ανατρέχουν στους Πίνακες των Πλαισίων Πρόσβασης και των Επιστημονικών Πεδίων

Φιλοσοφικές και Κοινωνικές Σπουδές	7		1
Φυσική	19	2	2
Φυσικοθεραπεία	28		3
Φωτογραφία και Οπτικοακουστικές Τέχνες	27		1, 2, 4

Χ	ΠΛΑΙΣΙΟ	Επ.Πεδίο Κύπρου	Επ.Πεδίο Ελλάδας
Χημεία	15	2, 3	2, 3
Χημικοί Μηχανικοί	15	2	2
Χημικοί Μηχανικοί και Μηχανικοί Περιβάλλοντος	15, 19		2
Χρηματοοικονομική και Τραπεζική Διοικητική	22		4

Ψ	ΠΛΑΙΣΙΟ	Επ.Πεδίο Κύπρου	Επ.Πεδίο Ελλάδας
Ψηφιακά Μέσα και Επικοινωνία	27		1, 4
Ψηφιακά Συστήματα	19, 23		2, 4
Ψηφιακές Τέχνες και Κινηματογράφος	19, 27		1,2,3,4
Ψυχολογία	10		1

Ω	ΠΛΑΙΣΙΟ	Επ.Πεδίο Κύπρου	Επ.Πεδίο Ελλάδας
Ωκεανογραφία και Θαλάσσιες Βιοεπιστήμες	14		2, 3

